

Auto de vistoria de entrada

Detalhes da vistoria

Endereço do imóvel	Avenida de São Francisco nº 328, Jardim Santa Rosália, Sorocaba - SP.
Proprietário(a)	Maria Regina Benassato Mascarenhas
Locatário(a)	Dini's Burger Comercio de Alimentos Ltda ME
Fiadores(as)	Luciano Dini e Neli Leite Guazzelli Dini

Informações adicionais

Categoria	Casa	Total de fotos	446
Tipo de locação	Não Residencial	Situação	Sujo
Chaves	0	Controles do portão	0
Controles de cerca elétrica	0	Controles de alarme	0
		Nº medidor	Leitura
Energia		30710225	84058
Água		000	000

**** As fotos e o auto estão disponíveis eletronicamente através do link abaixo:**
<http://www.msystorias.com.br/inspection-web/templates/inspection/openview.html?aWR0SW5zcGVjdGlvbj0zNyZxPTczMjQwOT15MnNwZnQ==#1>

Ambientes

1. Fachada

- 1.1 - Parede em bom estado; com pintura antiga na cor branco(a) em estado regular, com manchas.
- 1.2 - Piso e rodape de paviflex em estado regular.
- 1.3 - Escada em bom estado. Obs: Pintura antiga em estado regular na cor preto.
- 1.4 - Corrimão em estado regular. Obs: Solto com pintura em estado regular com descascados.
- 1.5 - Janela de vidro em bom estado.
- 1.6 - Portão em bom estado. Obs: Com pintura antiga em estado regular antiga.
- 1.7 - Central de cerca elétrica em bom estado, porém, não testado.
- 1.8 - Jardim em estado regular, porém, com mato alto.
- 1.9 - Estrutura em bom estado. Obs: Com pintura em estado regular antiga.
- 1.10 - Beiral em péssimo estado. Obs: Com infiltrações e pintura antiga.
- 1.11 - Mini-poste em bom estado. Obs: 3 no total todos sem lâmpadas.
- 1.12 - Luminária em bom estado. Obs: Luminária externa 6 no total não funcionamento, 1 luminária solta.
- 1.13 - Parapeito em bom estado. Obs: Com pintura antiga na cor branca.
- 1.14 - Porta de vidro em bom estado; com fechadura em bom estado; com chave em bom estado. Obs: Com porta em aço em bom estado com controle remoto.
- 1.15 - Porta II de vidro em bom estado; com fechadura em bom estado; com chave. Obs: Com parte em aço em bom estado.
- 1.16 - Relógio de Força em bom estado.

Sorocaba, 09 de janeiro de 2018

Parede



Parede



Parede



Parede



Parede



Parede



Parede



Parede

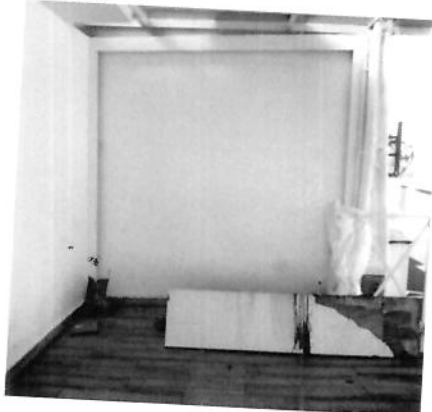

Piso e rodape

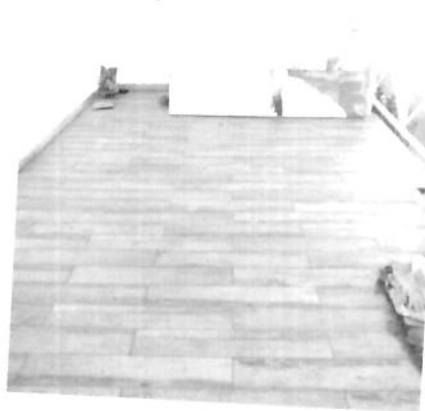

Piso e rodape



Piso e rodape



Piso e rodape



Escada



Escada



Escada



Corrimão



Corrimão



Corrimão



Janela



Portão



Portão



Portão



Portão



Central de cerca elétrica



Sorocaba, 09 de janeiro de 2018

Central de cerca elétrica



Central de cerca elétrica



Jardim



Jardim



Jardim



Jardim



Estrutura



Estrutura



Estrutura



Beiral



Beiral



Beiral



Sorocaba, 09 de janeiro de 2018

Beiral



Mini-poste



Mini-poste



Luminária



Luminária



Luminária



Luminária



Parapeito



Parapeito



Parapeito



Parapeito



Porta



Sorocaba, 09 de janeiro de 2018

Porta



Porta



Porta



Porta II



Porta II



Porta II



Relógio de Força



2. Elevador

- 2.1 - Grade em péssimo estado, não testado. Obs: Com pintura antiga.
2.2 - Estrutura em estado regular. Obs: Com pintura em estado regular antiga.
2.3 - Piso em bom estado. Obs: Com pintura em estado regular.

Handwritten signature: Neli

Handwritten signature

Handwritten signature

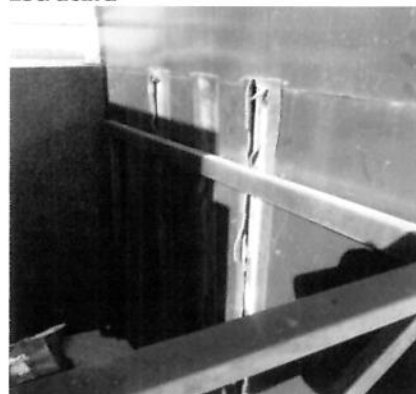
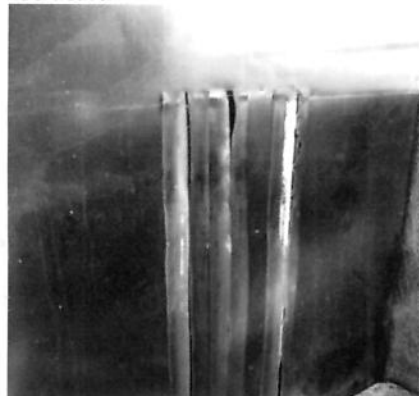

Sorocaba, 09 de janeiro de 2018

Grade**Grade****Estrutura****Estrutura****Piso**

3. Salão

- 3.1 - Parede em bom estado; com pintura na cor branco(a) em péssimo estado, com infiltrações e com manchas.
- 3.2 - Coluna em bom estado. Obs: Com pintura na cor branca em bom estado.
- 3.3 - Espelho em bom estado, porém, com respingos de tinta.
- 3.4 - Teto em bom estado; com sanca em estado regular, com imperfeições; com pintura na cor branco(a) em estado regular.
- 3.5 - Luminária de Teto em bom estado. Obs: 14 parcialmente funcionando.
- 3.6 - Interruptores e tomadas em bom estado; com espelho em péssimo estado, com manchas de tinta.
- 3.7 - Piso e rodape de cerâmica em bom estado. Obs: Sem trincas e lascados.
- 3.8 - Balcão em estado regular. Obs: Pedra granito em bom estado porem com móvel de madeira em mal estado.

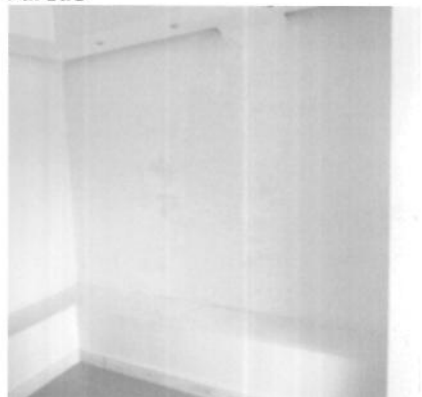
Parede**Parede****Parede**

Grati

rk



Sorocaba, 09 de janeiro de 2018

Parede

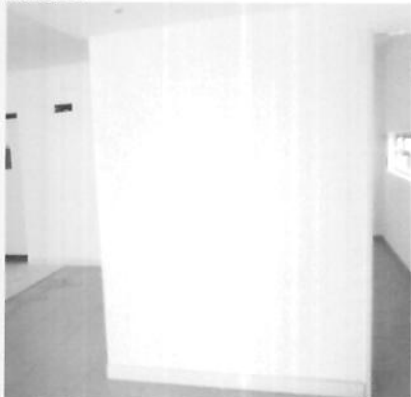

Parede



Parede



Parede



Parede



Parede



Coluna



Coluna



Coluna



Espelho



Espelho



Teto



Sorocaba, 09 de janeiro de 2018

Teto



Teto



Teto



Teto



Teto



Teto



Teto

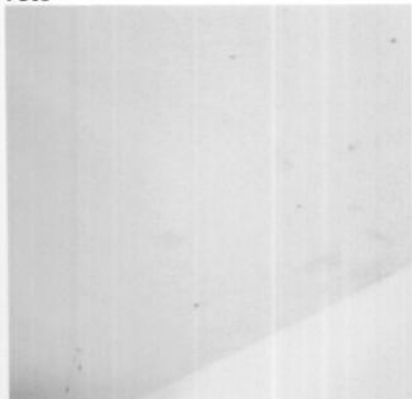

Teto



Luminária de Teto



Luminária de Teto



Luminária de Teto



Luminária de Teto



Neli

[Handwritten signature]

[Handwritten signature]



Sorocaba, 09 de janeiro de 2018

Interruptores e tomadas

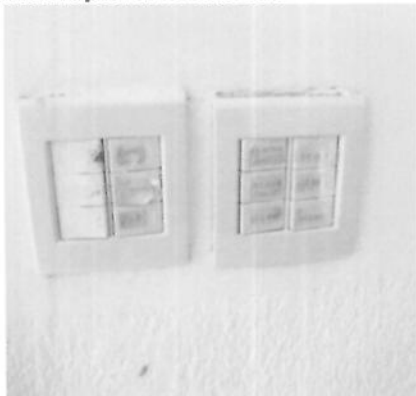

Interruptores e tomadas

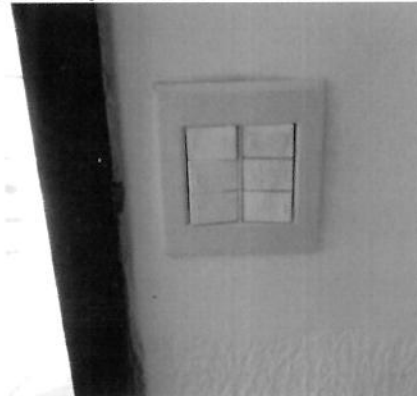

Interruptores e tomadas

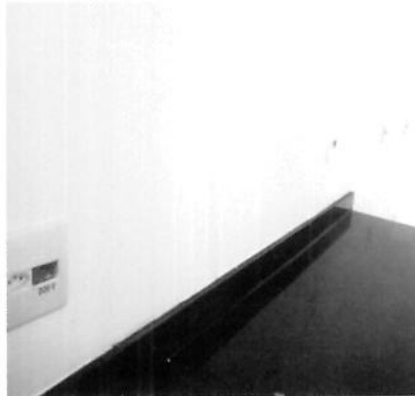

Piso e rodape



Piso e rodape

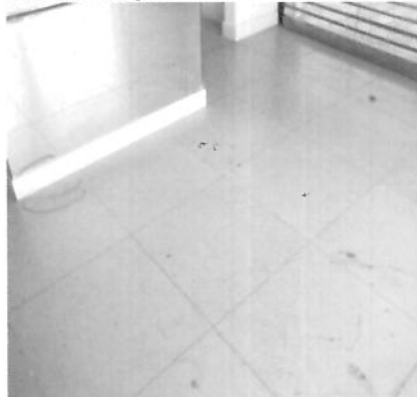

Piso e rodape

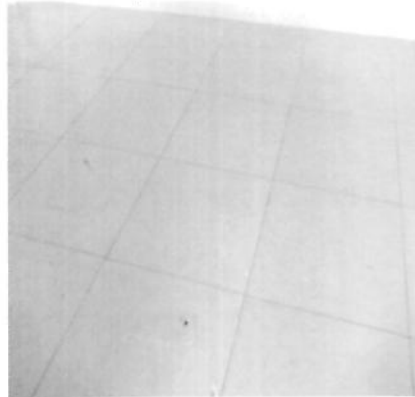

Piso e rodape



Piso e rodape



Piso e rodape



Piso e rodape



Balcão



Balcão



[Handwritten signatures]



Sorocaba, 09 de janeiro de 2018

Balcão



Balcão



4. Sala I

4.1 - Porta em bom estado; com pintura na cor branco(a) em estado regular; com batente em bom estado; com fechadura em bom estado; com maçaneta em bom estado.

4.2 - Parede em bom estado; com pintura na cor branco(a) em péssimo estado, com manchas. Obs: Parte em drywall.

4.3 - Piso e rodape de cerâmica em estado regular, sujo e com manchas.

4.4 - Teto em estado regular, com infiltrações; com pintura na cor branco(a) em péssimo estado, com descascados; com moldura de gesso em péssimo estado.

4.5 - Luminária de Teto em bom estado. Obs: Apenas uma funcionando.

4.6 - Janela em bom estado, porém, suja e com respingos de tinta.

4.7 - Interruptores e tomadas em bom estado; com espelho em estado regular, com respingos de tinta.

Porta



Porta



Porta



Porta



Porta



Parede



Sorocaba, 09 de janeiro de 2018

Parede



Parede



Parede



Parede



Piso e rodape

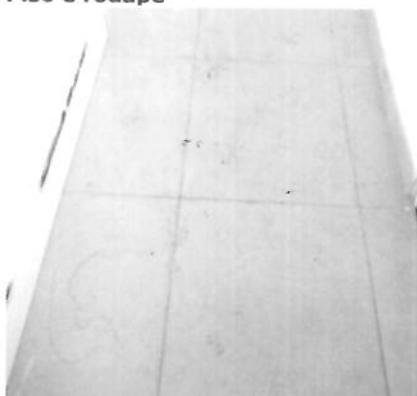

Piso e rodape

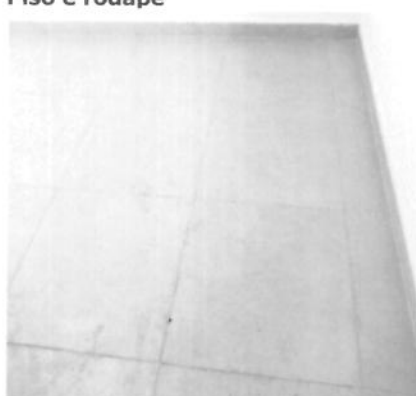

Piso e rodape



Teto



Teto

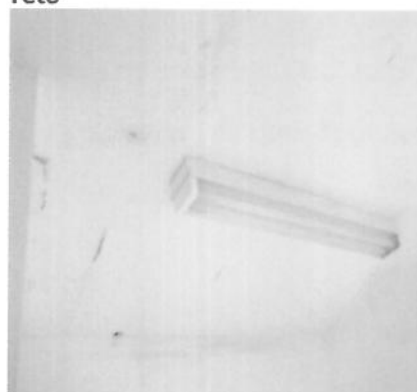

Teto



Luminária de Teto

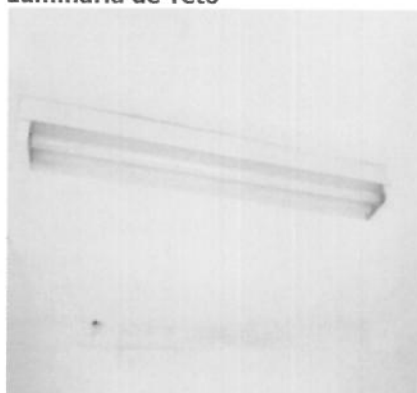

Luminária de Teto



Handwritten signatures: Neli, [unclear], RC

Stamp: Julio Casas Imóveis Depto. Jurídico

Sorocaba, 09 de janeiro de 2018

Janela



Janela



Interruptores e tomadas



Interruptores e tomadas

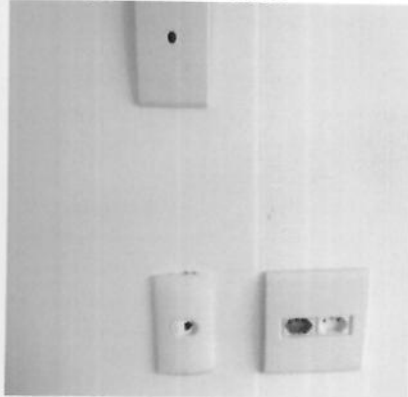

5. Sala II

- 5.1 - Porta em estado regular. Obs: Apenas o batente instalado.
- 5.2 - Parede em bom estado; com pintura na cor branco(a) em estado regular, com manchas. Obs: Parte em drywall.
- 5.3 - Teto em bom estado; com pintura na cor branco(a) em estado regular, com trincas; com moldura de gesso em bom estado.
- 5.4 - Luminária de Teto em estado regular, porém, funcionando.
- 5.5 - Quadro Disjuntor em bom estado.
- 5.6 - Quadro Telefone em bom estado.
- 5.7 - Móvel Planejado de md em bom estado.
- 5.8 - Interruptores e tomadas em bom estado; com espelho em estado regular, sujo.
- 5.9 - Piso e rodape em bom estado, porém, sujo.

Porta



Porta



Parede



Sorocaba, 09 de janeiro de 2018

Parede



Parede



Parede



Parede



Teto



Teto



Luminária de Teto



Luminária de Teto



Quadro Disjuntor

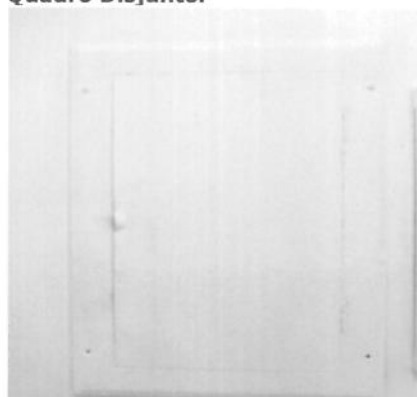

Quadro Disjuntor

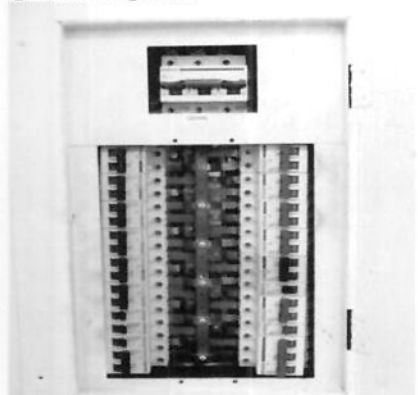

Quadro Telefone



Quadro Telefone



Sorocaba, 09 de janeiro de 2018

Móvel Planejado



Móvel Planejado



Interruptores e tomadas



Interruptores e tomadas



Piso e rodape



Piso e rodape



6. Hall Banheiro(s)

- 6.1 - Parede em bom estado; com pintura na cor branco(a) em bom estado.
- 6.2 - Teto em bom estado; com moldura de gesso em bom estado; com pintura na cor branco(a) em estado regular.
- 6.3 - Luminária de Teto em bom estado, funcionando.
- 6.4 - Quadro Disjuntor em bom estado.
- 6.5 - Piso e rodape de cerâmica em péssimo estado, com quebras.
- 6.6 - Interruptor em bom estado; com espelho em estado regular, com respingos de tinta.

Parede



Parede



Parede



[Handwritten signatures and initials]



Sorocaba, 09 de janeiro de 2018

Parede



Teto



Teto

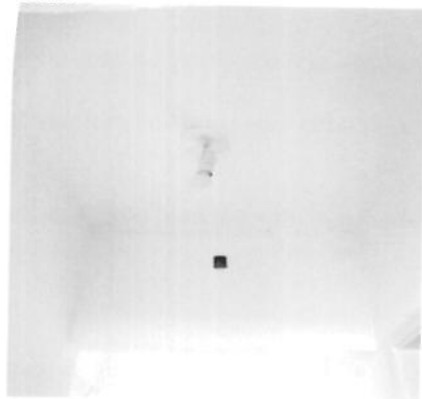

Teto

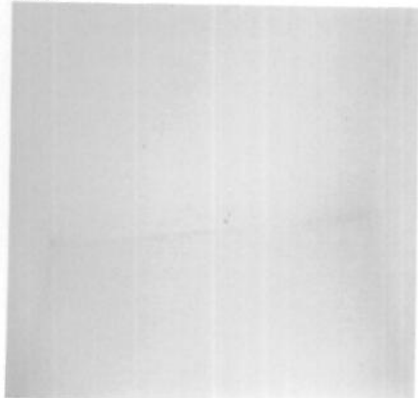

Luminária de Teto



Luminária de Teto



Quadro Disjuntor

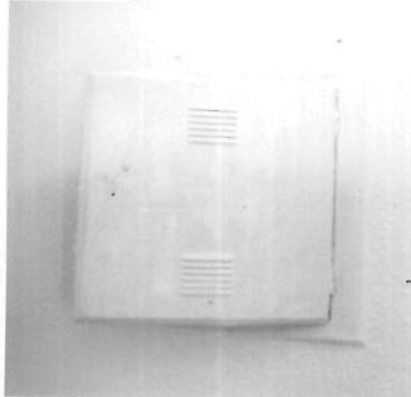

Quadro Disjuntor

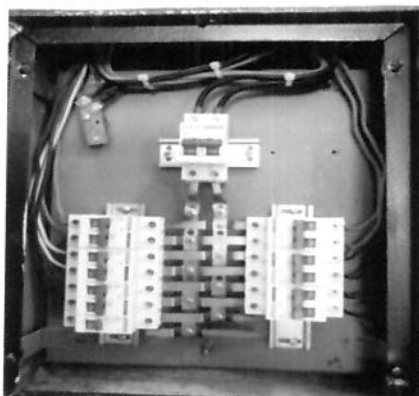

Piso e rodape

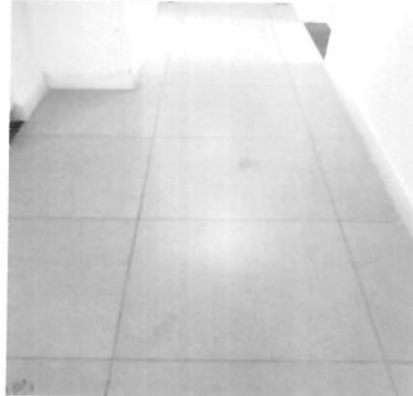

Piso e rodape



Piso e rodape



Interruptor

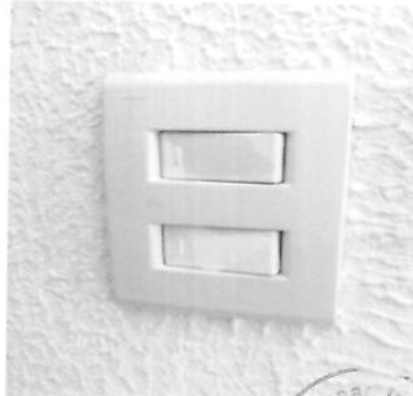

7. Banheiro I

7.1 - Porta em bom estado; com pintura antiga em estado regular; com batente em bom estado; com fechadura em bom estado; com maçaneta em bom estado; com chave em bom estado.

Sorocaba, 09 de janeiro de 2018

- 7.2 - Parede em bom estado; com pintura na cor branco(a) em bom estado.
 7.3 - Jardim em bom estado.
 7.4 - Janela de alumínio/vidro em bom estado.
 7.5 - Teto em bom estado; com pintura na cor branco(a) em bom estado; com moldura de gesso em bom estado.
 7.6 - Luminária de Teto em péssimo estado. Obs: Sem lâmpada.
 7.7 - Pia de granito na cor preto(a) em bom estado; com torneira em bom estado, funcionando; com cuba de louça em bom estado; com sifão em bom estado; com ralo em bom estado.
 7.8 - Espelho em bom estado.
 7.9 - Vaso Sanitário de louça em bom estado; com assento em bom estado; com válvula em bom estado, funcionando.
 7.10 - Piso de cerâmica em bom estado. Obs: Sem trincas.
 7.11 - Suporte em bom estado, porém, com manchas de tinta.
 7.12 - Porta Papel Higiênico em bom estado.
 7.13 - Interruptor em bom estado; com espelho em estado regular, com manchas de tinta.

Porta



Porta



Porta



Porta



Parede



Parede



Parede



Jardim



Janela

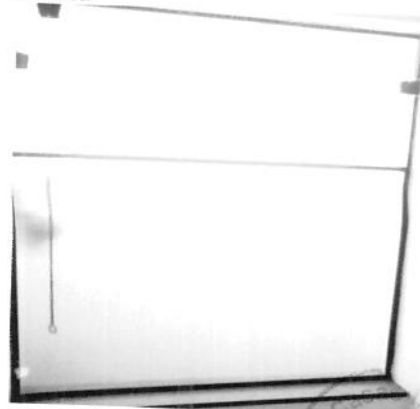

Sorocaba, 09 de janeiro de 2018

Janela



Teto

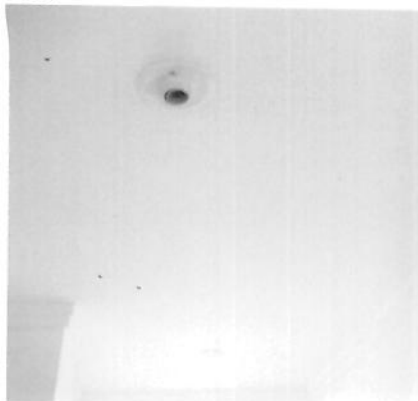

Luminária de Teto

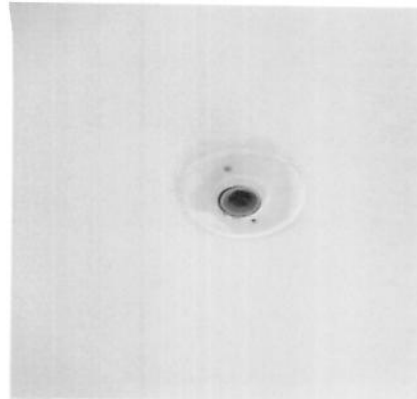

Pia



Pia



Pia



Pia



Espelho



Espelho



Vaso Sanitário



Vaso Sanitário



Piso



Handwritten signature: Neli

Handwritten signature: [illegible]

Handwritten signature: AC

Julio Casau
Dep. Jur. [illegible]

Sorocaba, 09 de janeiro de 2018

Piso



Suporte



Porta Papel Higiênico



Interruptor

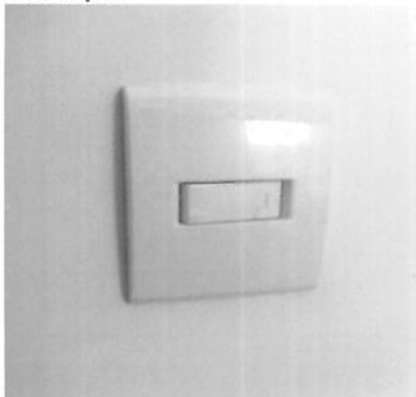

8. Banheiro II

- 8.1 - Porta em bom estado; com batente em bom estado; com fechadura em bom estado; com maçaneta em bom estado; com chave em bom estado; com pintura antiga em estado regular.
- 8.2 - Parede de azulejo em bom estado. Obs: Sem trincas.
- 8.3 - Teto em bom estado; com pintura na cor branco(a) em bom estado.
- 8.4 - Luminária de Teto em bom estado. Obs: Faltando 1 lâmpada.
- 8.5 - Pia em bom estado; com torneira em bom estado, funcionando; com cuba de louça em bom estado; com sifão em bom estado; com ralo em bom estado.
- 8.6 - Espelho em bom estado.
- 8.7 - Interruptor em bom estado; com espelho de plástico na cor branco(a) em bom estado.
- 8.8 - Porta II em bom estado.
- 8.9 - Porta III em bom estado.
- 8.10 - Vaso Sanitário de louça em bom estado; com assento em bom estado; com válvula em bom estado, funcionando.
- 8.11 - Janela de alumínio em estado regular, com manchas e sujo.
- 8.12 - Piso de cerâmica em bom estado, porém, sujo.

Porta



Porta



Porta



Sorocaba, 09 de janeiro de 2018

Porta



Parede



Parede

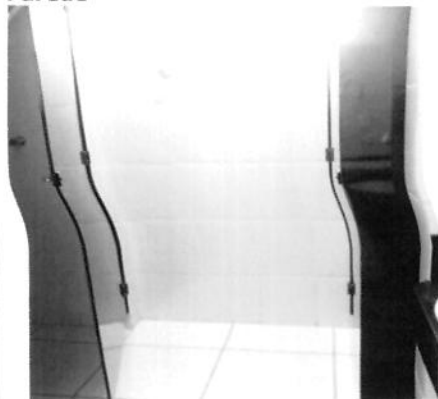

Parede



Parede



Teto



Luminária de Teto



Pia



Pia



Pia



Pia



Espelho



Sorocaba, 09 de janeiro de 2018

Interruptor

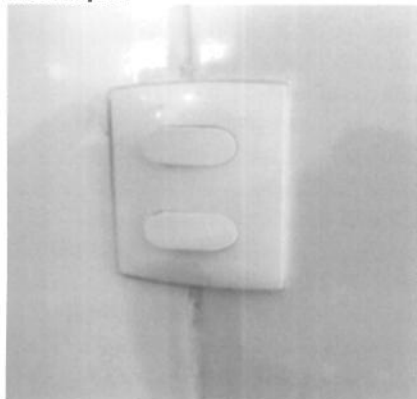

Porta II

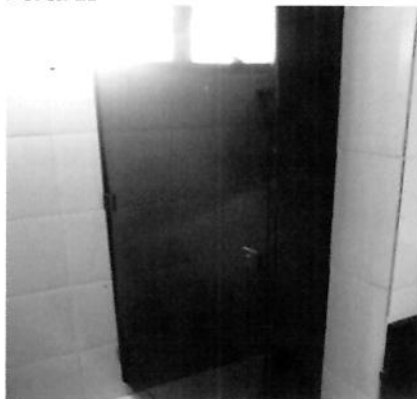

Porta II



Porta III



Porta III



Vaso Sanitário



Vaso Sanitário



Vaso Sanitário



Janela



Janela



Piso



Piso



9. Banheiro III

9.1 - Porta em bom estado; com pintura na cor branco(a) em estado regular, suja e com manchas; com batente em bom estado; com fechadura em bom estado; com maçaneta em bom estado; com chave em bom estado.

- 9.2 - Parede em bom estado; com parte de azulejo na cor branco(a) em bom estado; com pintura na cor branco(a) em bom estado.
- 9.3 - Porta II em bom estado; com batente em bom estado; com fechadura em bom estado; com maçaneta em bom estado; com chave em bom estado; com pintura antiga em estado regular.
- 9.4 - Porta III em bom estado; com batente em bom estado; com maçaneta em bom estado; com fechadura em bom estado; com chave em bom estado; com pintura antiga em estado regular.
- 9.5 - Pia em bom estado; com cuba de louça em bom estado; com sifão em bom estado; com ralo em bom estado; com torneira em bom estado. Obs: Sem água.
- 9.6 - Vaso Sanitário em bom estado; com válvula em bom estado, funcionando; com assento em bom estado.
- 9.7 - Box em bom estado.
- 9.8 - Chuveiro em bom estado, funcionando.
- 9.9 - Janela de vidro em bom estado.
- 9.10 - Piso de cerâmica em estado regular, sujo. Obs: Com trincas.
- 9.11 - Interruptor em bom estado; com espelho de plástico na cor branco(a) em bom estado.
- 9.12 - Luminária de Teto em bom estado. Obs: Faltando uma lâmpada.

Porta



Porta

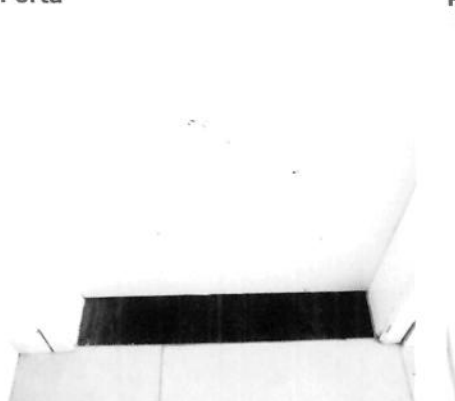

Porta



Porta



Parede



Parede



Parede



Parede



Parede



Sorocaba, 09 de janeiro de 2018

Parede

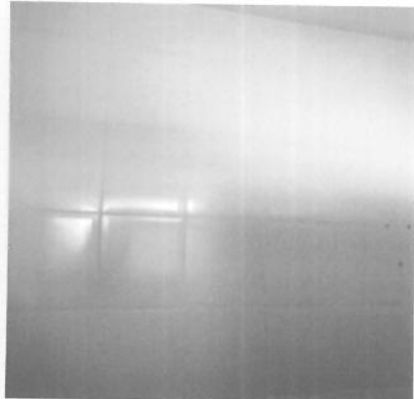

Parede



Parede

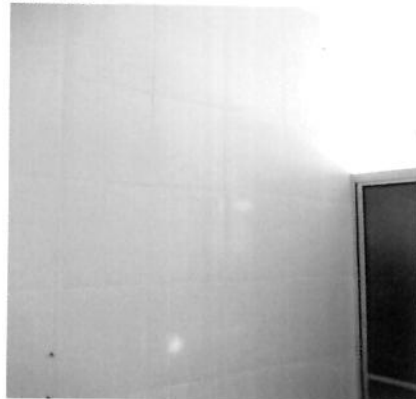

Porta II



Porta II



Porta II

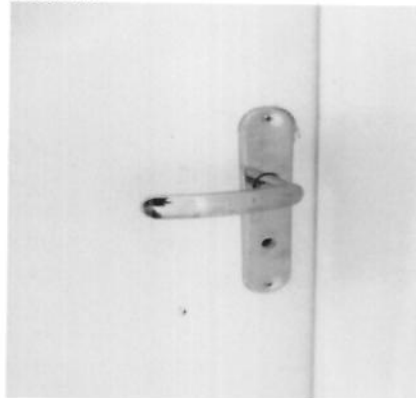

Porta II



Porta III



Porta III



Porta III



Porta III



Pia



Grati
[Signature]
[Signature]



Sorocaba, 09 de janeiro de 2018

Pia



Pia



Vaso Sanitário



Vaso Sanitário



Vaso Sanitário



Box



Box



Box



Chuveiro



Chuveiro



Chuveiro



Janela



Sorocaba, 09 de janeiro de 2018

Janela



Piso



Piso



Piso



Piso



Piso



Piso



Interruptor

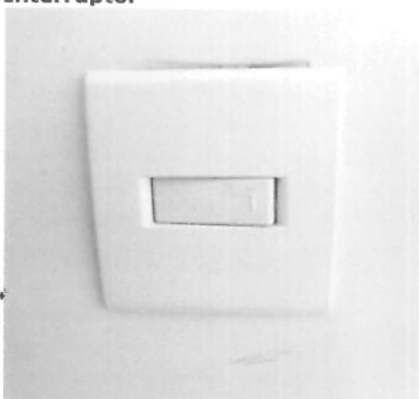

Luminária de Teto



Luminária de Teto



Luminária de Teto



[Handwritten signature]

10. Lavanderia

10.1 - Porta em bom estado; com batente em bom estado; com fechadura em bom estado; com maçaneta em bom estado; com pintura na cor branco(a) em estado regular, com descascados.

Sorocaba, 09 de janeiro de 2018

- 10.2 - Parede de azulejo em bom estado.
 10.3 - Prateleira de pedra em bom estado.
 10.4 - Tanque de plástico em bom estado; com sifão em péssimo estado; com torneira em bom estado, funcionando.
 10.5 - Porta II em bom estado; com batente em bom estado; com fechadura em bom estado; com maçaneta em bom estado; com chave em bom estado; com pintura na cor branco(a) em bom estado.
 10.6 - Janela de vidro em bom estado.
 10.7 - Teto em bom estado, porém, com trincados. Obs: Pintura antiga.
 10.8 - Piso de cerâmica em bom estado, porém, sujo.
 10.9 - Interruptores e tomadas em bom estado.

Porta

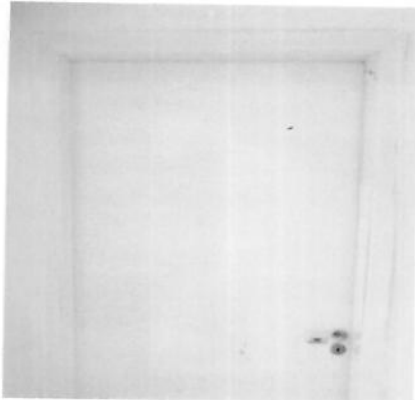

Porta



Porta



Porta



Parede



Parede



Parede



Parede

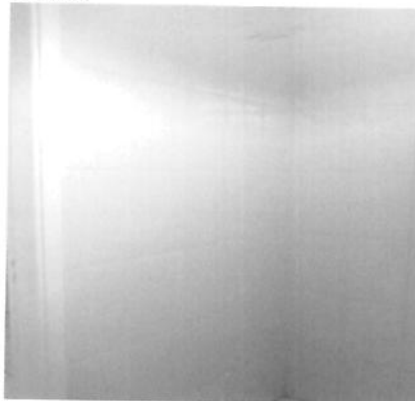

Parede



Sorocaba, 09 de janeiro de 2018

Parede

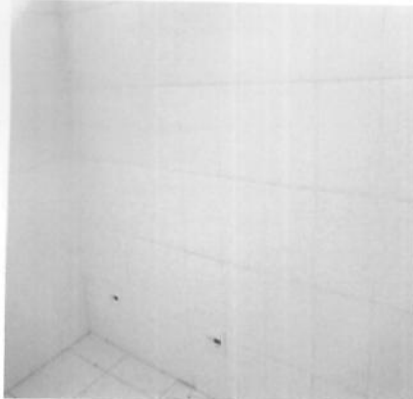

Parede

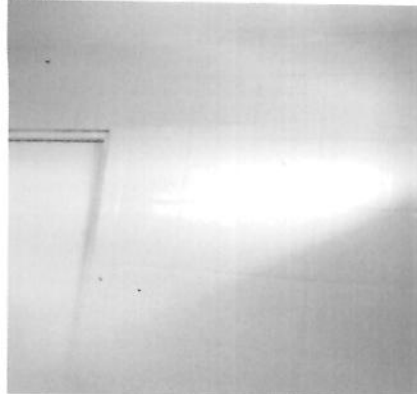

Parede

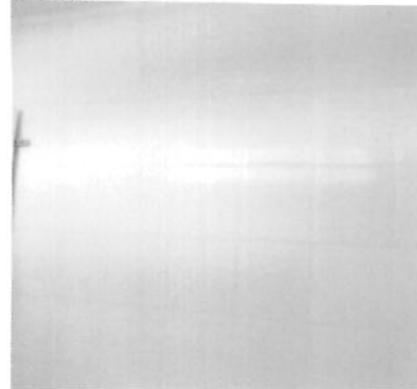

Prateleira



Prateleira

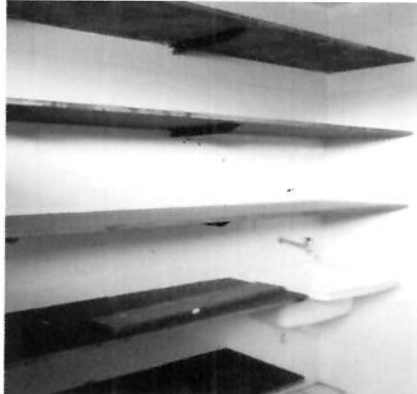

Tanque



Tanque



Tanque



Porta II



Porta II



Porta II



Porta II



Sorocaba, 09 de janeiro de 2018

Janela



Janela



Teto



Teto



Teto



Teto



Teto



Piso



Piso



Piso



Piso

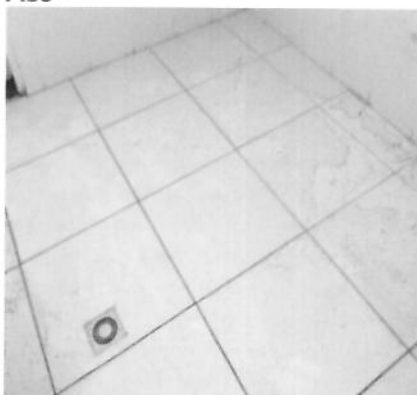

Piso



Sorocaba, 09 de janeiro de 2018

Interruptores e tomadas



Interruptores e tomadas



11. Cozinha

- 11.1 - Porta em bom estado; com pintura antiga na cor branco(a) em estado regular; com batente em bom estado.
- 11.2 - Parede de azulejo na cor branco(a) em bom estado.
- 11.3 - Pia de granito em bom estado; com cuba de inox em bom estado; com sifão, Obs: Parcialmente em bom estado; com ralo em bom estado.
- 11.4 - Balcão de granito em bom estado.
- 11.5 - Tanque em bom estado; com torneira em bom estado; com sifão em bom estado.
- 11.6 - Teto em bom estado; com pintura na cor branco(a) em bom estado.
- 11.7 - Luminária de Teto em bom estado. Obs: Parcialmente funcionando.
- 11.8 - Interruptores e tomadas em bom estado; com espelho em estado regular, Obs: Faltando 1 espelho.
- 11.9 - Torneira em bom estado, porém, não testado.
- 11.10 - Porta Balcão em bom estado; com pintura antiga em estado regular; com batente em bom estado; com puxador em bom estado.
- 11.11 - Porta Balcão I em péssimo estado. Obs: Danificada.
- 11.12 - Pia balcão em bom estado; com cuba em bom estado; com torneira em bom estado; com ralo em bom estado; com sifão em bom estado.
- 11.13 - Piso de cerâmica em bom estado, porém, sujo.

Porta



Porta



Porta



Porta



Parede



Parede



Sorocaba, 09 de janeiro de 2018

Parede



Parede



Parede



Pia



Pia



Pia



Pia



Pia



Pia



Pia



Balcão



Tanque



Julio Casas Imóveis
Depto. Jurídico

Sorocaba, 09 de janeiro de 2018

Tanque



Teto



Teto



Teto

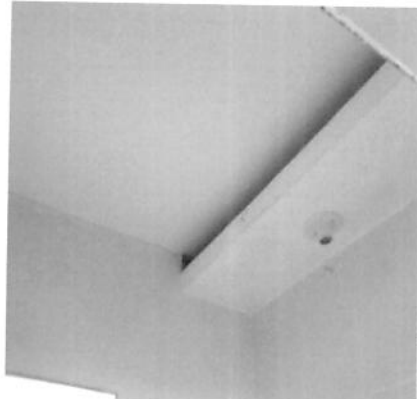

Luminária de Teto



Luminária de Teto



Luminária de Teto



Interruptores e tomadas

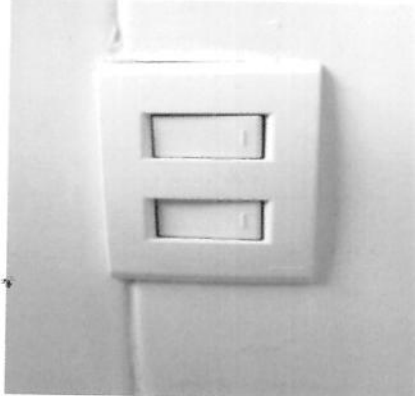

Interruptores e tomadas



Interruptores e tomadas



Torneira



Porta Balcão



Porta Balcão

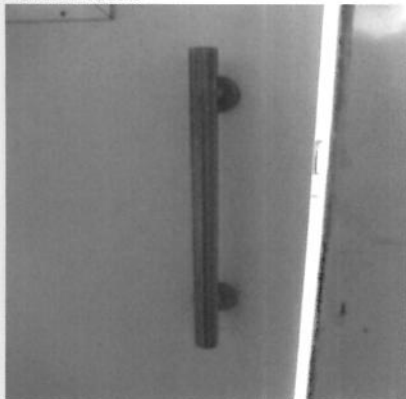

Porta Balcão



Porta Balcão I



Porta Balcão I



Pia balcão



Pia balcão



Pia balcão



Piso



Piso



Piso



Piso



Piso



Sorocaba, 09 de janeiro de 2018

Piso



12. Área Externa

- 12.1 - Porta II em bom estado; com pintura antiga em estado regular; com batente em bom estado; com fechadura em bom estado; com maçaneta em bom estado; com chave em bom estado.
- 12.2 - Portão em bom estado. Obs: Pintura em péssimo estado com pontos de ferrugem.
- 12.3 - Beiral em estado regular. Obs: Com pintura em péssimo estado com infiltrações.
- 12.4 - Parede em estado regular, com trincas; com pintura em péssimo estado, com manchas, Obs: Pintura antiga.
- 12.5 - Estrutura em estado regular. Obs: Com pintura antiga.
- 12.6 - Escada em bom estado. Obs: Com pintura em péssimo estado.
- 12.7 - Piso em estado regular. Obs: Com trincas e lascados.
- 12.8 - Coluna em estado regular, lascados.
- 12.9 - Jardim em péssimo estado, porém, com mato alto.
- 12.10 - Aquecedor em bom estado, porém, não testado.
- 12.11 - Portão I em bom estado, porém, com pintura gasta.

Porta II



Porta II



Porta II



Portão



Portão



Beiral



Sorocaba, 09 de janeiro de 2018

Beiral

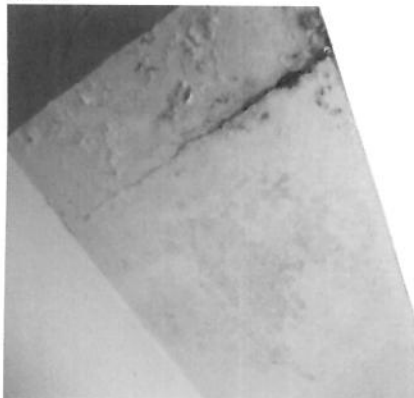

Beiral



Parede



Parede



Parede



Parede

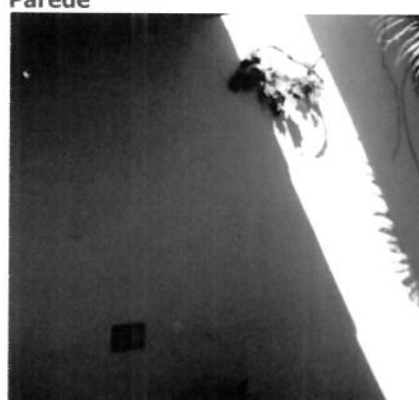

Parede



Parede



Parede



Parede



Estrutura



Estrutura



Sorocaba, 09 de janeiro de 2018

Escada



Piso



Piso



Piso



Piso



Piso



Coluna



Coluna



Coluna



Jardim



Jardim



Aquecedor



Sorocaba, 09 de janeiro de 2018

Portão I



Portão I



13. Area da churrasqueira

13.1 - Churrasqueira em bom estado.

13.2 - Forno antigo em bom estado.

13.3 - Pia de granito em bom estado; com sifão em bom estado; com cuba de inox em bom estado; com ralo em bom estado; com torneira em bom estado. Obs: Com móvel em péssimo estado.

13.4 - Balcão em estado regular, com lascados.

13.5 - Prateleira em bom estado.

13.6 - Piso e rodape de cerâmica em estado regular, sujo e com trincados.

Churrasqueira



Churrasqueira



Forno



Pia



Pia



Pia



Sorocaba, 09 de janeiro de 2018

Pia

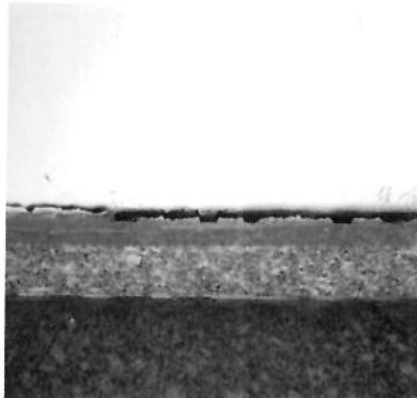

Pia



Pia



Balcão



Balcão



Prateleira



Piso e rodape



Piso e rodape



Piso e rodape



14. Area Superior

14.1 - Parapeito em bom estado. Obs: Com pintura em péssimo estado.

14.2 - Piso em péssimo estado, com lascados e com trincas.

Parapeito



Parapeito



Parapeito



Sorocaba, 09 de janeiro de 2018

Parapeito

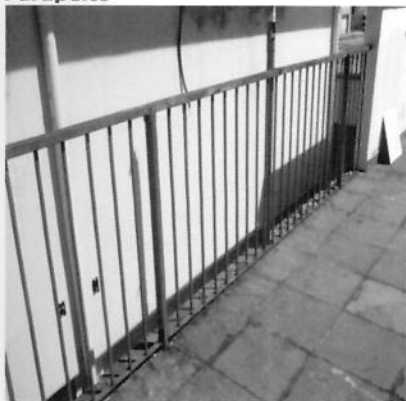

Piso



Piso

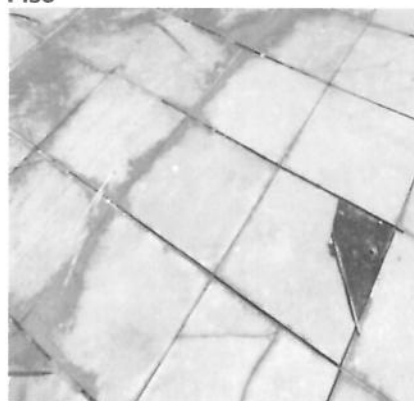

Piso



Piso



Piso



15. Sala

15.1 - Porta de vidro em bom estado; com batente em bom estado; com fechadura em bom estado; com puxador em bom estado; com chave em bom estado.

15.2 - Parede em bom estado; com pintura em péssimo estado, com manchas, Obs: Antiga.

15.3 - Tanque de inox em estado regular, sujo; com torneira em bom estado; com sifão em bom estado.

15.4 - Teto em bom estado; com pintura em péssimo estado, com descascados e com infiltrações.

15.5 - Janela de vidro em bom estado.

15.6 - Luminária de Teto em estado regular. Obs: Parcialmente funcionando.

15.7 - Piso de cerâmica em estado regular, sujo e com manchas.

15.8 - Interruptores e tomadas em estado regular; com espelho antigo em estado regular, Obs: Faltando um espelho.

Porta



Porta



Parede



Sorocaba, 09 de janeiro de 2018

Parede



Parede



Parede

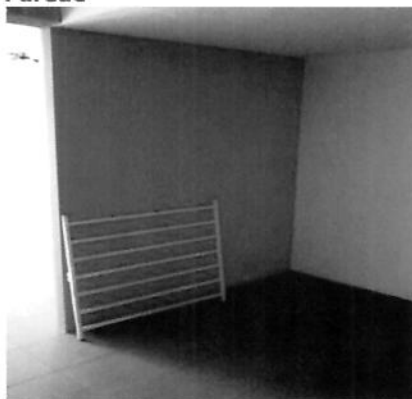

Parede



Parede



Parede



Parede



Parede



Parede



Parede



Parede



Tanque



Sorocaba, 09 de janeiro de 2018

Tanque



Tanque



Teto



Teto

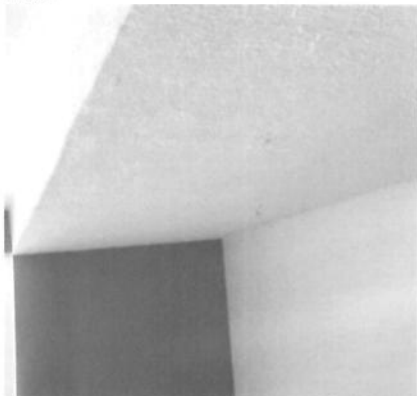

Teto



Teto



Janela



Luminária de Teto



Luminária de Teto



Luminária de Teto



Luminária de Teto



Piso

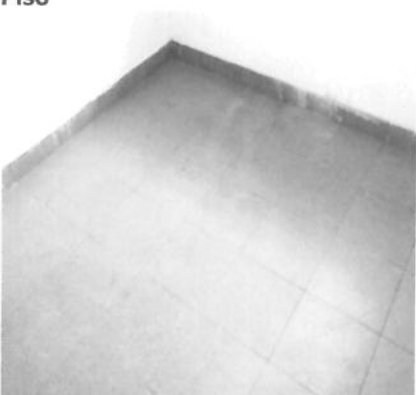

[Handwritten signatures and initials]



Sorocaba, 09 de janeiro de 2018

Piso



Piso

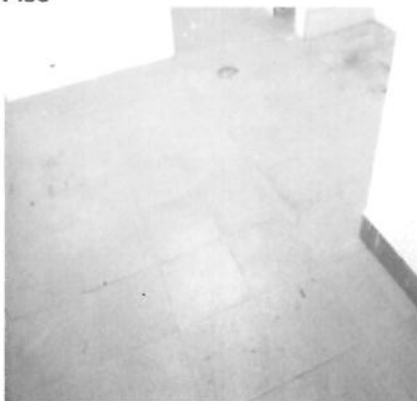

Piso



Piso



Piso



Piso



Interruptores e tomadas

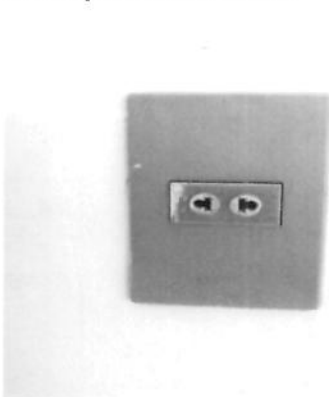

Interruptores e tomadas



Interruptores e tomadas

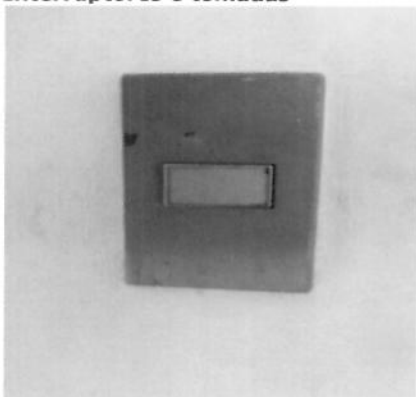

Interruptores e tomadas

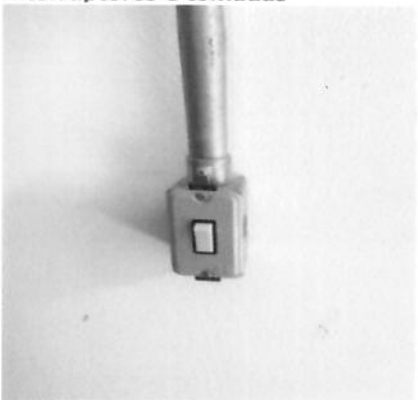

16. Banheiro Sala

16.1 - Porta em estado regular; com batente em estado regular; com fechadura em estado regular; com maçaneta em estado regular; com pintura em péssimo estado, com manchas.

Sorocaba, 09 de janeiro de 2018

16.2 - Parede de azulejo em bom estado.

16.3 - Vaso Sanitário em bom estado; com válvula antigo em bom estado, funcionando; com assento em bom estado.

16.4 - Pia em bom estado; com torneira em bom estado; com cuba de louça em bom estado; com sifão em bom estado; com ralo em bom estado.

16.5 - Espelho em bom estado.

16.6 - Luminária de Parede em bom estado, funcionando.

16.7 - Janela em bom estado. Obs: Sem pintura.

16.8 - Piso em bom estado.

Porta



Porta



Parede



Parede



Vaso Sanitário



Pia



Espelho



Luminária de Parede



Luminária de Parede

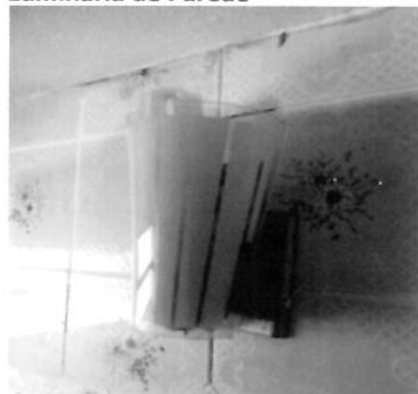

Janela

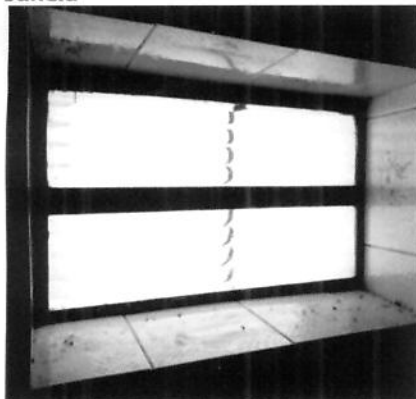

Piso



17. Quartinho

17.1 - Parede em bom estado; com pintura em péssimo estado, com descascados e com infiltrações.

17.2 - Teto em bom estado; com pintura antiga em péssimo estado.

17.3 - Piso em estado regular, com infiltrações.

17.4 - Porta em bom estado; com pintura antiga em péssimo estado, com descascados.

Parede

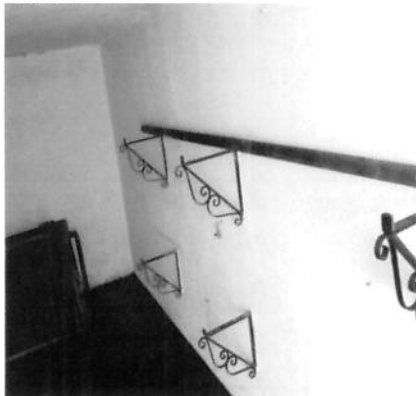

Parede



Parede



Parede



Teto



Teto



Handwritten signature

Handwritten signature



Sorocaba, 09 de janeiro de 2018

Piso

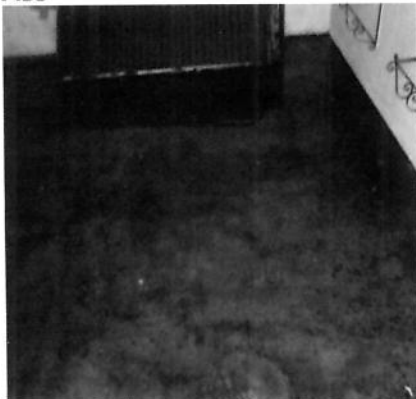

Piso



Porta



O prazo de conferência desse laudo é de 30 (trinta) dias corridos após o recebimento das chaves, caso isto não ocorra dentro do prazo, o mesmo não será aceito.

Conferi e concordo com o Auto de Vistoria do imóvel por mim locado, comprometo-me a fazer por conta todas as irregularidades que por ventura surgirem no imóvel a partir da data da assinatura do presente, tais como: goteiras, defeitos na instalação elétrica, hidráulica, e outros, são de minha responsabilidade a conservação do imóvel até a data da entrega real e efetiva do mesmo.

Conforme consta neste Laudo de Vistoria, comprometo-me a entregar o imóvel nas mesmas condições na qual encontrei quando da locação, na minha rescisão o do contrato.

Maria Regina Benassato Mascarenhas

CPF/MF N.º 273.456.808-00

Proprietário(a) I

Dini's Burger Comercio de Alimentos Ltda ME

CNPJ/MF N.º 21.797.252/0001-63

Locatário(a) I

Luiz Carlos Dini Rodrigues

CPF/MF N.º 228.326.828-12

Representante do Inquilino I

Camila Monari Moreira Dini

CPF/MF N.º 330.277.878-37

Representante do Inquilino II

Luciano Dini

CPF/MF N.º 931.023.998-00

Fiador(a) I

Neli Leite Guazzelli Dini

CPF/MF N.º 044.911.048-67

Fiador(a) II

4Pires

4º TABELÃO DE NOTAS DE SOROCABA

Rua Santa Clara, 91 - Centro - Sorocaba - SP - CEP 13030-420 - Fone: (15) 3332-9090 / Fax: (15) 3332-9099
Bel. Rosalino Luiz Sobrano - Tabelião

Reconheço por SEMELHANÇA a(s) Firma(s) de: LUIZ CARLOS DINI RODRIGUES, CAMILA MONARI MOREIRA DINI, LUCIANO DINI e NELI LEITE GUZZELLI DINI, a qual confere com padrão depositado em cartório.
Sorocaba, 11/01/2018 - 15:56:46

Usuário: FIRMAS
Etiqueta: 469416

Em Testemunho da verdade. Total R\$ 23,96
MARCIO MOREIRA DOS SANTOS - ESCRIVENTE
Selo(s): AA 69075 AA 69076

Paulo Vitor Mugnem
Escrivente Autorizado



Sorocaba, 09 de janeiro de 2018.