



FAVOR RUBRICAR TODAS AS PÁGINAS E ASSINAR OS CAMPOS DESTINADOS À ASSINATURA

Endereço do imóvel pretendido: Rua Humberto ~~Neto~~ Real 303-Apts 302  
18090-290

FICHA DE CADASTRO PROPONENTE - FÍSICA

Nome Completo: Antonio Carlos Ximenes Junior  
C.P.F.: 366.619.408-75 RG: 33705398-4  
Data de Emissão: / Órgão Emissor: SSP  
Título Eleitoral: / Zona: / Seção: /  
Data de nascimento: 11/10/1987 Nacionalidade: Brasileira  
Estado Civil: Solteiro Onde trabalha: Click Escopos  
Profissão: Administrador Cargo que ocupa: Socio  
Endereço Comercial: Adão Pereira de Comargo 680  
Tempo de serviço: 4 ANOS Número da carteira profissional: /  
Nome do superior direto: / Salário fixo mensal: R\$ 5000  
Tem outras rendas (citar as fontes de rendimento, mesmo que de ordenado conjugal ou filhos):  
Não

Endereço da residência atual: Rua Humberto Neto 200 AP 73  
Bairro: Jd. Gonçalves Cidade: Sorocaba  
Telefone Residencial: / Telefone Comercial: (15) 3213-2388  
Telefone Celular: (11) 98883-0641 E-mail: a.c.x@hotmail.com

Se reside em imóvel locado, mencionar nome do proprietário do imóvel e endereço:

Locado - JP Imóveis

Indicar quanto tempo reside no imóvel locado: 18 meses

Por que motivo muda: Ap Mais - Atual muito barulhento

Número de pessoas que ocuparão o imóvel: 2 Quantos adultos: 2

Quantas crianças: / Parentesco: Namorada

Se forem residir outras pessoas além esposa (o) e filhos, citar nome e parentesco:

Citar nome e endereço de um parente próximo: Antonio Carlos Ximenes e  
Adriana Campos Ximenes

Proponente possui propriedades? Sim Quantas 1 Onde Gravata Alta II

Estão livres e desembaraçados de ônus: Sim

Valor total dos imóveis: /

Tabelião onde tem firma: /



Nome Completo da(o) esposa(o): Patricia Penna Vieira de Oliveira  
Data de Nascimento: 24/05/1991 Nacionalidade: Brasileira  
Telefone Residencial: / Telefone Comercial: /  
Telefone Celular: (11) 98895-5333  
E-mail: pati\_penna@hotmail.com  
Número da carteira profissional: /  
C.P.F.: 410.144.398-09 RG: 37879216  
Data de emissão: / Órgão emissor: SSP-SP  
Título eleitoral: /  
Profissão: Administradora  
Local de Trabalho: Kimberly Clare Quanto tempo 3 anos  
Salário mensal atual: R\$ 6.654,00 Outros rendimentos: Aluguel SP

#### FONTES DE REFERÊNCIA PESSOAL:

Nome: CAIO CAPELIN  
Endereço: SÃO PAULO Telefone: (11) 99104-2545  
Nome: RICARDO CORREA  
Endereço: SÃO PAULO Telefone: (11) 96412-6875

#### COMERCIAL (cite empresas onde já fez compras a crédito e financiamento bancário):

*Provedores de minha empresa (Antonio)*

Nome: JADLOG SOROCABA - ROSANA  
Endereço: RUA APIAI 101 Telefone: (15) 3233-3280  
Nome: SOLISTICA - INGRID  
Endereço: AV. INDEPENDÊNCIA 2150 Telefone: (15) 99683-6860

#### REFERÊNCIAS BANCÁRIA

Banco: BAIXA Agência: 3255 - PS - GABRIELA  
Endereço: GEN. OSÓRIO - SOROCABA Telefone: 2105-7261  
Banco: BRABESCO Agência: 6535 - PS - TALINE  
Endereço: WANEL VILLE - SOROCABA Telefone: 99123-7208

O proponente declara serem verdadeiras as informações dadas acima, pelas quais se responsabiliza; obrigando-se, no caso de desistência de assinar contrato de locação ao qual se destina este cadastro a custear a J. FÁBIO ROMERO o valor correspondente as despesas de confecção de contrato e vistoria. O corretor imobiliário J. FÁBIO ROMERO se reserva no direito de recusar qualquer proposta, sem precisar alegar as razões de seu procedimento.

De acordo assino a presente proposta.

Sorocaba, 25 de Junho de 2019.

  
ASSINATURA PROPONENTE (reconhecer firma)

**FIADOR:**

- SÓ PODERÁ SER FIADOR, QUEM FOR PROPRIETÁRIO DE 02 (DOIS) IMÓVEIS EM SOROCABA LIVRE DE QUAISQUER ÔNUS, DÚVIDA, DÍVIDA E/OU LITÍGIO.
- NÃO É ACEITO COMO FIADOR PESSOAS COM IMOVEIS FORA DA COMARCA DE SOROCABA OU DISTANTES MAIS DE 25 QUILOMETROS.
- NÃO É ACEITO COMO FIADOR PESSOAS JURIDICAS.
- NÃO É ACEITO COMO FIADOR SÓCIO DE PESSOAS JURIDICAS CASO A PRÓPRIA EMPRESA SEJA A LOCATÁRIA

Nome: Antonio Carlos Ximenes  
C.P.F.: 061965848-71 RG: 15425679  
Data de emissão: / Órgão emissor: SSP  
Nascimento: 08/07/1965 Nacionalidade: Brasileiro  
Estado civil: Casado Cidade: Sorocaba  
Endereço residência: Stella Louca Cattani 88  
Bairro: Granja Olga II Cidade: Sorocaba  
Cep: 18017-194 Profissão: Adm. Empresa: Própria  
Endereço Comercial: \_\_\_\_\_  
Telefone Residencial: \_\_\_\_\_ Telefone Comercial: (11) 96908-2872  
Telefone Celular: (11) 98383-0641 Email: acxima@gmail.com  
Número da carteira profissional: \_\_\_\_\_  
Tempo de serviço: \_\_\_\_\_

REPUBLICA FEDERATIVA DO BRASIL  
MINISTERIO DAS CIDADES  
DEPARTAMENTO NACIONAL DE TRANSITO  
CARTEIRA NACIONAL DE HABILITACAO

VALIDA EM TODO O TERRITÓRIO NACIONAL  
1431141571

PROIBIDO PLASTIFICAR  
1431141571

NOME  
ANTONIO CARLOS XIMENES JUNIOR

DOC. IDENTIDADE / ORG. EMISSOR / UF  
33705398 SSP/SP

CPF  
366.619.408-75

DATA NASCIMENTO  
11/10/1987

FILIAÇÃO  
ANTONIO CARLOS XIMENES  
ADRIANA CRESPO XIMENES

PERMISSÃO  
ACC  
CAT. HAB.  
AB

Nº REGISTRO  
03939909832

VALIDADE  
22/03/2022

1ª HABILITAÇÃO  
21/09/2006

OBSERVAÇÕES  
A

ASSINATURA DO PORTADOR

LOCAL  
SOROCABA, SP

DATA EMISSÃO  
24/03/2017

06510980856  
SP849420938

ASSINATURA DO EMISSOR

SÃO PAULO



EM BRANCO

REPÚBLICA FEDERATIVA DO BRASIL

ESTADO DE SÃO PAULO

SECRETARIA DA SEGURANÇA PÚBLICA

INSTITUTO DE IDENTIFICAÇÃO RICARDO GUMBLETON DAHUT

8100-0

496E446D

POLEGAR DIREITO

ASSINATURA DO TITULAR

CARTEIRA DE IDENTIDADE

VÁLIDA EM TODO O TERRITÓRIO NACIONAL

REGISTRO GERAL 37.879.216-7 2 via DATA DE EXPEDIÇÃO 10/08/2018

NOME

PATRICIA PENNA VIEIRA DE OLIVEIRA

FILIAÇÃO

GILBERTO GONÇALVES DE OLIVEIRA FILHO

MARIA LUIZA REBECCA VIEIRA DE OLIVEIRA

NATURALIDADE

S.PAULO - SP

DATA DE NASCIMENTO

24/05/1991

DOC ORIGEM

SÃO PAULO-SP JARDIM PAULISTA CN:LV.A131/FLS.133 /Nº79163

CPF

ASSINATURA DO DIRETOR

LEI Nº 7.116 DE 29/08/83

REGISTRO DE IDENTIFICAÇÃO

30º SUBDISTRITO DO IBIRÁ

Capital - tel: (11) 4506-3030

CONFIRMAÇÃO - ESTA CÓPIA REPROGRÁFICA CONFERE COM O ORIGINAL DOU FE.

S. Paulo, 22 JUL 2019

VALIDO SOMENTE COM SELO DE AUTENTICIDADE

Rafael Gustavo Mendes Miguel

PAGO POR AUTENTICAÇÃO R\$ 3,60

**DECLARAÇÃO DE SOLTEIRO**

Eu, Antônio Carlos Ximenes Junior (nome completo),  
Brasileiro (nacionalidade), solteiro (estado civil), Administrador  
(Profissão), portador (a) do RG: 33.705.395-4 e do CPF:  
366.639.408-75, declaro sob responsabilidade civil e criminal que meu estado  
civil nesta data é de solteiro.

Sorocaba, 11 de Julho de 20 19.



Assinatura (reconhecer firma)

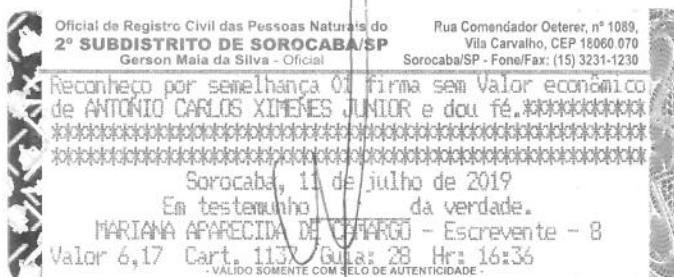

**DECLARAÇÃO DE SOLTEIRO**

Eu, Patrícia Penna Vieira de Oliveira (nome completo),  
BRASILEIRA (nacionalidade), SOLTEIRA (estado civil), Administradora  
(Profissão), portador (a) do RG: 34.849.216-7 e do CPF:  
410.144.398-09, declaro sob responsabilidade civil e criminal que meu estado  
civil nesta data é de solteiro.

Sorocaba, 22 de julho de 2019.

REGISTRADOR E TABELÃO  
DINAMARCO

Patrícia Penna Vieira de Oliveira  
Assinatura (reconhecer firma)





**PARA 2ª VIA DA FATURA, DÉBITO AUTOMÁTICO E OUTROS SERVIÇOS, ACESSE NET.COM.BR/MINHANET**

001/003

**Importante:**

Mantenha seu e-mail e telefones sempre atualizados. Acesse [net.com.br/minhanet](http://net.com.br/minhanet), faça seu login ou cadastre-se.

Atenção: o cancelamento de seus serviços NET, durante o período de permanência mínima, estará sujeito a cobrança de multa contratual.

**Minha NET:**

- VIRTUA 120MEGA FIDELIDADE
- NETFONE ILIM LOCAL CLARO

descrição

total

NET VIRTUA	129,99
Itens Eventuais	-54,99

Valor total  
**75,00**

**NET VIRTUA**

Mensalidade NET VIRTUA

01/05/19 A 31/05/19 MENSALIDADE VIRTUA VIRTUA 120MEGA FIDELIDADE

Sub-Total Mensalidade NET VIRTUA

Total NET VIRTUA

129,99  
129,99  
129,99

**Itens Eventuais**

Descontos/Cancelamentos

DESCONTO COMERCIAL VIRTUA

DESCONTO MENSALIDADE VIRTUA

Sub-Total Descontos/Cancelamentos

Total Itens Eventuais

-24,00  
-30,99  
-54,99  
-54,99

**Para agendar sua visita técnica, dá um toque.**

Na **Minha NET** você acessa todas as informações sobre sua visita técnica com muito mais comodidade. É a **NET** conectada com você.

- Consulte o sinal dos seus serviços.
- Agende, reagende ou cancele visitas técnicas.
- Avisar sobre o fim do contrato de acordo com o caso.
- Visualize as informações e foto do técnico.



ACESSE [NET.COM.BR/MINHANET](http://NET.COM.BR/MINHANET) OU BAIXE O APLICATIVO.



\*Funcionalidade disponível somente no aplicativo NET.



Minha NET



- Para atendimento presencial consulte os endereços no site [net.com.br](http://net.com.br)
- Evite o desligamento de seu sinal efetuando o pagamento até a data do vencimento. NET filiada ao Serasa/SCPC.
- Para pagamentos após o vencimento serão cobrados juros diários de 0,033% e multa de 2%.

- Caso existam serviços prestados e não cobrados, esses serão incluídos nas suas próximas faturas.
- Deficiente Auditivo e de Fala ligue 0800 721 7707 - É preciso realizar a ligação com um telefone adaptado com dispositivo TDD (Dispositivo de Telecomunicações para surdos).
- Ligue 4004-7777 para atendimento técnico, financeiro e compra de serviços (custo de ligação local).

Ligue 10621 para informações, reclamações ou cancelamentos (ligação gratuita). Ouvidoria 08007010180

REGISTROS DE ATENDIMENTO:  
007193118573985  
007193075349742  
007193059192993  
007193059042891  
007193052333305

Autenticação Mecânica

**EXTRATO PARA SIMPLES CONFERÊNCIA  
DÉBITO AUTORIZADO - CAIXA ECONOMICA FEDERAL**

ATENÇÃO! ESTE EXTRATO É APENAS INFORMATIVO. CASO NÃO OCORRA O DÉBITO EM SUA CONTA CORRENTE, DIRIJA-SE A UM DOS BANCOS CONVENIADOS ABAIXO OU Acesse [net.com.br/minhanet](http://net.com.br/minhanet), faça seu login e efetue o pagamento.

Atenção efetue seus pagamentos nos bancos conveniados a seguir: BANCO BRADESCO S.A., BANCO COOPERATIVO DO BRASIL SA, BANCO COOPERATIVO SICREDI S/A, BANCO DE BRASILIA SA., BANCO DO BRASIL S.A., BANCO DO ESTADO DO PARA, BANCO ITAU S.A., BANCO MERCANTIL DO BRASIL S.A., BANCO SAFRA S/A, BANCO SANTANDER, BANCO SANTANDER, BANESE, BANRISUL, CAIXA ECONOMICA FEDERAL, CITIBANK, CPFL

Cliente	Identificação para Débito	Mês Referência	Vencimento	Valor
ANTONIO CARLOS XIMENES	NET SERVICOS 0070161570364	Mai/2019	20/06/2019	75,00

**8461000000-5 75000296201-7 90620007000-9 00162123424-2**







## Carta de Recomendação

Sorocaba, 27 de Junho de 2019.

Declaramos a quem possa interessar que o Sr. **ANTONIO CARLOS XIMENES JUNIOR**, foi locatário do Imóvel sito a **RUA HUMBERTO NOTARI, No 200, CONDOMÍNIO SIENA, JD GONÇALVES, CEP18016-430, SOROCABA, ESTADO DE SÃO PAULO**, durante o período de 15/11/2017 a 24/07/2019, sempre cumprindo com suas obrigações financeira, e condominial em dia. Desta forma não tendo nada que desabone o mesmo.

Atenciosamente,

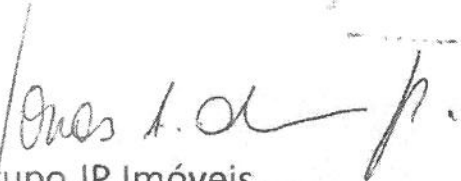
  
Grupo JP Imóveis  
**GRUPO JP IMOVEIS**  
CRECI: 30498J  
Av. São Francisco, 101  
Jd. Santa Rosália - Sorocaba / SP  
Fone: (15) 3233-4633  
[www.grupojpimoveis.com.br](http://www.grupojpimoveis.com.br)

EXtrato Bancário Antonio

VIVO 13:14 63% +R\$ 0,56		VIVO 13:14 63%		VIVO 13:14 63%		VIVO 13:14 63%	
Pagamento agendado BANCO ITAUCARD S.A. R\$ 1.235,44	01 JUN	Transferência enviada Camila Bueno Ferreira Pilates R\$ 185,00	01 JUN	Transferência enviada Andressa De Albuquerque R\$ 16,00	14 JUN	Pagamento da fatura R\$ 632,86	29 JUN
Transferência enviada Luis Paulo Greco Domingues Gora R\$ 300,00	01 JUN	Pagamento da fatura R\$ 700,00	01 JUN	Transferência enviada Antonio Carlos Ximenes R\$ 159,80	05 JUN	Transferência recebida Recicl Aut Com de Ec S Jorge Ltd R\$ 4.149,11	29 JUN
Pagamento da fatura R\$ 3.272,83	04 JUN	Transferência recebida Mm Turismo e Viagens S.A R\$ 1.094,61	04 JUN	Transferência recebida R\$ 40,00	08 JUN	Transferência enviada Camila Bueno Ferreira Pilates R\$ 185,00	21 JUL
Transferência recebida R\$ 731,00	04 JUN	Pagamento da fatura R\$ 625,00	07 JUN	Transferência recebida R\$ 564,43	08 JUN	Transferência recebida R\$ 100,00	29 JUL
Transferência recebida R\$ 4.567,82	04 JUN	Transferência recebida Recicl Aut Com de Ec S Jorge Ltd R\$ 500,00	09 JUN	Transferência enviada Antonio Carlos Ximenes Junior R\$ 844,43	20 JUN	Transferência recebida R\$ 84,70	29 JUL
Transferência enviada Modonline Comércio de Moveis Ltda R\$ 144,00	04 JUN	Compra no debito Side Walk R\$ 130,00	09 JUN	Dinheiro resgatado R\$ 401,01	20 JUL	Pagamento efetuado ITAU UNIBANCO S/A R\$ 304,82	29 JUL
Transferência enviada Alan Fletcher R\$ 204,71	09 JUN	Transferência enviada Andressa De Albuquerque	09 JUN	Pagamento efetuado BANCO ITAUCARD S.A. R\$ 3.258,98	22 JUL	Dinheiro guardado R\$ 400,00	01 AGO

Pagamento efetuado  
BANCO ITAUCARD S.A.  
R\$ 3.355,61

Pagamento da fatura  
R\$ 794,47

Transferência recebida  
R\$ 844,43

Transferência enviada  
Antonio Carlos Ximenes  
R\$ 160,00

Transferência enviada  
Gustavo Amarat Ferreira  
R\$ 19,63

Transferência enviada  
Camila Bueno Ferreira Pilates  
R\$ 185,00

Transferência recebida  
R\$ 89,74

Transferência enviada  
Alan Fletcher  
R\$ 43,51

Transferência recebida  
R\$ 4.092,13

Transferência recebida  
R\$ 53,06

Pagamento efetuado  
ITAU UNIBANCO S/A  
R\$ 304,82

Transferência recebida  
R\$ 47,09

Compra no débito  
Est Shopping Cidade So  
R\$ 1,50

Pagamento efetuado  
BANCO ITAUCARD S.A.  
R\$ 4.756,00

Pagamento da fatura  
R\$ 694,08

Transferência enviada  
Carol Munin  
R\$ 150,00

Transferência recebida  
R\$ 800,00

Transferência enviada  
Luis Paulo Greco Domingues Gora  
R\$ 166,67

Transferência recebida  
R\$ 4.360,35

Transferência recebida  
R\$ 674,43

Transferência enviada  
Camila Bueno Ferreira Pilates  
R\$ 245,00

- minha conta
- pagamentos
- cartões
- investimentos
- transferências
- loterias
- serviços ao cidadão
- caixa seguradora
- crédito
- multas
- transações
- caixa celular
- senhas e configuradores
- habitação
- empregador
- via de

## Extrato

Horários e Limites

Saldo		3.220,46 C
Saldo bloqueado		0,00
Saldo disponível		3.220,46 C
Saldo total		3.220,46 C

\* 650 - Sujeto a alteração até o final do expediente bancário

## Extrato

DATA MOV.	NR. DOC.	HISTÓRICO	VALOR	SALDO
	000000	SALDO ANTERIOR	0,00	2.002,35 C
28/05/2019	000260	CRED TED	844,43 C	2.846,78 C
28/05/2019	103235	DP DINH AG	1.050,00 C	3.896,78 C
28/05/2019	024044	CRED TEV	209,95 C	4.106,73 C
03/06/2019	200112	DB AT LUZ	95,08 D	4.011,65 C
07/06/2019	071124	ENVIO TEV	1.074,58 D	2.937,07 C
12/06/2019	228386	CX PROGRAM	200,95 C	3.138,02 C
21/06/2019	000000	REM BASICA	0,00 C	3.138,02 C
21/06/2019	000000	CRED JUROS	0,56 C	3.138,58 C
21/06/2019	201036	CRED TEV	150,00 C	3.288,58 C
21/06/2019	901801	DB AT TV	75,00 D	3.213,58 C
22/06/2019	000000	REM BASICA	0,00 C	3.213,58 C
22/06/2019	000000	CRED JUROS	6,88 C	3.220,46 C

\* 670 - Não há lançamentos do dia

EXTRATO POR PERÍODO

SIGLAS E ABREVIATURAS

CONSULTA AGENDAMENTOS

RETORNAR

GERAR EM ARQUIVO

IMPRIMIR

SALVAR

- minha conta
- pagamentos
- cartões
- investimentos
- transferências
- loterias
- serviços ao cidadão
- caixa seguradora
- crédito
- multas e transações
- caixa celular
- senhas e configurações
- habitação
- empregador
- trabalho

## Extrato por período

Horários e Limites

## Extrato

DATA MOV.	NR. DOC.	HISTÓRICO	VALOR	SALDO
	000000	SALDO ANTERIOR	0,00	3.341,08 C
03/05/2019	200112	DB AT LUZ	74,25 D	3.266,83 C
06/05/2019	141842	AP LOTERIA	10,50 D	3.256,33 C
10/05/2019	591375	PAG BOLETO	455,56 D	2.800,77 C
15/05/2019	867726	PAG BOLETO	855,00 D	1.945,77 C
18/05/2019	000000	REM BASICA	0,00 C	1.945,77 C
18/05/2019	000000	CRED JUROS	0,22 C	1.945,99 C
20/05/2019	901801	DB AT TV	106,50 D	1.845,49 C
21/05/2019	212030	CRED TEV	150,00 C	1.995,49 C
22/05/2019	000000	REM BASICA	0,00 C	1.995,49 C
22/05/2019	000000	CRED JUROS	6,86 C	2.002,35 C
28/05/2019	000260	CRED TED	844,43 C	2.846,78 C
28/05/2019	103255	DP DINH AG	1.050,00 C	3.896,78 C
28/05/2019	024044	CRED TEV	209,95 C	4.106,73 C

RETORNAR

SIGLAS E ABREVIACOES

IMPRIMIR

GERAR EM ARQUIVO

SALVAR

- minha conta
- pagamentos
- cartões
- investimentos
- transferências
- loterias
- serviços ao cidadão
- caixa seguradora
- crédito
- minhas transações
- caixa celular
- senhas e configurações
- habitação
- empregador
- tra de

## Extrato por período

Horários e limites

### Extrato

DATA MOV.	NR. DOC.	HISTÓRICO	VALOR	SALDO
02/04/2019	215012	PAG BOLETO	455,56 D	1.755,65 C
03/04/2019	200112	DB AT LUZ	66,53 D	1.689,12 C
10/04/2019	172845	AP LOTERIA	10,50 D	1.678,62 C
15/04/2019	520539	PAG BOLETO	855,00 D	823,62 C
18/04/2019	181238	CRED TEV	155,00 C	978,62 C
18/04/2019	095120	PAG FONE	94,97 D	883,65 C
22/04/2019	000000	REM BASICA	0,00 C	883,65 C
22/04/2019	000000	CRED JUROS	2,41 C	886,06 C
22/04/2019	099490	CRED TEV	2.454,38 C	3.340,44 C
24/04/2019	000000	REM BASICA	0,00 C	3.340,44 C
24/04/2019	000000	CRED JUROS	0,64 C	3.341,08 C

RETORNAR

SÍGLAS E ABREVIACÕES

IMPRIMIR

GERAR EM ARQUIVO

SALVAR



**INFORME DE FATURAMENTOS MENSAIS****Empresa:** RECICLADORA AUTOM E COM DE ECOPECAS SAO JORGE LTDA**CNPJ:** 13.895.049/0001-00 **Inscrição Estadual:** 669747713119**Data:** 27/06/2019**Página:** 2

MESES	VENDAS	PREST. SERV.	DE. DOC. E OPER.	FATURAMENTO
Junho/2018	58.812,24	0,00	0,00	58.812,24
Julho/2018	52.025,02	0,00	0,00	52.025,02
Agosto/2018	66.003,44	0,00	0,00	66.003,44
Setembro/2018	38.512,36	0,00	0,00	38.512,36
Outubro/2018	61.941,70	0,00	0,00	61.941,70
Novembro/2018	49.141,27	0,00	0,00	49.141,27
Dezembro/2018	88.745,60	0,00	0,00	88.745,60
Janeiro/2019	70.073,80	0,00	0,00	70.073,80
Fevereiro/2019	57.168,88	0,00	0,00	57.168,88
Março/2019	54.693,00	0,00	0,00	54.693,00
Abril/2019	51.354,46	0,00	0,00	51.354,46
Mai/2019	40.306,54	0,00	0,00	40.306,54
<b>TOTAL à</b>	<b>688.778,31</b>	<b>0,00</b>	<b>0,00</b>	<b>688.778,31</b>



ANTONIO CARLOS XIMENES JUNIOR

CPF: 366.619.408-75

SOC ADMINISTRADOR

RG: 33705398-4

PATRICIA

Kimberly-Clark		DEMONSTRATIVO DE PAGAMENTO		Mês / Ano		Folha Nº	
				05/2019		1 / 1	
Empresa				CNPJ			
Kimberly-Clark Brasil Ind Com P Hig Ltd				02.290.277/0001-21			
Nome do Funcionário				Cargo			
PATRICIA PENNA VIEIRA DE OLIVEIRA				ANL TRADE CATEGORIAS SR			
Matrícula		Data de Admissão		Salário		Dep IR Dep SF	
14691		07/03/2016		6.654,00		00 00	
Cod.	Descrição	Qtde.	Vencimentos	Descontos			
0004	Salário Normal	30,00	6.654,00				
2076	Vale-Refeição			132,00			
2103	INSS Normal			642,33			
2125	Imposto de Renda Normal			783,84			
5562	Adiantamento Quinzenal			2.661,60			
TOTAIS			6.654,00	4.219,77			
Banco	Agência	Conta Corrente	Data de Crédito	LÍQUIDO:		2.434,23	
237	7.917	33910-5	31/05/2019				
Bases							
Base INSS Salário		5.839,45					
Base Líquida IRRF Sál		6.011,67					
Base de FGTS		6.654,00					
Valor Dep FGTS		532,32					
Saldo Aprox. FGTS		0,00					
Endereço: Rua PENSILVANIA Nº 144							
Bairro: CIDADE MONCOES - CEP.04564000							
Cidade: SAO PAULO - SP							

**DEMONSTRATIVO DE  
PAGAMENTO**

Mês / Ano      Folha Nº

04/2019      1 / 1

Empresa

Kimberly-Clark Brasil Ind Com P Hig Ltd

CNPJ

02.290.277/0001-21

Nome do Funcionário

PATRICIA PENNA VIEIRA DE OLIVEIRA

Cargo

ANL TRADE CATEGORIAS SR

Matricula

14691

Data de Admissão

07/03/2016

Salário

6.654,00

Dep IR

00

Dep SF

00

Cod.	Descrição	Qtde.	Vencimentos	Descontos
0004	Salário Normal	30,00	6.654,00	
2076	Vale-Refeição			126,00
2103	INSS Normal			642,33
2125	Imposto de Renda Normal			783,84
5562	Adiantamento Quinzenal			2.661,60
<b>TOTAIS</b>			6.654,00	4.213,77

Banco      Agência      Conta Corrente      Data de Crédito

237      7.917      33910-5      30/04/2019

**LÍQUIDO:** 2.440,23

Bases

Base INSS Salário	5.839,45
Base Líquida IRRF Sál	6.011,67
Base de FGTS	6.654,00
Valor Dep FGTS	532,32
Saldo Aprox. FGTS	0,00

Endereço: Rua PENSILVANIA Nº 144  
Bairro: CIDADE MONCOES - CEP:04564000  
Cidade: SAO PAULO - SP

**DEMONSTRATIVO DE  
PAGAMENTO**

Mês / Ano      Folha N°

03/2019

1 / 1

Empresa

Kimberly-Clark Brasil Ind Com P Hig Ltd

CNPJ

02.290.277/0001-21

Nome do Funcionário

PATRICIA PENNA VIEIRA DE OLIVEIRA

Cargo

ANL TRADE CATEGORIAS SR

Matrícula

14691

Data de Admissão

07/03/2016

Salário

6.574,88

Dep IR

00

Dep SF

00

Cod.	Descrição	Qtde.	Vencimentos	Descontos
0004	Salário Normal	220,00	6.574,88	
2015	Adiantamento Quinzenal			2.629,95
2103	INSS Normal	11,00		842,33
2125	Imposto de Renda Normal	4,00		762,09
6035	Visa Vale	19,00		114,00
<b>TOTAIS</b>			6.574,88	4.148,37

Banco      Agência      Conta Corrente      Data de Crédito

237

7.917

33910-5

31/03/2019

**LÍQUIDO:**

2.426,51

Bases

Base INSS Salário	5.839,45
Base Líquida IRRF Sál	0,00
Base de FGTS	6.574,88
Valor Dep FGTS	525,99
Saldo Aprox. FGTS	0,00

Endereço: Rua PENSILVANIA Nº 144  
Bairro: CIDADE MONCOES - CEP:04564000  
Cidade: SAO PAULO - SP



**MINISTÉRIO DA FAZENDA**  
**Secretaria da Receita Federal do Brasil**  
**Procuradoria-Geral da Fazenda Nacional**

**CERTIDÃO NEGATIVA DE DÉBITOS RELATIVOS AOS TRIBUTOS FEDERAIS E À DÍVIDA ATIVA DA UNIÃO**

**Nome: ANTONIO CARLOS XIMENES JUNIOR**  
**CPF: 366.619.408-75**

Ressalvado o direito de a Fazenda Nacional cobrar e inscrever quaisquer dívidas de responsabilidade do sujeito passivo acima identificado que vierem a ser apuradas, é certificado que não constam pendências em seu nome, relativas a créditos tributários administrados pela Secretaria da Receita Federal do Brasil (RFB) e a inscrições em Dívida Ativa da União (DAU) junto à Procuradoria-Geral da Fazenda Nacional (PGFN).

Esta certidão se refere à situação do sujeito passivo no âmbito da RFB e da PGFN e abrange inclusive as contribuições sociais previstas nas alíneas 'a' a 'd' do parágrafo único do art. 11 da Lei nº 8.212, de 24 de julho de 1991.

A aceitação desta certidão está condicionada à verificação de sua autenticidade na Internet, nos endereços <<http://rfb.gov.br>> ou <<http://www.pgfn.gov.br>>.

Certidão emitida gratuitamente com base na Portaria Conjunta RFB/PGFN nº 1.751, de 2/10/2014.

Emitida às 15:34:18 do dia 04/07/2019 <hora e data de Brasília>.

Válida até 31/12/2019.

Código de controle da certidão: **ED7D.8615.71A0.936F**

Qualquer rasura ou emenda invalidará este documento.



# PROCURADORIA GERAL DO ESTADO

## Procuradoria da Dívida Ativa

### Certidão Negativa de Débitos Tributários da Dívida Ativa do Estado de São Paulo

CPF: 366.619.408-75

Ressalvado o direito de a Fazenda do Estado de São Paulo cobrar ou inscrever quaisquer dívidas de responsabilidade da pessoa jurídica/física acima identificada que vierem a ser apuradas, é certificado que:

**não constam débitos inscritos em Dívida Ativa de responsabilidade do Interessado(a).**

Certidão nº 22753217

Folha 1 de 1

Data e hora da emissão 04/07/2019 15:34:04

(hora de Brasília)

Validade 30 (TRINTA) dias, contados da emissão.

Certidão emitida nos termos da Resolução Conjunta SF-PGE nº 2, de 9 de maio de 2013.

Qualquer rasura ou emenda invalidará este documento.

A aceitação desta certidão está condicionada à verificação de sua autenticidade no sítio

<http://www.dividaativa.pge.sp.gov.br>





PODER JUDICIÁRIO  
JUSTIÇA DO TRABALHO

## **CERTIDÃO NEGATIVA DE DÉBITOS TRABALHISTAS**

Nome: ANTONIO CARLOS XIMENES JUNIOR

CPF: 366.619.408-75

Certidão nº: 175243412/2019

Expedição: 04/07/2019, às 15:34:18

Validade: 30/12/2019 - 180 (cento e oitenta) dias, contados da data de sua expedição.

Certifica-se que **ANTONIO CARLOS XIMENES JUNIOR**, inscrito(a) no CPF sob o nº **366.619.408-75**, **NÃO CONSTA** do Banco Nacional de Devedores Trabalhistas.

Certidão emitida com base no art. 642-A da Consolidação das Leis do Trabalho, acrescentado pela Lei nº 12.440, de 7 de julho de 2011, e na Resolução Administrativa nº 1470/2011 do Tribunal Superior do Trabalho, de 24 de agosto de 2011.

Os dados constantes desta Certidão são de responsabilidade dos Tribunais do Trabalho e estão atualizados até 2 (dois) dias anteriores à data da sua expedição.

No caso de pessoa jurídica, a Certidão atesta a empresa em relação a todos os seus estabelecimentos, agências ou filiais.

A aceitação desta certidão condiciona-se à verificação de sua autenticidade no portal do Tribunal Superior do Trabalho na Internet (<http://www.tst.jus.br>).

Certidão emitida gratuitamente.

### **INFORMAÇÃO IMPORTANTE**

Do Banco Nacional de Devedores Trabalhistas constam os dados necessários à identificação das pessoas naturais e jurídicas inadimplentes perante a Justiça do Trabalho quanto às obrigações estabelecidas em sentença condenatória transitada em julgado ou em acordos judiciais trabalhistas, inclusive no concernente aos recolhimentos previdenciários, a honorários, a custas, a emolumentos ou a recolhimentos determinados em lei; ou decorrentes de execução de acordos firmados perante o Ministério Público do Trabalho ou Comissão de Conciliação Prévia.



### **Certidão Nº 922669/2019**

CERTIFICA-SE que, após consulta eletrônica ao banco de dados de processos físicos e eletrônicos de 1ª e 2ª instâncias do Tribunal Regional do Trabalho da 15ª Região, pesquisando-se os termos digitados - **CPF: 366.619.408-75** - não existe ação tramitando em face de ANTONIO CARLOS XIMENES JUNIOR.

A conferência dos dados da parte pesquisada é de responsabilidade do solicitante, devendo a titularidade do documento/nome ser conferida pelo interessado e pelo destinatário.

Ressalta-se que o resultado obtido corresponde exatamente ao número de documento digitado pelo solicitante, como acima indicado. Em se tratando de Pessoa Jurídica, a pesquisa abrange os processos relacionados à raiz (número de inscrição) do CNPJ de matriz e filiais.

A validade da presente certidão está condicionada à conferência do nome e/ou do CPF/CNPJ, bem como à verificação de sua autenticidade pela autoridade recebedora. A autenticidade deve ser confirmada no sítio do TRT da 15.ª Região, [portal.trt15.jus.br](http://portal.trt15.jus.br), seguindo-se o seguinte caminho: Serviços >> Certidão Eletrônica de Ações Trabalhistas - CEAT, menu "Reimpressão/Verificação de Autenticidade", o qual também será utilizado para reimpressão desta certidão dentro de seu prazo de validade (30 dias).

Código verificador: 7-28817-00000-62265-03015-50190

Certidão válida até: 03/08/2019

Os dados de processos eletrônicos, de 1ª e 2ª instância, estão atualizados até o momento da emissão dessa certidão, conforme abaixo datado, assim como os processos físicos de 2ª instância. Os processos físicos de 1ª instância consultados para emissão dessa certidão estão atualizados até 03/07/2019.

Não são objeto de consulta para certidão os processos que são: AÇÃO RESCISÓRIA(AR), CARTA DE ORDEM(CARTORD), CONSIGNAÇÃO EM PAGAMENTO(CONPAG), CORREIÇÃO PARCIAL(CORPAR), EMBARGOS DE TERCEIRO(ET), INQUÉRITO PARA APURAÇÃO DE FALTA GRAVE(IAFG), MANDADO DE SEGURANÇA(MS), MANDADO DE SEGURANÇA COLETIVO(MSCOL), conforme classificação adotada pelo CNJ.

Para comprovar a inexistência de débitos inadimplidos perante a Justiça do Trabalho o interessado poderá obter a Certidão Negativa de Débitos Trabalhistas - CNDT, no sítio do



**PODER JUDICIÁRIO FEDERAL  
JUSTIÇA DO TRABALHO  
TRIBUNAL REGIONAL DO TRABALHO DA 15ª REGIÃO**

Pág. 2 de 2

Tribunal Superior do Trabalho, <http://www.tst.jus.br/certidao>, nos termos da Lei nº 12.440/2011 e da Resolução Administrativa TST nº1470/2011.

Certidão emitida em 04/07/2019 às 15:34:48.



PODER JUDICIÁRIO

JUSTIÇA FEDERAL DE PRIMEIRO GRAU EM SÃO PAULO

**CERTIDÃO DE DISTRIBUIÇÃO**

**AÇÕES E EXECUÇÕES CÍVEIS, FISCAIS, CRIMINAIS E DOS JUIZADOS ESPECIAIS FEDERAIS  
CRIMINAIS ADJUNTOS  
Nº 2019.0003114230**

CERTIFICAMOS que, em pesquisa nos registros eletrônicos de distribuição, exclusivamente na Justiça Federal de Primeiro Grau, Seção Judiciária de São Paulo, com sede em São Paulo / Capital e jurisdição no Estado de São Paulo, **NÃO CONSTA(M)** processo(s) e/ou procedimento(s) distribuído(s) até a presente data e hora, contra **ANTONIO CARLOS XIMENES JUNIOR**, inscrito(a) no CPF/CNPJ nº **366.619.408-75**.

NADA MAIS. O referido é verdade e damos fé. Dada e passada nesta capital do Estado de São Paulo, aos 4 (quatro) dias do mês de julho de 2019, às 15:35.

Observações:

- a) Certidão requerida pela Internet, expedida gratuitamente;
- b) Certidões e/ou informações a respeito do(s) processo(s) constante(s) da presente certidão deverão ser solicitadas pessoalmente na respectiva Secretaria do Órgão Julgador, ou junto ao Tribunal Superior em que estiver localizado, conforme endereços disponibilizados em nosso site;
- c) A autenticidade desta certidão poderá ser verificada por qualquer interessado, com base no código de segurança **2eda07f6 2cc8372b e2280be1 3d751051 043a55e7**, no endereço **<http://web.trf3.jus.br/certidao/certidaojudicial/VerificarAutenticidade>**, até 60 dias contados da data de sua expedição (prazo em que ficará disponível no sistema);
- d) Não constam do cadastro do processo quaisquer dados de identificação a que se refere o parágrafo único do art. 2º da Lei 11.971, de 6 de julho de 2009, que estejam ausentes na certidão no caso de apontamento de registro de processo (ação penal);
- e) Não estando disponíveis nos sistemas de acompanhamento processual os dados de identificação a que se refere o parágrafo único do art. 2º da Lei 11.971, de 6 de julho de 2009, no caso de apontamento de registro de processo (ação penal) na presente certidão, o interessado deverá dirigir-se ao órgão em que o processo se encontra atualmente, para a complementação daqueles dados, se necessário;
- f) O nome da pessoa pesquisada e o respectivo número de inscrição no Cadastro de Pessoas Físicas (CPF) ou no Cadastro Nacional de Pessoas Jurídicas (CNPJ) foram inseridos na certidão pelo próprio interessado, no ato da solicitação, sendo de sua inteira responsabilidade a exatidão dos mesmos;
- g) Esta certidão somente terá validade se houver inteira correspondência entre o nome do solicitante e o respectivo número de inscrição no Cadastro de Pessoas Físicas (CPF) ou no Cadastro Nacional de Pessoas Jurídicas (CNPJ) nela grafados e os dados (nome e número) constantes dos aludidos documentos;
- h) Para efeito da conferência da validade desta certidão, caberá ao destinatário do documento confrontar os dados constantes do Cadastro de Pessoas Físicas (CPF) ou do Cadastro Nacional de Pessoas Jurídicas (CNPJ) do solicitante com aqueles impressos na certidão;
- i) Esta certidão não inclui pesquisa relativa a feitos de publicidade restrita;
- j) Não foram consultados eventuais inquéritos ou procedimentos investigatórios equiparados;
- k) A pesquisa abrange registros desde 25/04/1967 até a presente data, na Justiça Federal de 1º Grau, Seção Judiciária de São Paulo;
- l) Esta certidão abrange os processos em tramitação no Sistema de Acompanhamento e Informações Processuais do 1º Grau e no PJe - Sistema Processual Eletrônico.

Núcleo de Apoio Judiciário  
admsp-nuaj@trf3.jus.br - (11) 3225-8666

## Consulta Gratuita

Protocolo da Consulta: 0015930618

Documento Pesquisado: 366.619.408-75

**ATENÇÃO:** Esta consulta gratuita não é válida como certidão de protesto

### RESUMO DA CONSULTA NO ESTADO DE SÃO PAULO



Não constam protestos nos cartórios participantes, cuja abrangência em SP é de 100%  
Ver Detalhes

### Cartórios participantes com protesto para o documento pesquisado

Estado

Comarca

Cartório

Contato

NÃO CONSTAM PROTESTOS NOS CARTÓRIOS PARTICIPANTES.  
Conheça outros serviços digitais disponíveis - [clique aqui para saber mais](#)

Clique nos botões abaixo  
para obter **certidões**  
sobre o **protesto** ou  
**solicitar cancelamento**

Imprimir

Salvar em PDF

## Crednet

4 de Julho de 2019 15:36:47

### Resumo da consulta

CPF	NOME	NOME DA MÃE	DATA NASCIMENTO
366.619.408-75	ANTONIO CARLOS XIMENES JUNIOR	ADRIANA CRESPO XIMENES	11/10/1987
Ocorrências	Quantidade	Valor	Último Registro
Pendências Internas	NAO CONSTAM OCORRENCIAS	-	-
Pendências Financeiras	NAO CONSTAM OCORRENCIAS	-	-
Protesto Estadual	NAO CONSTAM OCORRENCIAS	-	-
Cheques Sem Fundo BACEN	NAO CONSTAM OCORRENCIAS	-	-

### Detalhes do documento

Situação do CPF/CNPJ em 27/04/2019: **REGULAR**

#### Serasa Score

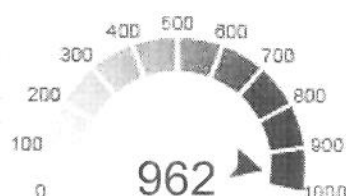

**95,22%**  
Chance de Pagamento

A chance de um consumidor, com score entre **901 e 1000**, pagar seus compromissos financeiros nos próximos **12 meses é de 95,22%**.

A decisão da aprovação ou não do crédito é de exclusiva responsabilidade do concedente. As informações prestadas pela Serasa Experian têm como objetivo subsidiar essas decisões e, em hipótese alguma, devem ser utilizadas como justificativa, pelo concedente do crédito, para a tomada da referida decisão.

#### Participação Societária

Legenda: Participantes que possuem anotações negativas.

Empresa	CNPJ	Participação (%)	UF
RECICLADORA AUTOMOTIVA E COMERCIO DE ECO	13895049000100	50,0 %	SP
SITUACAO DO CNPJ EM 02/06/2019: ATIVA	Desde: dez/2015	Última Atualização: jun/2019	

#### Indicador de Pontualidade



**75%**  
a  
**100%**

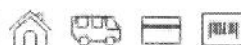

Consumidor realiza o pagamento de **75% a 100%** dos seus compromissos financeiros até a data do vencimento. Estimativa com base nas melhores práticas e modelos estatísticos, que pode não refletir a realidade do indivíduo.



A decisão da aprovação ou não do crédito é de exclusiva responsabilidade do concedente. As informações prestadas pela Serasa Experian têm como objetivo subsidiar essas decisões e, em hipótese alguma, devem ser utilizadas como justificativa, pelo concedente do crédito, para a tomada da referida decisão.

#### **Documentos Roubados, Furtados ou Extraviados**

NAO CONSTAM OCORRENCIAS

#### **Pendências Internas**

NAO CONSTAM OCORRENCIAS

#### **Pendências Financeiras**

NAO CONSTAM OCORRENCIAS

#### **Protesto Estadual**

UF não informada na consulta

#### **Cheques Sem Fundo BACEN**

NAO CONSTAM OCORRENCIAS

#### **Consultas à Serasa realizadas ao mesmo documento**

NAO CONSTAM INFORMACOES

Simples consulta ao CPF (366.619.408-75) no cadastro da Serasa. Essa informação de consulta não significa negócio realizado, nem se confunde com anotação negativa no cadastro de inadimplentes.

#### **PROTOCOLO DA CONSULTA : 170405**

"A decisão da aprovação ou não do crédito é de exclusiva responsabilidade do concedente. As informações prestadas pela Serasa Experian têm como objetivo subsidiar essas decisões e, em hipótese alguma, devem ser utilizadas como justificativa, pelo concedente do crédito, para a tomada da referida decisão."

[Imprimir](#)

[Salvar em PDF](#)



**MINISTÉRIO DA FAZENDA**  
**Secretaria da Receita Federal do Brasil**  
**Procuradoria-Geral da Fazenda Nacional**

**CERTIDÃO NEGATIVA DE DÉBITOS RELATIVOS AOS TRIBUTOS FEDERAIS E À DÍVIDA ATIVA DA UNIÃO**

**Nome: PATRICIA PENNA VIEIRA DE OLIVEIRA**  
**CPF: 410.144.398-09**

Ressalvado o direito de a Fazenda Nacional cobrar e inscrever quaisquer dívidas de responsabilidade do sujeito passivo acima identificado que vierem a ser apuradas, é certificado que não constam pendências em seu nome, relativas a créditos tributários administrados pela Secretaria da Receita Federal do Brasil (RFB) e a inscrições em Dívida Ativa da União (DAU) junto à Procuradoria-Geral da Fazenda Nacional (PGFN).

Esta certidão se refere à situação do sujeito passivo no âmbito da RFB e da PGFN e abrange inclusive as contribuições sociais previstas nas alíneas 'a' a 'd' do parágrafo único do art. 11 da Lei nº 8.212, de 24 de julho de 1991.

A aceitação desta certidão está condicionada à verificação de sua autenticidade na Internet, nos endereços <<http://rfb.gov.br>> ou <<http://www.pgfn.gov.br>>.

Certidão emitida gratuitamente com base na Portaria Conjunta RFB/PGFN nº 1.751, de 2/10/2014.

Emitida às 15:38:55 do dia 04/07/2019 <hora e data de Brasília>.

Válida até 31/12/2019.

Código de controle da certidão: **1C85.3196.4A27.2A08**

Qualquer rasura ou emenda invalidará este documento.



# PROCURADORIA GERAL DO ESTADO

## Procuradoria da Dívida Ativa

### Certidão Negativa de Débitos Tributários da Dívida Ativa do Estado de São Paulo

CPF: 410.144.398-09

Ressalvado o direito de a Fazenda do Estado de São Paulo cobrar ou inscrever quaisquer dívidas de responsabilidade da pessoa jurídica/física acima identificada que vierem a ser apuradas, é certificado que:

**não constam débitos inscritos em Dívida Ativa de responsabilidade do Interessado(a).**

Certidão nº 22753557

Data e hora da emissão 04/07/2019 15:39:02

Validade 30 (TRINTA) dias, contados da emissão.

Certidão emitida nos termos da Resolução Conjunta SF-PGE nº 2, de 9 de maio de 2013.

Qualquer rasura ou emenda invalidará este documento.

A aceitação desta certidão está condicionada à verificação de sua autenticidade no sítio

<http://www.dividaativa.pge.sp.gov.br>

Folha 1 de 1

(hora de Brasília)



PODER JUDICIÁRIO  
JUSTIÇA DO TRABALHO

## **CERTIDÃO NEGATIVA DE DÉBITOS TRABALHISTAS**

Nome: PATRICIA PENNA VIEIRA DE OLIVEIRA

CPF: 410.144.398-09

Certidão nº: 175244123/2019

Expedição: 04/07/2019, às 15:39:11

Validade: 30/12/2019 - 180 (cento e oitenta) dias, contados da data de sua expedição.

Certifica-se que **PATRICIA PENNA VIEIRA DE OLIVEIRA**, inscrito(a) no CPF sob o nº **410.144.398-09**, **NÃO CONSTA** do Banco Nacional de Devedores Trabalhistas.

Certidão emitida com base no art. 642-A da Consolidação das Leis do Trabalho, acrescentado pela Lei nº 12.440, de 7 de julho de 2011, e na Resolução Administrativa nº 1470/2011 do Tribunal Superior do Trabalho, de 24 de agosto de 2011.

Os dados constantes desta Certidão são de responsabilidade dos Tribunais do Trabalho e estão atualizados até 2 (dois) dias anteriores à data da sua expedição.

No caso de pessoa jurídica, a Certidão atesta a empresa em relação a todos os seus estabelecimentos, agências ou filiais.

A aceitação desta certidão condiciona-se à verificação de sua autenticidade no portal do Tribunal Superior do Trabalho na Internet (<http://www.tst.jus.br>).

Certidão emitida gratuitamente.

### **INFORMAÇÃO IMPORTANTE**

Do Banco Nacional de Devedores Trabalhistas constam os dados necessários à identificação das pessoas naturais e jurídicas inadimplentes perante a Justiça do Trabalho quanto às obrigações estabelecidas em sentença condenatória transitada em julgado ou em acordos judiciais trabalhistas, inclusive no concernente aos recolhimentos previdenciários, a honorários, a custas, a emolumentos ou a recolhimentos determinados em lei; ou decorrentes de execução de acordos firmados perante o Ministério Público do Trabalho ou Comissão de Conciliação Prévia.



### **Certidão Nº 922761/2019**

CERTIFICA-SE que, após consulta eletrônica ao banco de dados de processos físicos e eletrônicos de 1ª e 2ª instâncias do Tribunal Regional do Trabalho da 15ª Região, pesquisando-se os termos digitados - **CPF: 410.144.398-09** - não existe ação tramitando em face de PATRICIA PENNA VIEIRA DE OLIVEIRA.

A conferência dos dados da parte pesquisada é de responsabilidade do solicitante, devendo a titularidade do documento/nome ser conferida pelo interessado e pelo destinatário.

Ressalta-se que o resultado obtido corresponde exatamente ao número de documento digitado pelo solicitante, como acima indicado. Em se tratando de Pessoa Jurídica, a pesquisa abrange os processos relacionados à raiz (número de inscrição) do CNPJ de matriz e filiais.

A validade da presente certidão está condicionada à conferência do nome e/ou do CPF/CNPJ, bem como à verificação de sua autenticidade pela autoridade recebedora. A autenticidade deve ser confirmada no sítio do TRT da 15ª Região, [portal.trt15.jus.br](http://portal.trt15.jus.br), seguindo-se o seguinte caminho: Serviços >> Certidão Eletrônica de Ações Trabalhistas - CEAT, menu "Reimpressão/Verificação de Autenticidade", o qual também será utilizado para reimpressão desta certidão dentro de seu prazo de validade (30 dias).

Código verificador: 5-56700-00000-62265-95015-50190

Certidão válida até: 03/08/2019

Os dados de processos eletrônicos, de 1ª e 2ª instância, estão atualizados até o momento da emissão dessa certidão, conforme abaixo datado, assim como os processos físicos de 2ª instância. Os processos físicos de 1ª instância consultados para emissão dessa certidão estão atualizados até 03/07/2019.

Não são objeto de consulta para certidão os processos que são: AÇÃO RESCISÓRIA(AR), CARTA DE ORDEM(CARTORD), CONSIGNAÇÃO EM PAGAMENTO(CONPAG), CORREIÇÃO PARCIAL(CORPAR), EMBARGOS DE TERCEIRO(ET), INQUÉRITO PARA APURAÇÃO DE FALTA GRAVE(IAFG), MANDADO DE SEGURANÇA(MS), MANDADO DE SEGURANÇA COLETIVO(MSCOL), conforme classificação adotada pelo CNJ.

Para comprovar a inexistência de débitos inadimplidos perante a Justiça do Trabalho o interessado poderá obter a Certidão Negativa de Débitos Trabalhistas - CNDT, no sítio do



**PODER JUDICIÁRIO FEDERAL  
JUSTIÇA DO TRABALHO  
TRIBUNAL REGIONAL DO TRABALHO DA 15ª REGIÃO**

Pág. 2 de 2

Tribunal Superior do Trabalho, <http://www.tst.jus.br/certidao>, nos termos da Lei nº 12.440/2011 e da Resolução Administrativa TST nº1470/2011.

Certidão emitida em 04/07/2019 às 15:39:27.





PODER JUDICIÁRIO

JUSTIÇA FEDERAL DE PRIMEIRO GRAU EM SÃO PAULO

**CERTIDÃO DE DISTRIBUIÇÃO**

**AÇÕES E EXECUÇÕES CÍVEIS, FISCAIS, CRIMINAIS E DOS JUÍZADOS ESPECIAIS FEDERAIS  
CRIMINAIS ADJUNTOS  
Nº 2019.0003114396**

CERTIFICAMOS que, em pesquisa nos registros eletrônicos de distribuição, exclusivamente na Justiça Federal de Primeiro Grau, Seção Judiciária de São Paulo, com sede em São Paulo / Capital e jurisdição no Estado de São Paulo, **NÃO CONSTA(M)** processo(s) e/ou procedimento(s) distribuído(s) até a presente data e hora, contra **PATRICIA PENNA VIEIRA DE OLIVEIRA**, inscrito(a) no CPF/CNPJ nº **410.144.398-09**.

NADA MAIS. O referido é verdade e damos fé. Dada e passada nesta capital do Estado de São Paulo, aos 4 (quatro) dias do mês de julho de 2019, às 15:39.

Observações:

- a) Certidão requerida pela Internet, expedida gratuitamente;
- b) Certidões e/ou informações a respeito do(s) processo(s) constante(s) da presente certidão deverão ser solicitadas pessoalmente na respectiva Secretaria do Órgão Julgador, ou junto ao Tribunal Superior em que estiver localizado, conforme endereços disponibilizados em nosso site;
- c) A autenticidade desta certidão poderá ser verificada por qualquer interessado, com base no código de segurança **98bc7d1a 756085f3 86d4f33b fab12dff 6b8ddc8d**, no endereço **<http://web.trf3.jus.br/certidao/certidaojudicial/VerificarAutenticidade>**, até 60 dias contados da data de sua expedição (prazo em que ficará disponível no sistema);
- d) Não constam do cadastro do processo quaisquer dados de identificação a que se refere o parágrafo único do art. 2º da Lei 11.971, de 6 de julho de 2009, que estejam ausentes na certidão no caso de apontamento de registro de processo (ação penal);
- e) Não estando disponíveis nos sistemas de acompanhamento processual os dados de identificação a que se refere o parágrafo único do art. 2º da Lei 11.971, de 6 de julho de 2009, no caso de apontamento de registro de processo (ação penal) na presente certidão, o interessado deverá dirigir-se ao órgão em que o processo se encontra atualmente, para a complementação daqueles dados, se necessário;
- f) O nome da pessoa pesquisada e o respectivo número de inscrição no Cadastro de Pessoas Físicas (CPF) ou no Cadastro Nacional de Pessoas Jurídicas (CNPJ) foram inseridos na certidão pelo próprio interessado, no ato da solicitação, sendo de sua inteira responsabilidade a exatidão dos mesmos;
- g) Esta certidão somente terá validade se houver inteira correspondência entre o nome do solicitante e o respectivo número de inscrição no Cadastro de Pessoas Físicas (CPF) ou no Cadastro Nacional de Pessoas Jurídicas (CNPJ) nela grafados e os dados (nome e número) constantes dos aludidos documentos;
- h) Para efeito da conferência da validade desta certidão, caberá ao destinatário do documento confrontar os dados constantes do Cadastro de Pessoas Físicas (CPF) ou do Cadastro Nacional de Pessoas Jurídicas (CNPJ) do solicitante com aqueles impressos na certidão;
- i) Esta certidão não inclui pesquisa relativa a feitos de publicidade restrita;
- j) Não foram consultados eventuais inquéritos ou procedimentos investigatórios equiparados;
- k) A pesquisa abrange registros desde 25/04/1967 até a presente data, na Justiça Federal de 1º Grau, Seção Judiciária de São Paulo;
- l) Esta certidão abrange os processos em tramitação no Sistema de Acompanhamento e Informações Processuais do 1º Grau e no PJe - Sistema Processual Eletrônico.

Núcleo de Apoio Judiciário  
adm-sp-nuaj@trf3.jus.br - (11) 3225-8666

## Consulta Gratuita

Protocolo da Consulta: 0015930708

Documento Pesquisado: 410.144.398-09

**ATENÇÃO:** Esta consulta gratuita não é válida como certidão de protesto

### RESUMO DA CONSULTA NO ESTADO DE SÃO PAULO



Não constam protestos nos cartórios participantes, cuja abrangência em SP é de 100%  
[Ver Detalhes](#)

### Cartórios participantes com protesto para o documento pesquisado

Estado	Comarca	Cartório	Contato
--------	---------	----------	---------

NÃO CONSTAM PROTESTOS NOS CARTÓRIOS PARTICIPANTES.

Conheça outros serviços digitais disponíveis - [clique aqui para saber mais](#)

Clique nos botões abaixo  
para obter **certidões**  
sobre o **protesto** ou  
**solicitar cancelamento**

Imprimir

Salvar em PDF

## Crednet

4 de Julho de 2019 15:42:13

### Resumo da consulta

CPF	NOME	NOME DA MÃE	DATA NASCIMENTO
410.144.398-09	PATRICIA PENNA VIEIRA DE OLIVEIRA	MARIA LUIZA REBECCA VIEIRA DE OLIVEIRA	24/05/1991
Ocorrências	Quantidade	Valor	Último Registro
Pendências Internas	NAO CONSTAM OCORRENCIAS		-
Pendências Financeiras	NAO CONSTAM OCORRENCIAS		-
Protesto Estadual	NAO CONSTAM OCORRENCIAS		-
Cheques Sem Fundo BACEN	NAO CONSTAM OCORRENCIAS		-

### Detalhes do documento

Situação do CPF/CNPJ em 27/03/2019: **REGULAR**

#### Serasa Score



95,22%  
Chance de Pagamento

A chance de um consumidor, com score entre **901 e 1000**, pagar seus compromissos financeiros nos próximos **12 meses é de 95,22%**.

A decisão da aprovação ou não do crédito é de exclusiva responsabilidade do concedente. As informações prestadas pela Serasa Experian têm como objetivo subsidiar essas decisões e, em hipótese alguma, devem ser utilizadas como justificativa, pelo concedente do crédito, para a tomada da referida decisão.

#### Participação Societária

Legenda:  Participantes que possuem anotações negativas.

Empresa	CNPJ	Participação (%)	UF
DEMARI COMERCIO DE MOVEIS EIRELI EPP	19153432000160	100,0 %	SP
SITUACAO DO CNPJ EM 06/06/2019: ATIVA	Desde: out/2013	Última Atualização: set/2018	

#### Indicador de Pontualidade



75%  
a  
100%

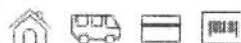

Consumidor realiza o pagamento de **75% a 100%** dos seus compromissos financeiros até a data do vencimento. Estimativa com base nas melhores práticas

~~Le modelos estatísticos, que pode não refletir a realidade~~  
A decisão da aprovação ou não do crédito é de exclusiva responsabilidade do concedente. As informações prestadas pela Serasa Experian têm como objetivo subsidiar essas decisões e, em hipótese alguma, devem ser utilizadas como justificativa, pelo concedente do crédito, para a tomada da referida decisão.

#### **Documentos Roubados, Furtados ou Extraviados**

NAO CONSTAM OCORRENCIAS

#### **Pendências Internas**

NAO CONSTAM OCORRENCIAS

#### **Pendências Financeiras**

NAO CONSTAM OCORRENCIAS

#### **Protesto Estadual**

UF não informada na consulta

#### **Cheques Sem Fundo BACEN**

NAO CONSTAM OCORRENCIAS

#### **Consultas à Serasa realizadas ao mesmo documento**

NAO CONSTAM INFORMACOES

Simples consulta ao CPF (410.144.398-09) no cadastro da Serasa. Essa informação de consulta não significa negócio realizado, nem se confunde com anotação negativa no cadastro de inadimplentes.

#### **PROTOCOLO DA CONSULTA : 169146**

"A decisão da aprovação ou não do crédito é de exclusiva responsabilidade do concedente. As informações prestadas pela Serasa Experian têm como objetivo subsidiar essas decisões e, em hipótese alguma, devem ser utilizadas como justificativa, pelo concedente do crédito, para a tomada da referida decisão."

[Imprimir](#)

[Salvar em PDF](#)



## Consulta de Processos do 1º Grau

### Orientações

- Processos distribuídos no mesmo dia podem ser localizados se buscados pelo número do processo, com o seu foro selecionado.
- Algumas unidades dos foros listados abaixo não estão disponíveis para consulta. Para saber quais varas estão disponíveis em cada foro clique aqui.
- Dúvidas? Clique aqui para mais informações sobre como pesquisar.
- Processos baixados, em segredo de justiça ou distribuídos no mesmo dia serão apresentados somente na pesquisa pelo número do processo.



### Atenção

- Não existem informações disponíveis para os parâmetros informados.

### Dados para pesquisa

Foro:

Foro de Sorocaba ▼

Pesquisar por:

Documento da Parte ▼

Documento da Parte:

36661940875

## Consulta de Processos do 1º Grau

### Orientações

- Processos distribuídos no mesmo dia podem ser localizados se buscados pelo número do processo, com o seu foro selecionado.
- Algumas unidades dos foros listados abaixo não estão disponíveis para consulta. Para saber quais varas estão disponíveis em cada foro clique aqui.
- Dúvidas? Clique aqui para mais informações sobre como pesquisar.
- Processos baixados, em segredo de justiça ou distribuídos no mesmo dia serão apresentados somente na pesquisa pelo número do processo.

### Atenção

- Não existem informações disponíveis para os parâmetros informados.

### Dados para pesquisa

Foro:	Foro de Sorocaba ▼
Pesquisar por:	Documento da Parte ▼
Documento da Parte:	41014439809