

AUTORIZAÇÃO

Pelo presente instrumento, as **LOCADORA: JOANA MARIA CROCCIA**, brasileira, solteira, artista, portadora do RG nº 8383520SSP/SP e inscrita no CPF/MF sob o nº 689.851.268-49 proprietária do imóvel situado na **Alameda Kenworthy nº 617, Jardim Santa Rosália, Sorocaba -SP**, vem por meio deste **AUTORIZAR** o recebimento das chaves do imóvel situado na Alameda Kenworthy nº 617, Jardim Santa Rosália, Sorocaba -SP pela imobiliária **JULIO CASAS IMÓVEIS**, ainda que a **LOCATÁRIA** não tenha sido aprovada na vistoria final realizada pela Dominai Engenharia, conforme relatório elaborado pela empresa Dominai Engenharia que, devidamente rubricado fica fazendo parte integrante desta autorização, de modo que não poderá a **LOCADORA** alegar desconhecimento das condições em que o imóvel está sendo devolvido, sendo de sua inteira responsabilidade a aceitação do imóvel no estado em que se encontra.

Sorocaba, 11 de Julho de 2022.

DocuSigned by:



94D1625B03684D0

JOANA MARIA CROCCIA

Laudo de Vistoria de Saída**Código** 226**Detalhes da locação**

Endereço do imóvel 226 - Alameda Kenworthy nº 617, Jardim Santa Rosália, Sorocaba - SP.
Locatários(as) Odilon Elias de Melo e Jaqueline Cristiane Leite de Melo
Vistoriador(a) Dominai 02



Pelo presente instrumento, parte integrante dos "Procedimentos para a devolução das chaves", o(a) locatário(a) supra nomeado(a) declara ter realizado a **Vistoria de Saída**, no referido imóvel, acompanhado de 01 (um) representante da Julio Casas. Essa vistoria compreende a comparação fiel e rigorosa do estado geral do imóvel, por ocasião da saída do locatário, com as características descritas no **Laudo de Vistoria de Entrada**, elaborado no início da vigência do Contrato de Locação.

☐ Não há reparos ou pendências a executar☒ Há a necessidade de realização dos seguintes reparos/resolução de pendências

Caso haja a necessidade de reparos, os mesmos estarão disponíveis eletronicamente através do link abaixo:

<http://www.msystvistorias.com.br/inspection-web/templates/inspection/openview.html?aWR0SW5zcGVjdGlvdj05NDAmcT04NTY2ODZ8ODU3NjAwfDM1>

**Reparos****2.6 - Frente Interna / Abrigo: Repor****Não realizado** **Visto:** 05/07/2022 13:54

realizar reposição de mangueira descrita em vistoria inicial

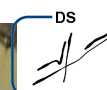
Foto(s) antes do(s) reparo(s)**Reparos****3.4 - Hall Entrada / Teto: Lixar e pintar****Não realizado** **Visto:** 05/07/2022 13:54

Esta página é parte integrante do Laudo de Vistoria de Saída do imóvel 226 localizado na Alameda Kenworthy nº 617, Jardim Santa Rosália, Sorocaba - SP., Locatários: ODILON ELIAS DE MELO E JAQUELINE CRISTIANE LEITE DE MELO, Proprietário: JOANA MARIA CROCCIA.

realizar nova pintura como descrita em vistoria inicial

Foto(s) antes do(s) reparo(s)

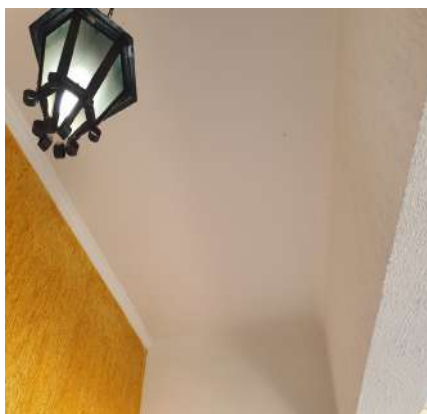
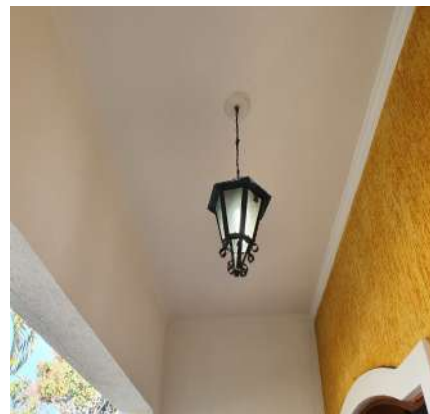

Reparos

4.1 - Sala / Parede: Pintar

Não realizado Visto: 05/07/2022 13:54

pequenas marcas na pintura

Foto(s) antes do(s) reparo(s)



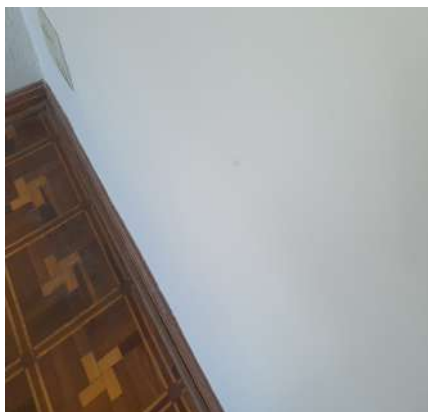
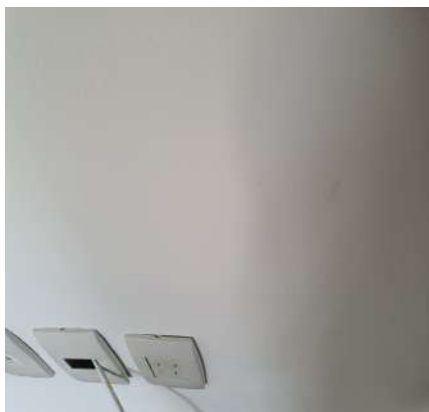
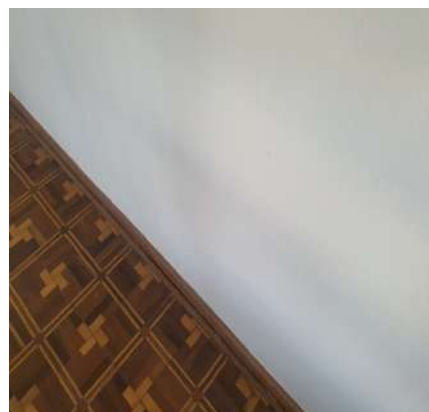
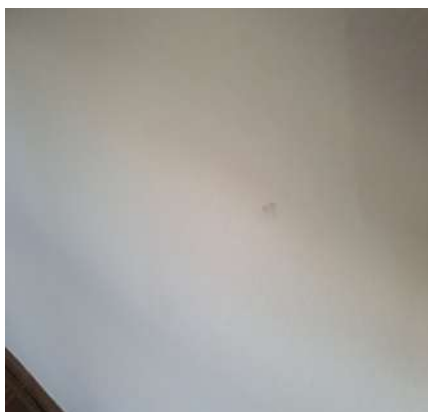

Reparos

Esta página é parte integrante do Laudo de Vistoria de Saída do imóvel 226 localizado na Alameda Kenworthy nº 617, Jardim Santa Rosália, Sorocaba - SP., Locatários: ODILON ELIAS DE MELO E JAQUELINE CRISTIANE LEITE DE MELO, Proprietário: JOANA MARIA CROCCIA.

4.2 - Sala / Piso: Trocar

Não realizado Visto: 05/07/2022 13:54

peças do piso com riscos e marcas aparentes

Foto(s) antes do(s) reparo(s)

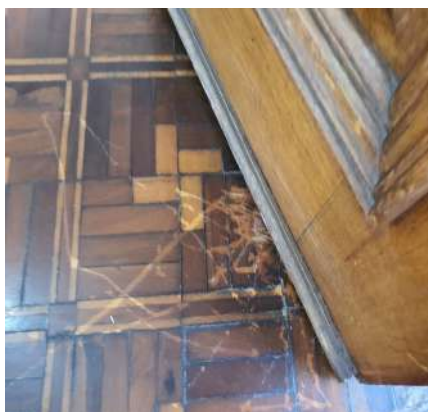
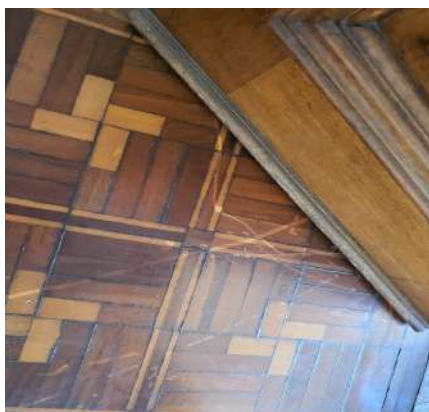

Reparos

4.2 - Sala / Piso: Limpar respingos de tinta

Não realizado Visto: 05/07/2022 13:54

Foto(s) antes do(s) reparo(s)

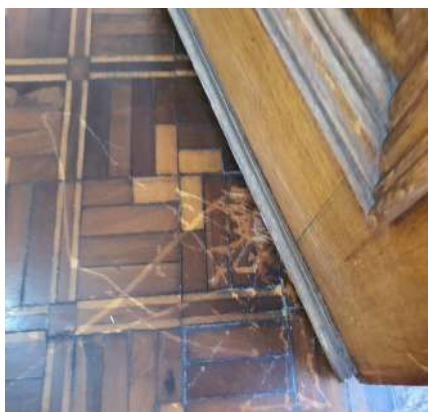
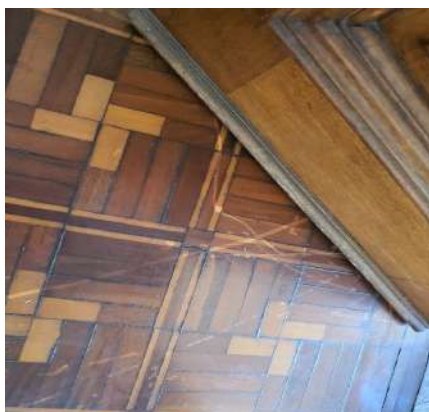

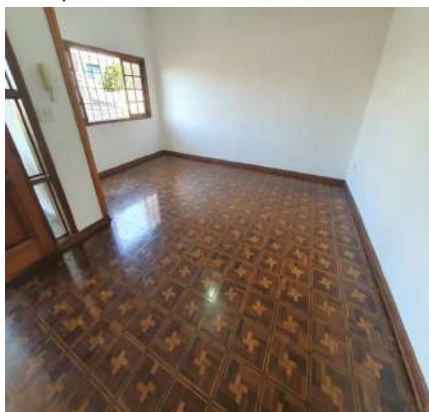

Reparos

4.4 - Sala / Porta: Fazer manutenção

Não realizado Visto: 05/07/2022 14:41

porta desalinhada enroscando no piso

Foto(s) antes do(s) reparo(s)

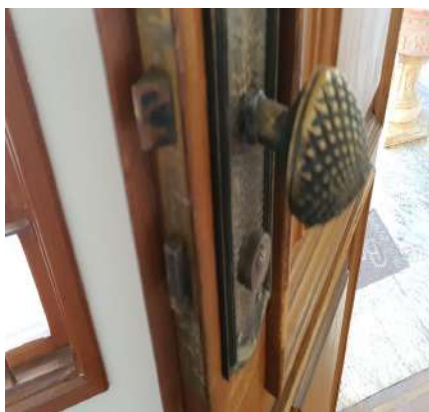

Reparos

4.5 - Sala / Esquadria: Fazer manutenção

Não realizado Visto: 05/07/2022 13:54

janela com problemas no sistema basculante quando aberta não segura como deveria.

Foto(s) antes do(s) reparo(s)

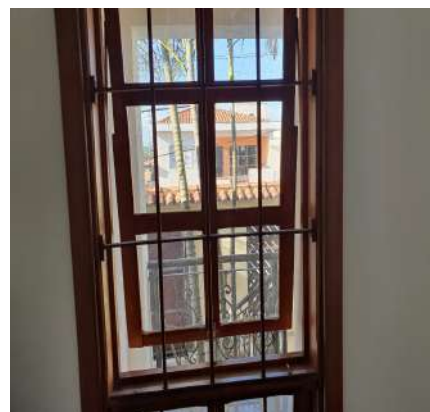
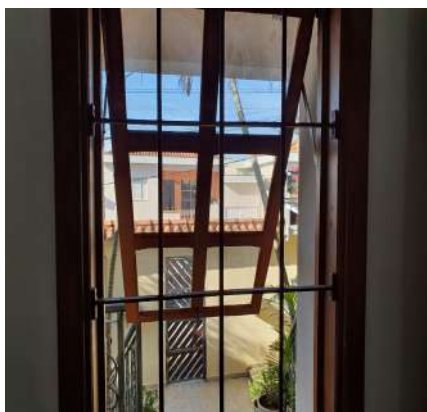

Reparos

4.9 - Sala / Luminária de Teto: Repor

Não realizado

Visto: 05/07/2022 13:54

repor uma das lampadas faltantes

Foto(s) antes do(s) reparo(s)



Reparos

4.11 - Sala / Tomadas: Fazer manutenção

Não realizado

Visto: 05/07/2022 13:54

tomada sem funcionamento

Foto(s) antes do(s) reparo(s)



Reparos

5.4 - Hall dos dormitórios / Batente: Limpar respingos de tinta

Não realizado

Visto: 05/07/2022 13:54

Foto(s) antes do(s) reparo(s)



Reparos

6.2 - Suíte / Piso: Limpar respingos de tinta

Não realizado Visto: 05/07/2022 13:54

Foto(s) antes do(s) reparo(s)

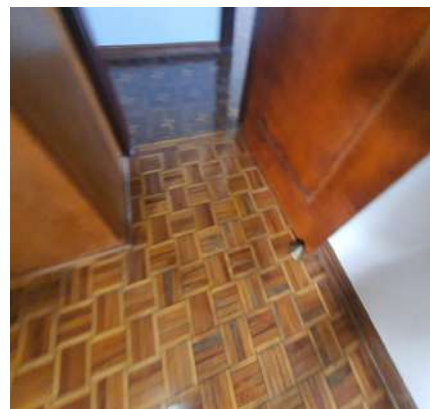
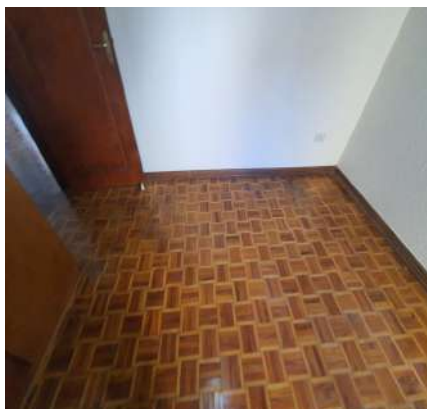
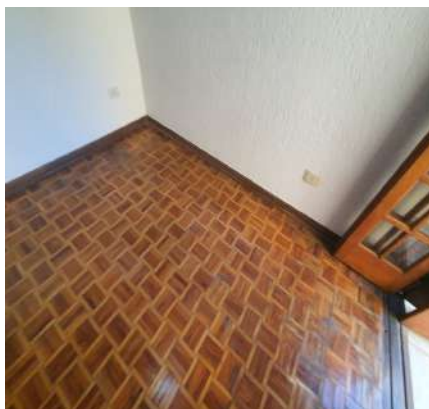
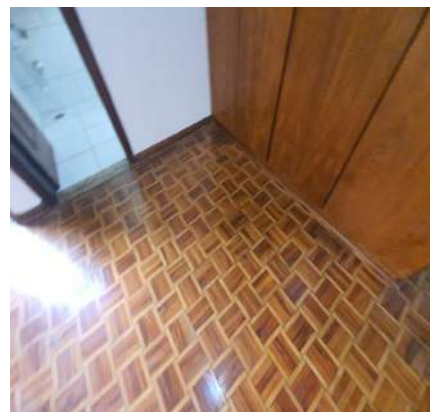
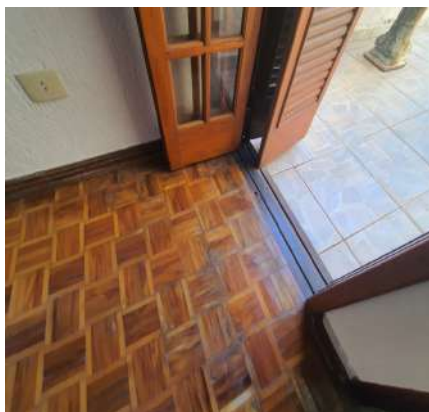



Reparos

6.4 - Suíte / Porta: Limpar respingos de tinta

Não realizado Visto: 05/07/2022 13:54

batente maçaneta e porta

Foto(s) antes do(s) reparo(s)

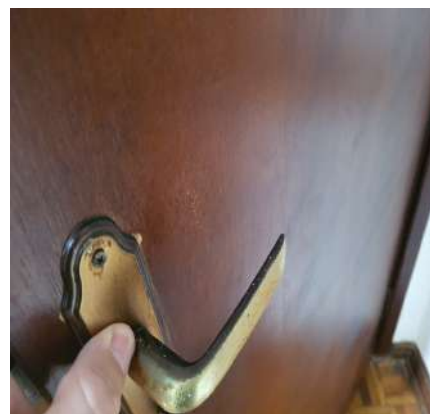
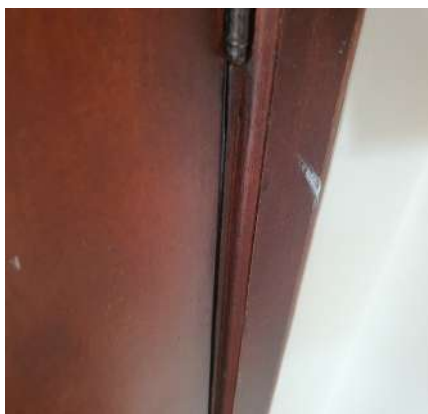
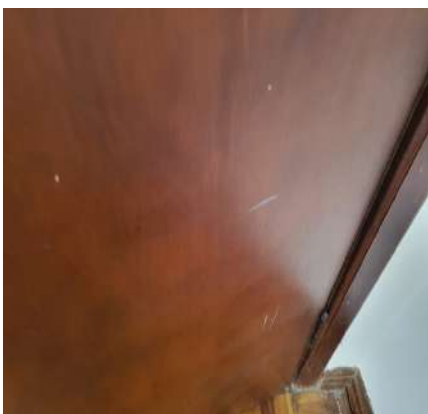

Reparos

6.4 - Suíte / Porta: Fazer manutenção

Não realizado Visto: 05/07/2022 13:54

acabamento da fechadura soltando

Foto(s) antes do(s) reparo(s)

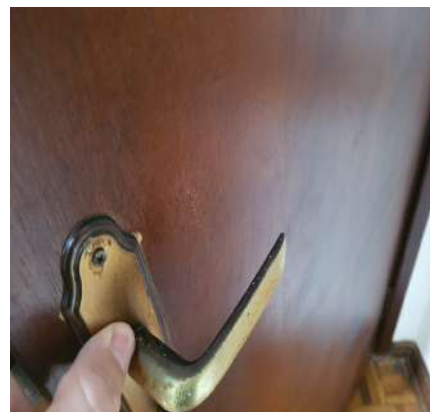
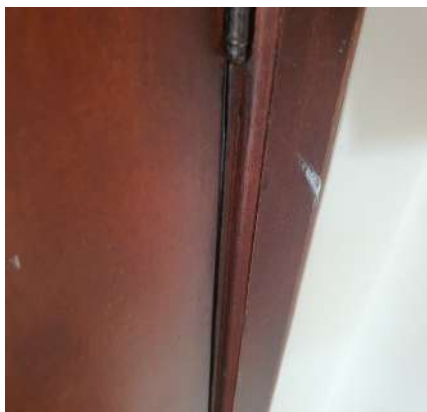
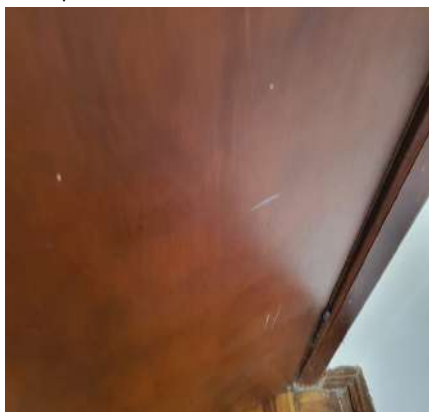

Reparos

7.2 - Banheiro Suite / Piso: Realizada benfeitoria

Não realizado

Visto: 05/07/2022 13:54

ralis plásticos trocados para ralos metálicos

Foto(s) antes do(s) reparo(s)

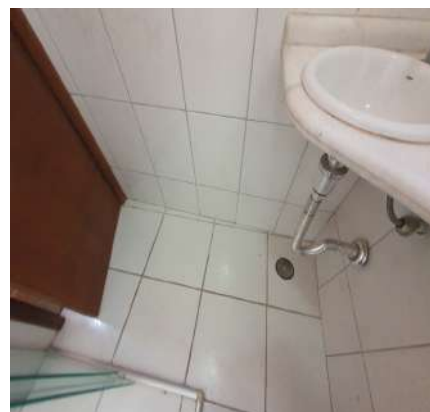
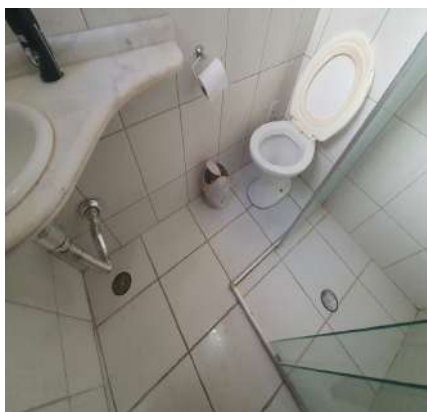

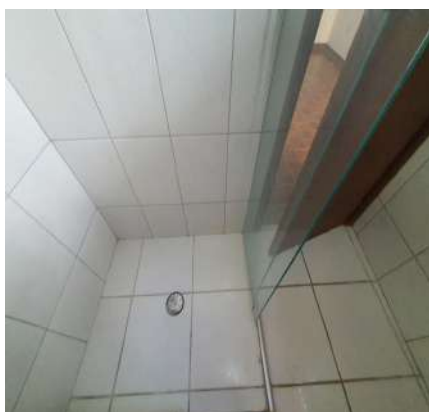

Reparos

7.6 - Banheiro Suite / Box: Fazer manutenção

Não realizado

Visto: 05/07/2022 13:54

box apresentando barulho de arrasto

Foto(s) antes do(s) reparo(s)

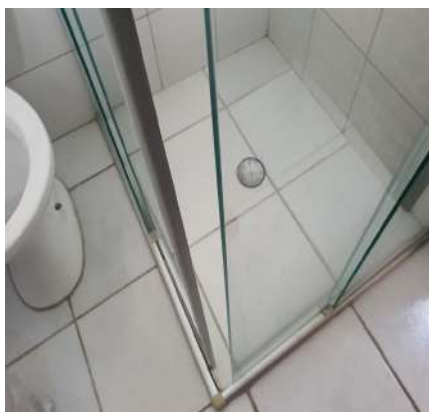

Reparos

7.12 - Banheiro Suite / Acessórios para banheiro: Repor

Não realizado

Visto: 05/07/2022 13:54

acessório para banheiro

Foto(s) antes do(s) reparo(s)



Reparos

7.14 - Banheiro Suite / Ducha: Realizada benfeitoria

Não realizado Visto: 05/07/2022 13:54

chuveiro trocado de hidra para lorrenzeti

Foto(s) antes do(s) reparo(s)



Reparos

7.16 - Banheiro Suite / Interruptor: Fazer limpeza

Não realizado Visto: 05/07/2022 13:54

Foto(s) antes do(s) reparo(s)



Reparos

9.6 - Suíte II / Armário: Repor

Não realizado

Visto: 05/07/2022 13:54

prateleiras faltantes

Foto(s) antes do(s) reparo(s)



Reparos

9.7 - Suíte II / Plafon: Repor

Não realizado

Visto: 05/07/2022 13:54

repor uma das lampadas faltantes

Foto(s) antes do(s) reparo(s)



Reparos

10.2 - Banheiro Suíte II / Piso: Limpar mancha

Não realizado

Visto: 05/07/2022 13:54

manchas pretas no piso

Foto(s) antes do(s) reparo(s)

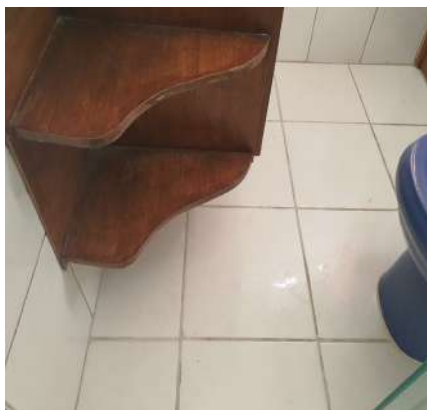
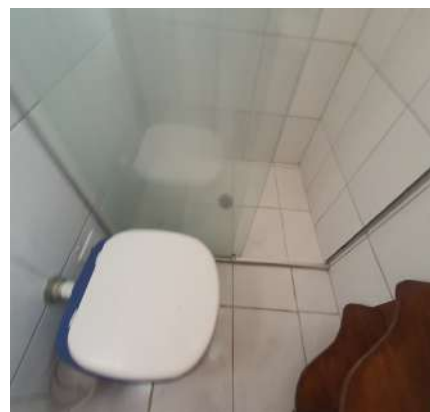
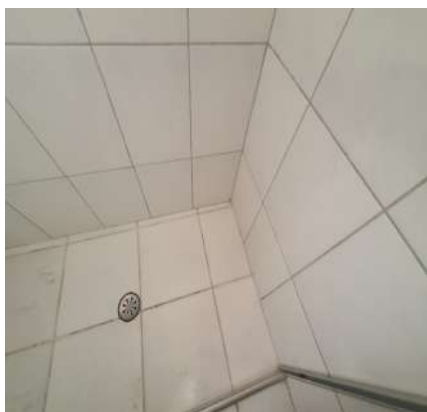
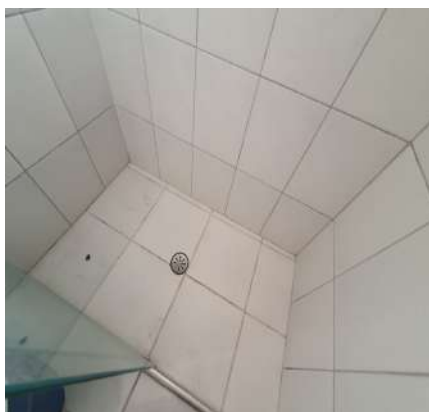

Reparos

10.6 - Banheiro Suíte II / Box: Fazer limpeza

Não realizado

Visto: 05/07/2022 13:54

box com sujeidade e manchas

Foto(s) antes do(s) reparo(s)



Reparos

10.10 - Banheiro Suíte II / Vaso Sanitário: Limpar respingos de tinta Não realizado **Visto:** 05/07/2022 13:54

Foto(s) antes do(s) reparo(s)



Reparos

10.12 - Banheiro Suíte II / Porta Shampoo: Limpar respingos de tinta Não realizado **Visto:** 05/07/2022 13:54

Foto(s) antes do(s) reparo(s)



Reparos

Esta página é parte integrante do Laudo de Vistoria de Saída do imóvel 226 localizado na Alameda Kenworthy nº 617, Jardim Santa Rosália, Sorocaba - SP., Locatários: ODILON ELIAS DE MELO E JAQUELINE CRISTIANE LEITE DE MELO, Proprietário: JOANA MARIA CROCCIA.

10.18 - Banheiro Suíte II / Tomadas: Limpar**Não realizado** **Visto:** 05/07/2022 13:54

marca de adesivo

Foto(s) antes do(s) reparo(s)**Reparos****10.18 - Banheiro Suíte II / Tomadas: Colocar****Não realizado** **Visto:** 05/07/2022 13:54

adesivo indicativo 220v descolado

Foto(s) antes do(s) reparo(s)**Reparos****11.7 - Suíte III / Plafon: Repor****Não realizado** **Visto:** 05/07/2022 13:54

repor uma das lampadas faltantes

Foto(s) antes do(s) reparo(s)



Reparos

12.1 - Banheiro Suíte III / Parede: Trocar peça

Não realizado Visto: 05/07/2022 12:50

peça do azulejo com furos

Foto(s) antes do(s) reparo(s)

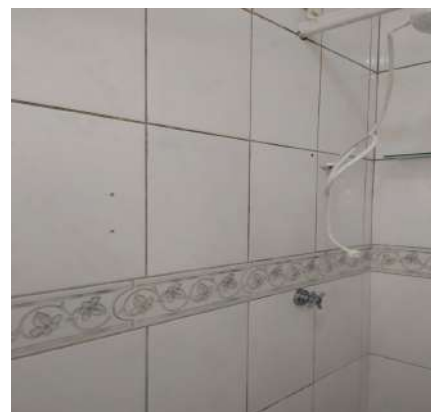
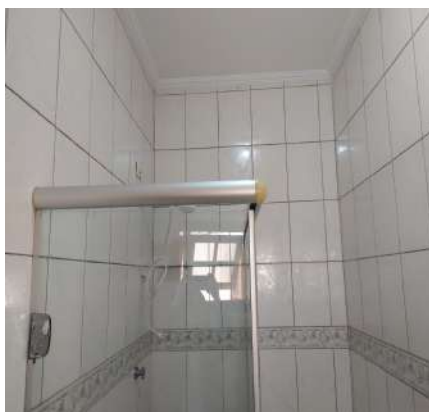
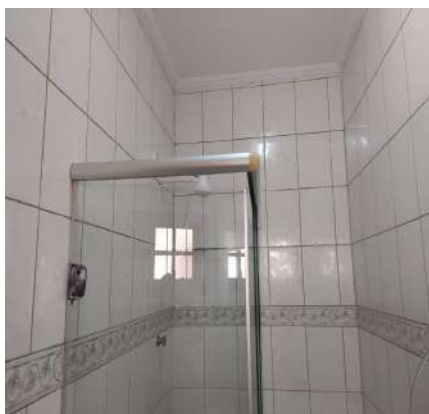

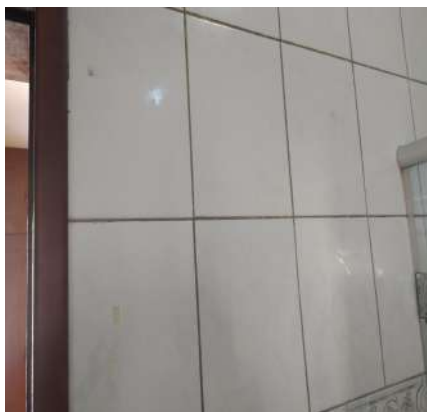

Reparos

12.2 - Banheiro Suíte III / Piso: Fazer limpeza

Não realizado

Visto: 05/07/2022 12:50

Foto(s) antes do(s) reparo(s)

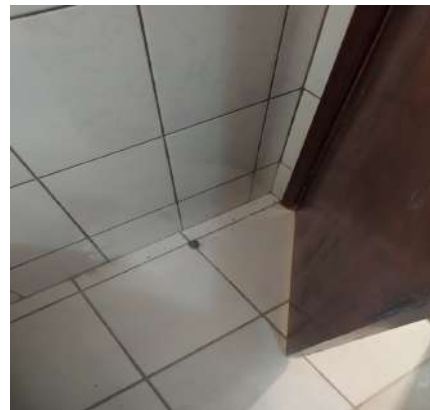
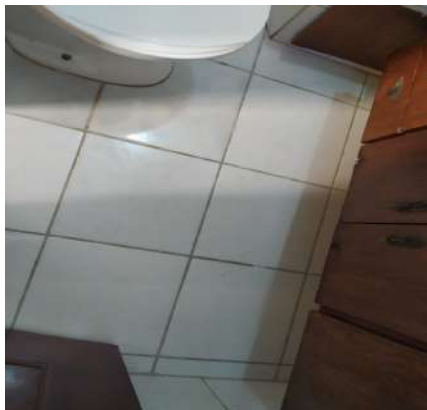

Reparos

12.6 - Banheiro Suíte III / Box: Fazer limpeza

Não realizado

Visto: 05/07/2022 12:50

Foto(s) antes do(s) reparo(s)

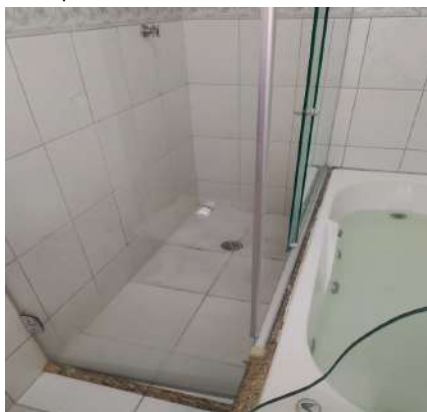

Reparos

12.8 - Banheiro Suíte III / Torneira: Fazer manutenção

Não realizado

Visto: 05/07/2022 12:50

com vazamentos

Foto(s) antes do(s) reparo(s)



Reparos

12.9 - Banheiro Suíte III / Armário: Fazer limpeza

Não realizado

Visto: 05/07/2022 12:50

Foto(s) antes do(s) reparo(s)



Reparos

12.16 - Banheiro Suíte III / Ducha: Fazer manutenção

Não realizado

Visto: 05/07/2022 12:50

apresentando vazamentos

Foto(s) antes do(s) reparo(s)



Reparos

13.5 - Lavabo / Esquadria: Fazer manutenção

Não realizado

Visto: 05/07/2022 12:50

janela com problemas no sistema basculante quando aberta não segura como deveria.

Foto(s) antes do(s) reparo(s)



Reparos

13.8 - Lavabo / Vaso Sanitário: Realizada benfeitoria

Não realizado

Visto: 05/07/2022 12:50

realizado troca de assento do vaso sanitario (solicitar aprovação do proprietário).

Foto(s) antes do(s) reparo(s)



Reparos

14.2 - Sala de Jantar / Piso: Reparar riscos

Não realizado

Visto: 05/07/2022 12:50

piso com diversos riscos

Foto(s) antes do(s) reparo(s)

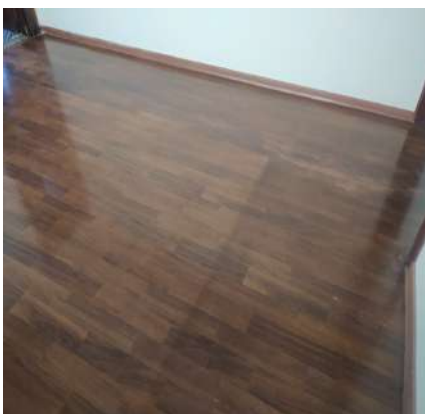
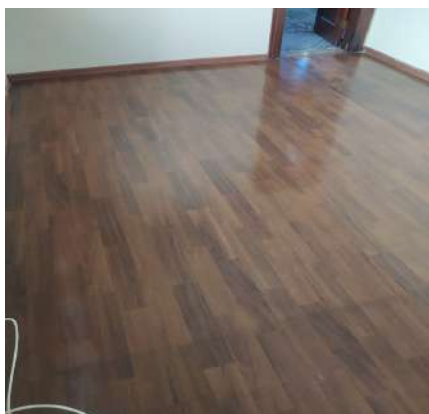

Reparos

14.2 - Sala de Jantar / Piso: Fazer limpeza

Não realizado

Visto: 05/07/2022 12:50

excesso de sujeira

Foto(s) antes do(s) reparo(s)

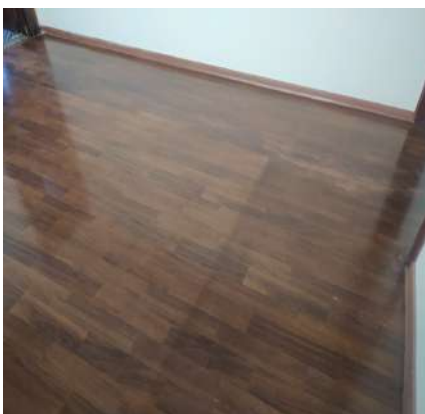
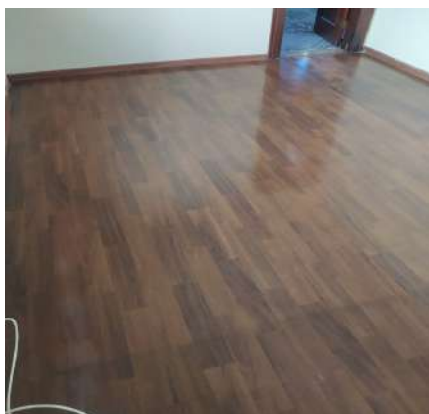

Reparos

14.2 - Sala de Jantar / Piso: Fazer manutenção

Não realizado

Visto: 05/07/2022 12:50

rodapé faltante e remover manchas de tinta do rodapé.

Foto(s) antes do(s) reparo(s)



Reparos

15.2 - Cozinha / Piso: Trocar os lascados

Não realizado

Visto: 05/07/2022 12:50

Foto(s) antes do(s) reparo(s)

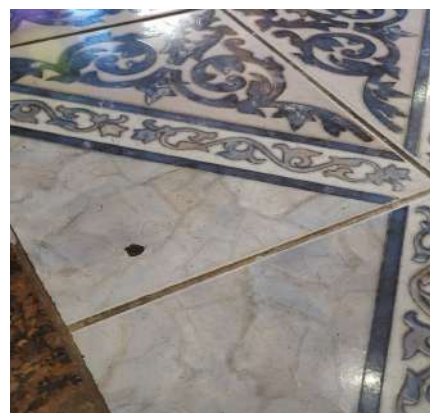
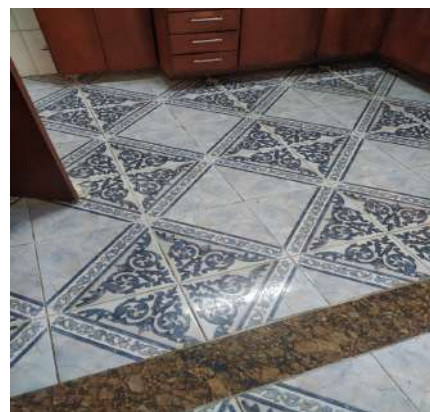
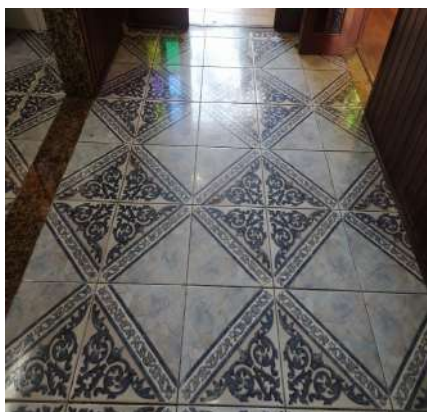

Reparos

15.4 - Cozinha / Porta: Realizar manutenções

Não realizado

Visto: 05/07/2022 12:50

parte inferior lascado

Foto(s) antes do(s) reparo(s)

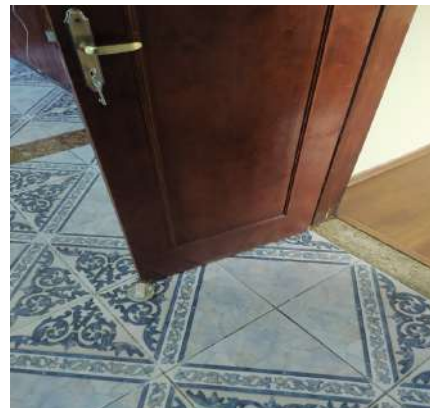
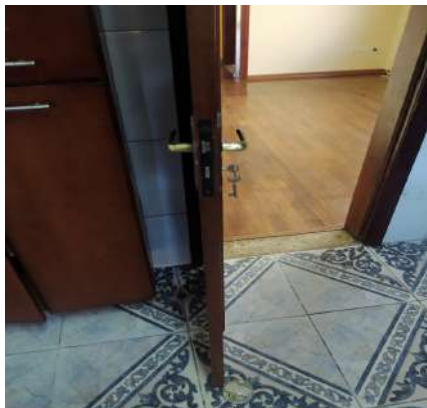
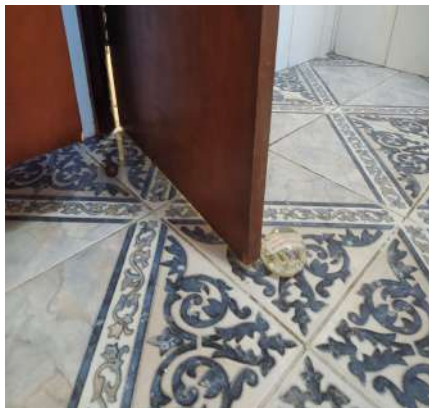

DS
/

Reparos

15.5 - Cozinha / Esquadria: Fazer manutenção

Não realizado

Visto: 05/07/2022 12:50

janela com problemas no sistema basculante quando aberta não segura como deveria.

Foto(s) antes do(s) reparo(s)

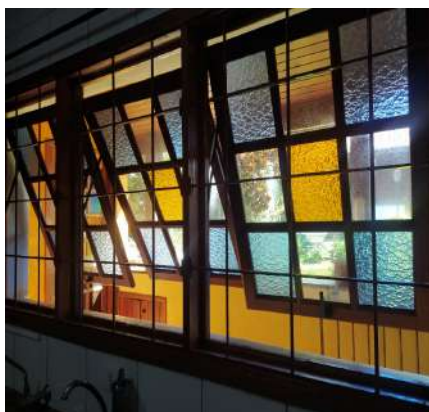

Reparos

15.7 - Cozinha / Torneira: Fazer limpeza

Não realizado

Visto: 05/07/2022 12:50

Foto(s) antes do(s) reparo(s)

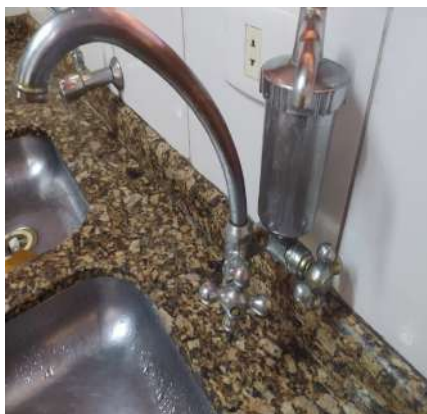

Reparos

15.8 - Cozinha / Armário: Fazer limpeza

Não realizado

Visto: 05/07/2022 12:50

Foto(s) antes do(s) reparo(s)

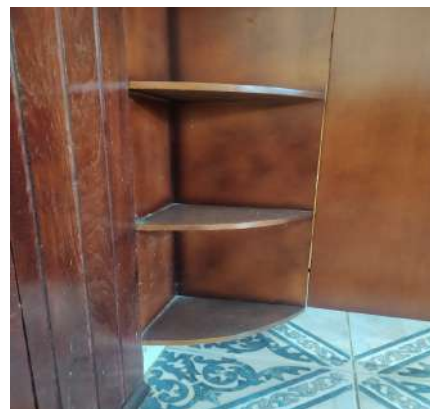



Reparos

15.10 - Cozinha / Exaustor: Fazer limpeza

Não realizado

Visto: 05/07/2022 12:50

Foto(s) antes do(s) reparo(s)

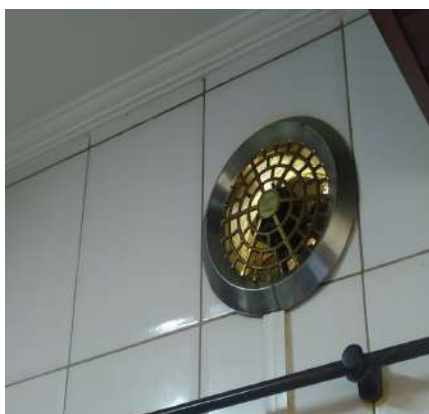

Reparos

16.2 - Copa / Piso: Trocar os lascados

Não realizado

Visto: 05/07/2022 12:50

Foto(s) antes do(s) reparo(s)

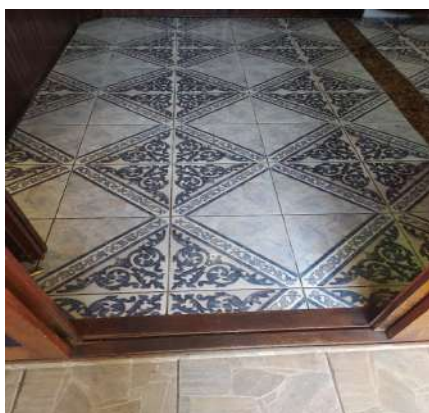

Reparos

Esta página é parte integrante do Laudo de Vistoria de Saída do imóvel 226 localizado na Alameda Kenworthy nº 617, Jardim Santa Rosália, Sorocaba - SP., Locatários: ODILON ELIAS DE MELO E JAQUELINE CRISTIANE LEITE DE MELO, Proprietário: JOANA MARIA CROCCIA.

17.4 - Escritório / Porta Balcão: Repor**Não realizado** **Visto:** 05/07/2022 12:50

chave descrita em vistoria inicial

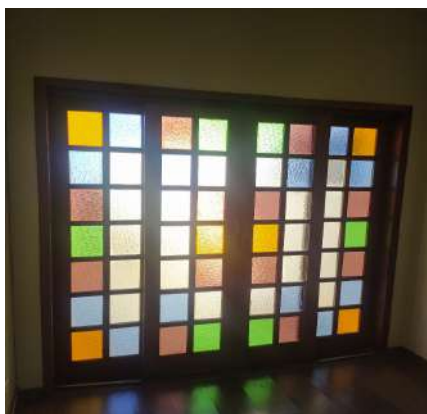
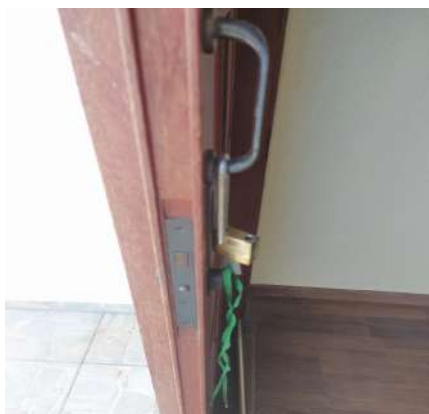
Foto(s) antes do(s) reparo(s)**Reparos****17.5 - Escritório / Esquadria: Retirar fiação****Não realizado** **Visto:** 05/07/2022 12:50**Foto(s) antes do(s) reparo(s)****Reparos****17.5 - Escritório / Esquadria: Realizada benfeitoria****Não realizado** **Visto:** 05/07/2022 12:50

foi instalado mosquiteiro (solicita aprovação proprietário)

Foto(s) antes do(s) reparo(s)



Reparos

17.7 - Escritorio / Luminária: Colocar lâmpada

Não realizado

Visto: 05/07/2022 12:50

Foto(s) antes do(s) reparo(s)

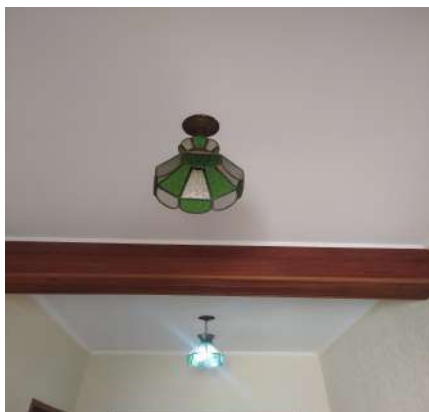

Reparos

18.1 - Corredor Lateral Direito / Parede: Tampar buraco

Não realizado

Visto: 05/07/2022 12:50

buraco proximo a palmeira

Foto(s) antes do(s) reparo(s)

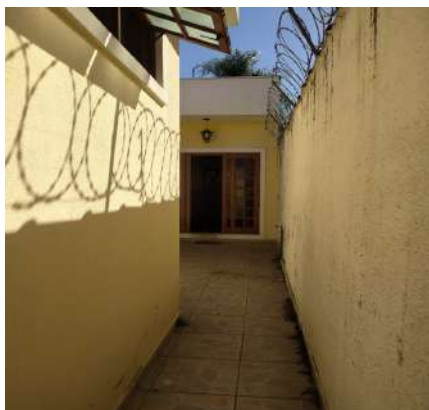

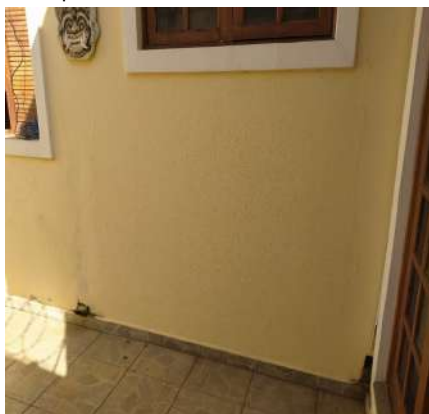

Reparos

18.2 - Corredor Lateral Direito / Piso: Fazer limpeza

Não realizado

Visto: 05/07/2022 12:50

excesso de sujeidade

Foto(s) antes do(s) reparo(s)

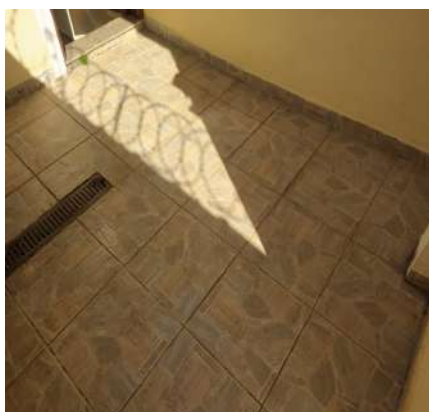
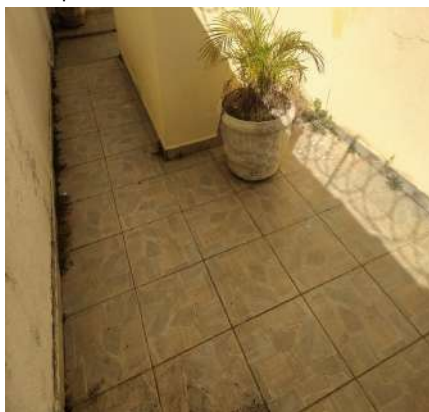

Reparos

18.3 - Corredor Lateral Direito / Beiral: Retirar fiação

Não realizado

Visto: 05/07/2022 12:50

Foto(s) antes do(s) reparo(s)



Reparos

18.4 - Corredor Lateral Direito / Luminária: Fazer manutenção

Não realizado

Visto: 05/07/2022 12:50

com mau funcionamento

Foto(s) antes do(s) reparo(s)

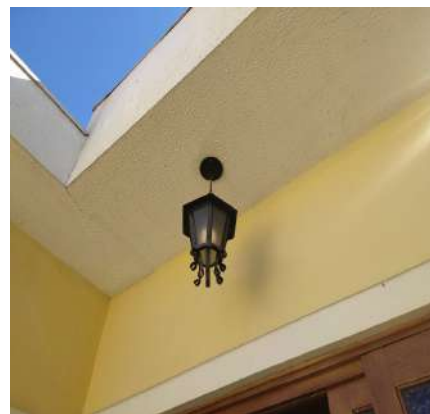

Reparos

19.1 - Depósito / Parede: Fazer manutenção

Não realizado Visto: 05/07/2022 12:50

peças do acabamento em madeira soltando

Foto(s) antes do(s) reparo(s)

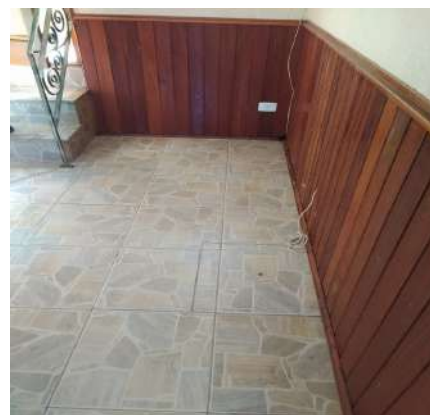
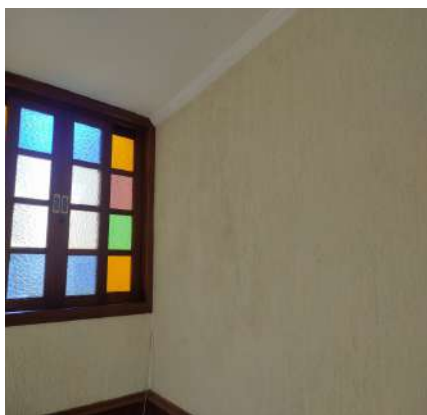
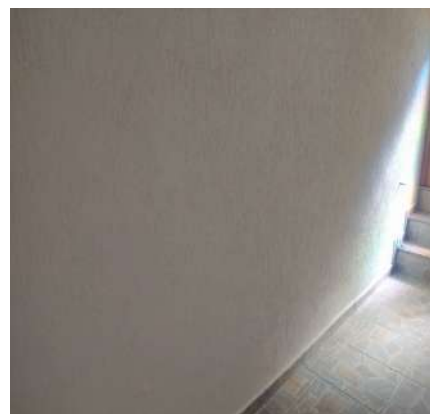
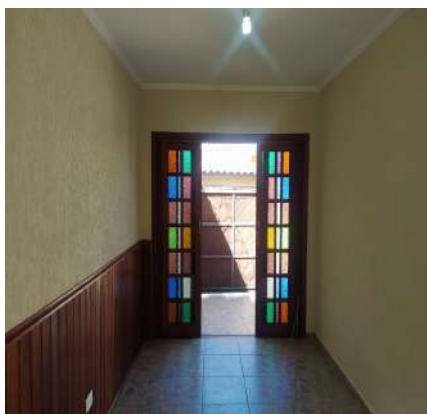
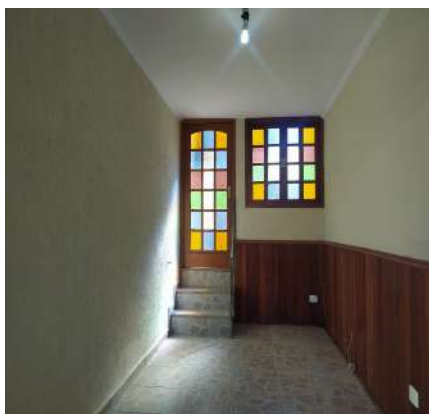

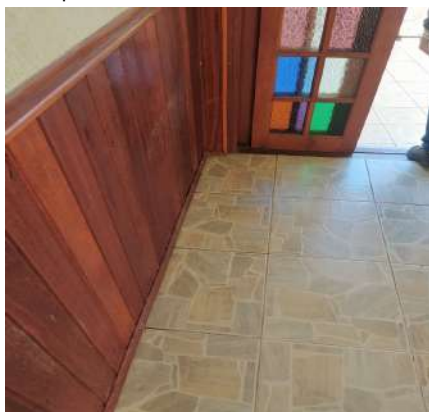

Reparos

20.1 - Corredor Fundos / Piso: Fazer limpeza

Não realizado Visto: 05/07/2022 12:50

Foto(s) antes do(s) reparo(s)

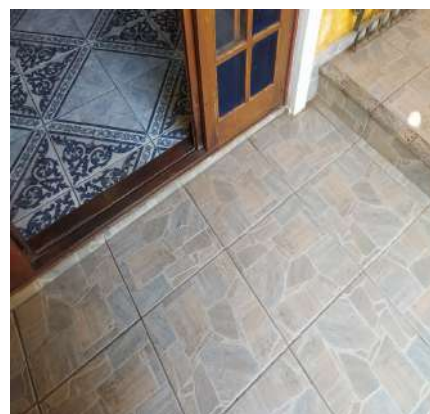
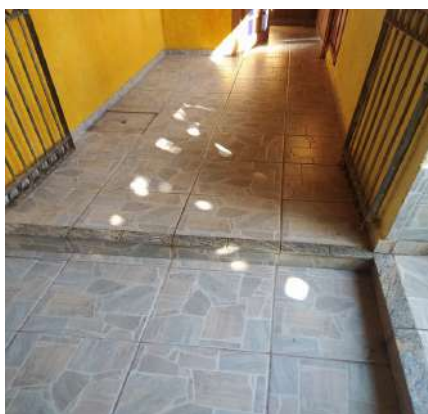
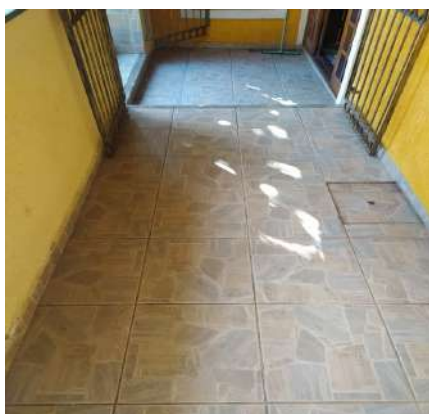

Reparos

20.5 - Corredor Fundos / Abrigo: Fazer limpeza

Não realizado Visto: 05/07/2022 12:50

Foto(s) antes do(s) reparo(s)



Reparos

21.1 - Lavanderia / Parede: Realizar manutenções

Não realizado Visto: 05/07/2022 12:50

peças do acabamento em madeira soltando.

Foto(s) antes do(s) reparo(s)

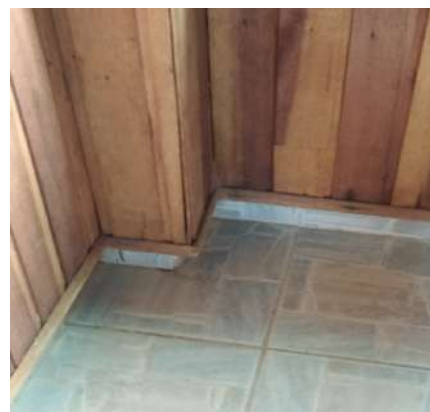
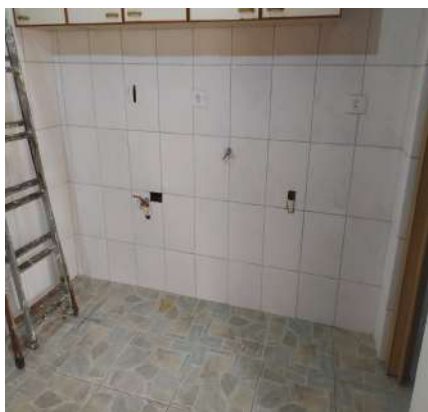
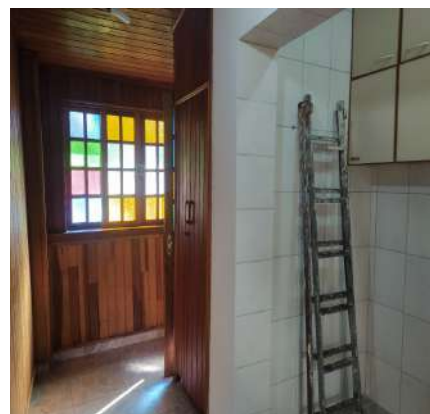
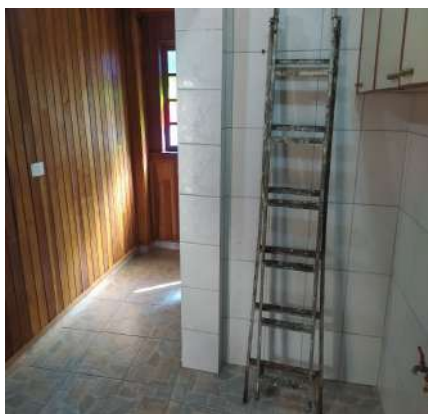
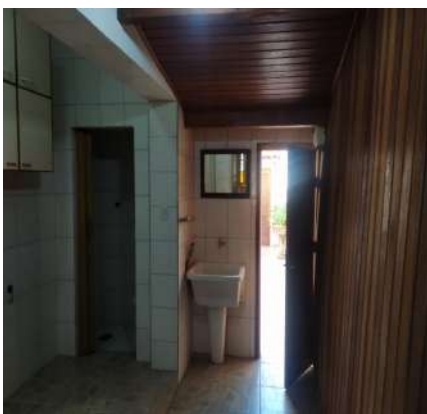

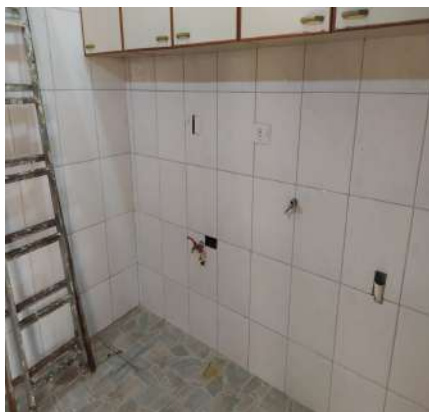
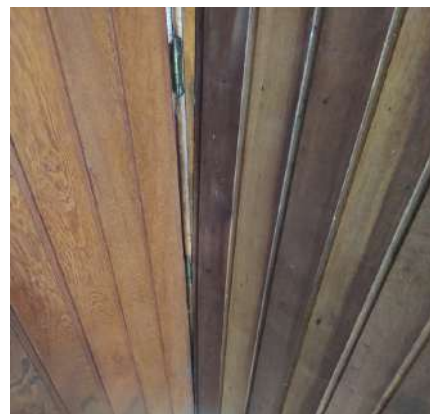
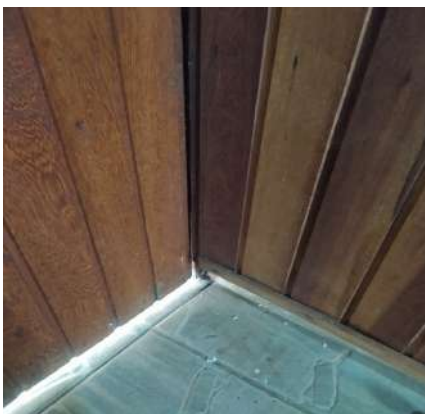
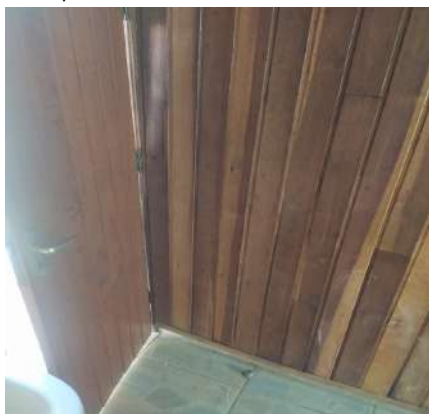

Reparos

21.4 - Lavanderia / Tanque: Fazer limpeza

Não realizado

Visto: 05/07/2022 12:50

Foto(s) antes do(s) reparo(s)



Reparos

21.6 - Lavanderia / Armário: Retirar utensílios

Não realizado

Visto: 05/07/2022 12:50

Foto(s) antes do(s) reparo(s)



Reparos

21.6 - Lavanderia / Armário: Fazer limpeza

Não realizado

Visto: 05/07/2022 12:50

Foto(s) antes do(s) reparo(s)





Reparos

21.7 - Lavanderia / Armário II: Fazer limpeza

Não realizado Visto: 05/07/2022 12:50

Foto(s) antes do(s) reparo(s)



Reparos

21.9 - Lavanderia / Porta: Trocar peça danificada

Não realizado Visto: 05/07/2022 12:50

maçaneta danificada.

Foto(s) antes do(s) reparo(s)

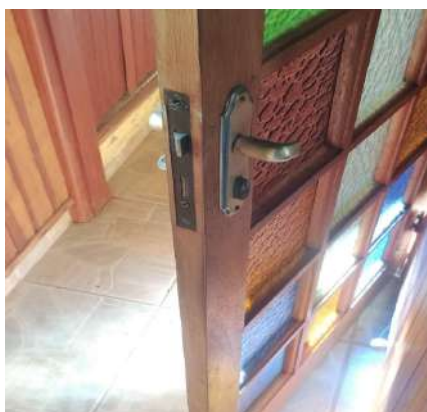
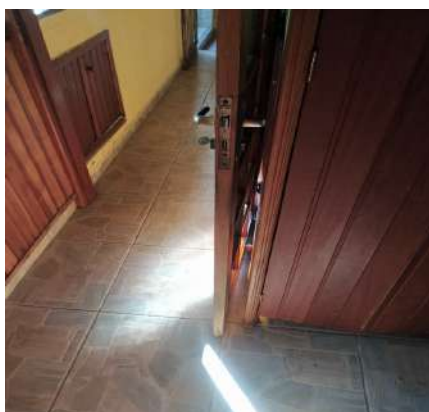

Reparos

21.11 - Lavanderia / Spot: Colocar lâmpada

Não realizado

Visto: 05/07/2022 12:50

repor lampada faltantes

Foto(s) antes do(s) reparo(s)



Reparos

22.2 - Banheiro Lavanderia / Piso: Fazer limpeza

Não realizado

Visto: 05/07/2022 12:50

Foto(s) antes do(s) reparo(s)



Reparos

22.3 - Banheiro Lavanderia / Teto: Colocar lâmpada

Não realizado

Visto: 05/07/2022 12:50

Foto(s) antes do(s) reparo(s)



Reparos

22.6 - Banheiro Lavanderia / Plafon: Colocar lâmpada

Não realizado

Visto: 05/07/2022 12:50

repor lampada faltantes

Foto(s) antes do(s) reparo(s)



Reparos

23.3 - Quintal Fundos / Jardim: Realizar manutenções

Não realizado

Visto: 05/07/2022 12:50

jardim sem cuidado

Foto(s) antes do(s) reparo(s)

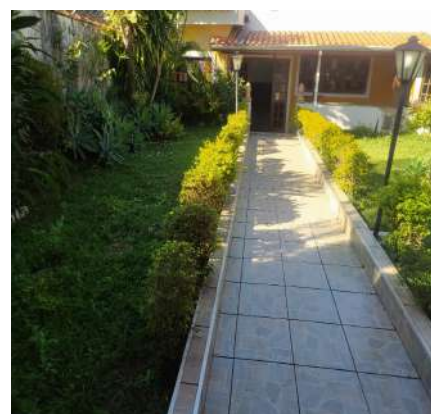



Reparos

24.4 - Area da churrasqueira / Portão: Realizar manutenções

Não realizado

Visto: 05/07/2022 12:50

portão desalinhado enroscando no chão

Foto(s) antes do(s) reparo(s)

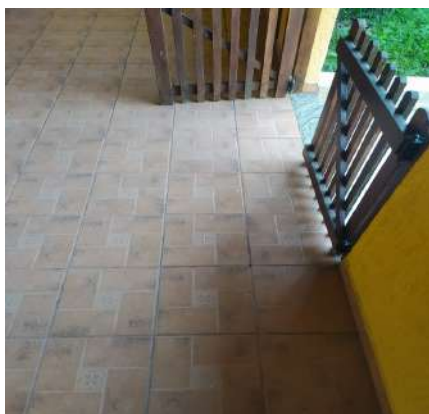

Reparos

24.8 - Area da churrasqueira / Armário: Retirar utensílios

Não realizado

Visto: 05/07/2022 12:50

Foto(s) antes do(s) reparo(s)

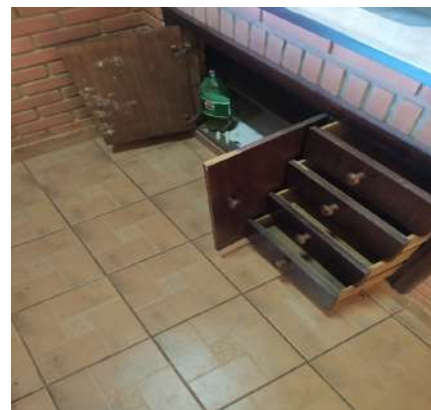



Reparos

24.8 - Area da churrasqueira / Armário: Fazer limpeza

Não realizado

Visto: 05/07/2022 12:50

Foto(s) antes do(s) reparo(s)

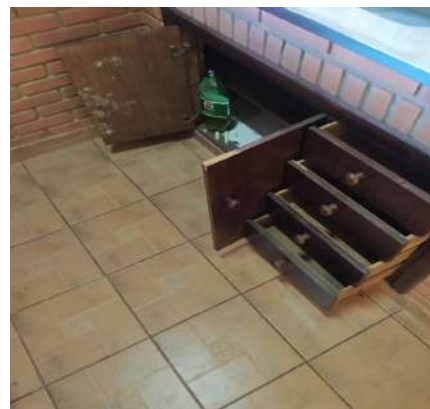

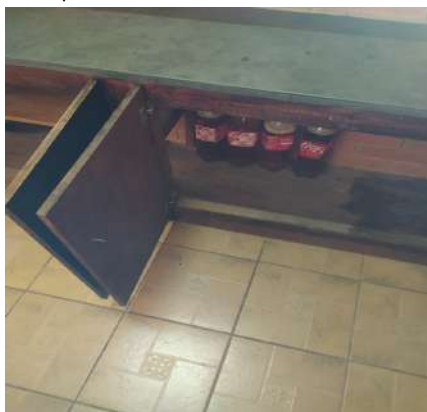

Reparos

24.8 - Area da churrasqueira / Armário: Manutenção

Não realizado

Visto: 05/07/2022 12:50

partes lascadas do armario

Foto(s) antes do(s) reparo(s)



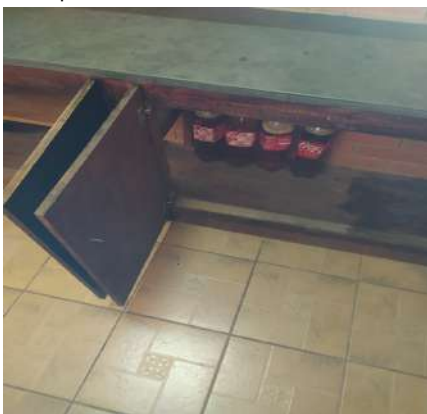

Reparos

24.9 - Area da churrasqueira / Churrasqueira: Retirar utensílios

Não realizado

Visto: 05/07/2022 12:50

Foto(s) antes do(s) reparo(s)



Reparos

24.9 - Area da churrasqueira / Churrasqueira: Fazer limpeza

Não realizado

Visto: 05/07/2022 12:50

Foto(s) antes do(s) reparo(s)



Caso seja constatado a necessidade de reparos, o(a) locatário(a) se compromete a realizar todos os reparos e/ou resolver pendências relacionadas nele, no prazo máximo de 07 (sete) dias e, logo após, marcar uma nova vistoria de conferência das pendências, arcando com o pagamento dos alugueres, condomínios e outros encargos da locação, enquanto não cumprir sua obrigação.

A inadimplência do(a) locatário(a), em relação à resolução das pendências acarretará na efetivação dos reparos no imóvel pelo(a) locador(a) com o imediato acionamento das medidas judiciais cabíveis para obtenção do ressarcimento do numerário despendido para este fim.

O locatário(a) está ciente de que a entrega das chaves ao representante da Julio Casas **não** significa o encerramento do contrato, sendo necessário o seu comparecimento à Julio Casas, juntamente com a documentação exigida no formulário "Procedimentos para a devolução das chaves" para assinar o Termo de Rescisão de Contrato e que, caso tenha dúvidas, poderá entrar em contato com o Departamento de Vistorias pelo telefone **(15) 2101-6161** ou por e-mail .

Para maior clareza, o presente termo é firmado juntamente com duas testemunhas.

Sorocaba, 6 de julho de 2022.

DocuSigned by:

Joana Maria Croccia

CPF/MF N.º 689.851.268-49

Proprietário(a) I

Odilon Elias de Melo

CPF/MF N.º 099.076.668-31

Locatário(a) I

Jaqueline Cristiane Leite de Melo

CPF/MF N.º 156.602.608-37

Locatário(a) II

Jose Elias de Melo

CPF/MF N.º 151.747.788-34

Fiador(a) I

Maria Irani Arantes de Melo

CPF/MF N.º 026.997.998-07

Fiador(a) II

Dominai 02

Vistoriador(a) I

Certificado de conclusão

ID de envelope: CDDC0021473B40789BC52F0D16B999C6

Estado: Concluído

Assunto: 1218 - Autorização de liberação da vistoria reprovada

Envelope de origem:

Página do documento: 43

Assinaturas: 2

Certificar páginas: 1

Iniciais: 48

Assinatura guiada: Ativada

Selo do ID do envelope: Ativada

Fuso horário: (UTC-08:00) Hora do Pacífico (EUA e Canadá)

Autor do envelope:

Jurídico Júlio Casas Imóveis

Rua Clodomiro Paschoal no 187

Rua Clodomiro Paschoal no 187

Sorocaba, WA 18040-740

juridico@julioacasas.com.br

Endereço IP: 177.68.143.144

Controlo de registos

Estado: Original

Titular: Jurídico Júlio Casas Imóveis

Local: DocuSign

11/07/2022 07:16:41

juridico@julioacasas.com.br

Eventos do signatário**Assinatura****Carimbo de data/hora**

JOANA MARIA CROCCIA,

joanacroccia@bol.com.br

Nível de segurança: Correio eletrónico, Autenticação de conta (Nenhuma)

DocuSigned by:



94D1625B03884D0...

Enviado: 11/07/2022 07:37:04

Visualizado: 11/07/2022 07:55:57

Assinado: 11/07/2022 08:23:32

Adoção de assinatura: Assinatura desenhada no dispositivo

Utilizar o endereço IP: 189.101.178.33

Assinado através de dispositivo móvel

Aviso legal de registos e assinaturas eletrónicos:

Não disponível através do DocuSign

Eventos de signatário presencial**Assinatura****Carimbo de data/hora****Eventos de entrega do editor****Estado****Carimbo de data/hora****Eventos de entrega do agente****Estado****Carimbo de data/hora****Evento de entrega do intermediário****Estado****Carimbo de data/hora****Eventos de entrega certificada****Estado****Carimbo de data/hora****Eventos de cópia****Estado****Carimbo de data/hora****Eventos relacionados com a testemunha****Assinatura****Carimbo de data/hora****Eventos de notário****Assinatura****Carimbo de data/hora****Eventos de resumo de envelope****Estado****Carimbo de data/hora**

Envelope enviado

Com hash/criptado

11/07/2022 07:37:04

Entrega certificada

Segurança verificada

11/07/2022 07:55:57

Processo de assinatura concluído

Segurança verificada

11/07/2022 08:23:32

Concluído

Segurança verificada

11/07/2022 08:23:32

Eventos de pagamento**Estado****Carimbo de data/hora**