

FICHA DE CADASTRO

Pessoa Física

Locatário e conjugue

DADOS PESSOAIS

Nome: JOSE FERNANDO GIRARDI Nascto: 27/10/61
 Filiacão: IFAUOUR ETIENNE GIOVANI GIRARDI
 Doc: RG: 21039922-0 Órgão Emissor: SSP/RS EXPEDIÇÃO: 14/06/2002
 CPF: 044422928-09
 End. Residencial: RUA HAMILTON DRUMOND FRANKLIN 90 CASA 6
 Bairro: PRAÇA FLAMENGO CEP: 41003265 Cidade/Estado: SALVADOR - BA
 Casa própria? ☒ R\$ aluguel: 2350,00 Imob./Adm./Fone: 71 999122545 Tempo: 315 A. - TANIA
 Fone resid: 71 3374 0009 Celular: 71 999581208 Estado Civil: CASADO
 E-mail: GIRARDI_JF@GMAIL.COM
 Profissão: ADVOGADO Empresa: — Prof. Liberal
 End. Comercial: — Contato: —
 Bairro: — CEP: — Cidade/Estado: —
 Tempo: 25 ANOS Salário Atual: R\$ 600,00 Fone com: —
 Outros rendimentos: ALUGUEL R\$ 600,00 Origem: —

Endereço Anterior: (Se onde reside atualmente há menos de 02 anos)

Rua: JOSE AUGUSTO TOURINHO DANTAS 2340 - CASA 01
 Bairro: PRAÇA FLAMENGO Cidade/Estado: SALV. BA Tempo: 3 A meses

Conjuge: LUCIA MOISES GIRARDI Nascto: 03/04/73
 Doc: RG: 21000811-7 Órgão Emissor: SSP/RS CPF: 032560607-22
 Profissão: PSICÓLOGA Empresa: — Prof. Liberal
 End. Comercial: RUA ANDRÉ L. FONTES 25-5118 Contato: —
 Bairro: CENTRO CEP: 42700000 Cidade/Estado: LAURO DE FREITAS - BA
 Tempo: 5 ANOS Salário Atual: 6000,00 Fone com: —
 E-mail: LUCIA.GIRARDI.03@GMAIL.COM

Filhos: (Quanto? idade): 1 (7 ANOS)

Quem deverá habitar o imóvel (Grau de afinidade / idade)?

LOCATARIO (ESPOSA) / FILHA 7 ANOS

Informações Comerciais:

Bancos em que mantém conta (nº agência, nº da conta e data abertura da conta): ITAÚ 6398 AG
 CTA 01138-9 - 15 ANOS CEF 2196 CCI 7367-0 20 ANOS
 06 Lojas que compra a crédito ou telefone (não importa o valor da compra):

1)	—	4)	—
2)	—	5)	—
3)	—	6)	—

Cartões de crédito:

Visa ☒ DinerCard ☐ Mastercard ☒ Diners ☐ Outros ☐

03 Referências pessoais (nome, end. e tel. fixo):

(NÃO SERÁ ACEITO PARENTESCO DE 1º GRAU)

MARCIA RANGEL - AV. LUIZ TARGUINHO, 1754
 LAURO FREITAS (71) 3379 9209 (71) 99967 0522
 FERNANDA MOISES ZANELATO - RUA DAS
 JAVIAS 110 APT 131 - SAUDE - SAO PAULO SP - (11) 55335-2851
 ANA LARA DAS GRACAS SCUDEDELEIR - RUA
 DE NELSON DA EARA, APT 303 - PETROPOLIS - (24) 2234 0202

* Importante: Caso sua ocupação atual não supere a 02 anos, citar empresas que anteriormente
 manteve algum vínculo, mencionando seu nome, endereço, telefone e contato.

* Declaro verídicas as informações aqui prestadas, responsabilizando-me por divergências nele contidas, como
 também autorizo a pesquisa, junto aos órgãos de restrição ao crédito.

Cadastrado

Sorocaba 18 de NOV de 2016

* MÃE IRACEMA OTTO

REPÚBLICA FEDERATIVA DO BRASIL

ESTADO DO RIO DE JANEIRO

SECRETARIA DE ESTADO DE SEGURANÇA PÚBLICA

DETRAN - DIRETORIA DE IDENTIFICAÇÃO CIVIL

0707

Assinatura do Titular

CARTEIRA DE IDENTIDADE

VALIDA EM TODO O TERRITÓRIO NACIONAL

REGISTRO GERAL 21.039.982-0

LATA DE EXPEDIÇÃO 14/06/2002

NOME JOSÉ FERNANDO GIRARDI

FILIAÇÃO IFARTOUR ETIENNE GIOVANI GIRARDI

IRACEMA OTTO GIRARDI

NATURALIDADE SÃO PAULO

DATA DE NASCIMENTO 27/10/1961

DQC ORIGEM C.CASM LIV B13 FLS 287V TERM 4890

PETRÓPOLIS RJ

044.422.928-09

DD2 1 Via

LEI Nº 7 116 DE 29/08/83

TABELIONATO DE NOTAS E PROTESTOS DE LAURO DE FREITAS - BA

Rua Sheyla Rodrigues Pitta, nº 315 - QD - Lote 6 - Loteamento Jardim Aeroporto

Bairro Pitangueiras - CEP 42700-000 - Lauro de Freitas - BA

Tel.: (71) 3026-9500 - E-mail: tabelionatoprotesto.laurodefreitas@hotmail.com

Certifico e dou fe que a copia e a reproducao fiel do documento apresentado.

Lauro de Freitas 25/11/2006 R\$ 3,80 Emol: 2,46

JULIANA DOS SANTOS MIRANDA FELIX -

VALIDO SOMENTE PARA UM DOCUMENTO E COM O SELO DE AUTENTICIDADE - selo: 1494.AC 146745-8

L1/202464

1494.AC146745-8

Autenticacao

Consulte o selo em www.fba.ba.br/autenticacao

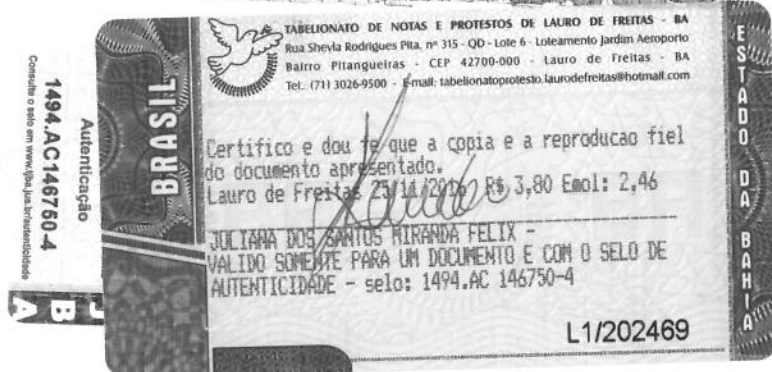

República Federativa do Brasil

Registro Civil
ESTADO DO RIO DE JANEIRO
MUNICÍPIO DE PETRÓPOLIS
CASCATINHA - 2º DISTRITO



CERTIDÃO DE CASAMENTO

SERGIO KLEBER CORDEIRO, Escrivão de Paz e Oficial do Registro Civil de Cascatinha, 2º Distrito de Petrópolis, Estado do Rio de Janeiro, por nomeação na forma da Lei, etc.

MONIQUE MARIA CORDEIRO - Escrivã Substituta.

CERTIFICO que à folhas -- 287vº - de livro número ---- B-13 ---- e Registro de Casamentos, sob o número --- 4390 --- consta o de // **JOSÉ FERNANDO GIRARDI** //

estado civil -- **DIVORCIADO** --, profissão -- **ADVOGADO** --

natural de **SOROCABA - ESTADO DE SÃO PAULO**

onde nasceu **NO DIA 27 DE OUTUBRO DE 1961**

filho de **IFARTOUR ETIENNE GIOVANI GIRARDI E IRACEMA OTTO GIRARDI**

residente **NESTE DISTRITO**

e de Dona // **LUZIA MOYSÉS** //

estado civil -- **SOLTEIRA** --, profissão -- **PSICÓLOGA** --

natural de **PETRÓPOLIS - RJ**

onde nasceu **NO DIA 03 DE ABRIL DE 1977**

filha de **FERNANDO MOYSÉS E LETICIA BOSSI MOYSES**

residente **NESTE DISTRITO**

a qual passou a chamar-se // **LUZIA MOYSÉS GIRARDI** //

O casamento foi efetuado no dia - 28 - de - - **OUTUBRO** - - de - - 2000 - -

Perante **O JUIZ DE PAZ O SR. DR. JORGE BARREIROS BARRETO E AS TESTEMUNHAS:**

JAMYR PEREIRA, ELIANE NOGUEIRA, ANTONIO FELICIANO LEITE E MARISA APARECIDA

FELICIANO LEITE - REGIME DA COMUNHÃO PARCIAL DE BENS.

Registrado em - - 28 - - de - - **OUTUBRO** - - de - - 2000 - -

CARTÓRIO DE CASCATINHA
2º DISTRITO DO MUNICÍPIO DE PETRÓPOLIS - RJ
MONIQUE MARIA CORDEIRO
Escrivã Substituta
SERGIO KLEBER CORDEIRO
Tabelião - Oficial do Registro Civil
Mat. N.º 06/2057
Tel. 2 243-1803

O referido é verdade e dou-lo.

Cascatinha, 01 de - **ABRIL** - de 2002 -

Monique Maria Cordeiro
Escrivã Substituta

Certifico e dou fe que a cópia e a reprodução fiel do documento apresentado.

Lauro de Freitas, 25/11/2010, R\$ 3,80 Emol: 2,46

JULIANA DOS SANTOS MIRANDA FELIX -
VALIDO SOMENTE PARA UM DOCUMENTO E COM O SELO DE
AUTENTICIDADE - selo: 1494.AC 146747-4

L1/202466

PARA 2ª VIA DA FATURA, DÉBITO AUTOMÁTICO E DÚVIDAS, ACESSE NET.COM.BR

001/004

Importante:

Mantenha seu e-mail e telefones sempre atualizados. Acesse net.com.br, opções Minha NET > Minha Assinatura.
Atenção: o cancelamento de seus serviços NET, durante o período de permanência mínima, estará sujeito a cobrança de multa contratual.

Minha NET:

- ☐ CBO NET TOP HD CONF FID
- ☐ COMBO VIRTUA 15M
- ☐ FONE + NET FALÉ FIXO ILIMITADO

descrição

total

<input type="checkbox"/> NET TV	142,35
<input type="checkbox"/> NET VIRTUA	69,90
<input type="checkbox"/> NET Fone	61,47

Valor total
273,72

☐ **NET TV**

Mensalidade NET TV

01/10/16 A 31/10/16 MENSALIDADE TV PRINCIPAL SELEÇÃO CBO NET TOP HD CONF FID	142,35
Sub-Total Mensalidade NET TV	142,35
Total NET TV	142,35

☐ **NET VIRTUA**

Mensalidade NET VIRTUA

01/10/16 A 31/10/16 MENSALIDADE VIRTUA COMBO VIRTUA 15M	69,90
Sub-Total Mensalidade NET VIRTUA	69,90
Total NET VIRTUA	69,90

☐ **NET Fone**

SERVIÇO	DURAÇÃO	
LIGAÇÕES LOCAIS	0h21m00s	0,00
LIGAÇÕES LOCAIS ENTRE NETFONES	0h21m12s	0,00
LIGAÇÕES DDD	0h26m54s	0,00
LIGAÇÕES DDD ENTRE NETFONES	0h26m06s	0,00
ASSINATURA		61,47
Total NET Fone		61,47

O MELHOR DA TV E DO ENTRETENIMENTO



Os grandes astros de Hollywood, as dicas dos melhores filmes, séries e as atrações mais quentes da TV por assinatura, você encontra na revista **MONET**. Confira também um supergula com a programação da **NET**, incluindo o **NOW**

Acesse net.com.br/monet e assine já!

**Prêmio Veículos de Comunicação
> Melhor Revista Customizada**

Assinatura disponível para clientes NET, consulte disponibilidade em sua cidade.



- Para atendimento presencial consulte os endereços no site net.com.br
- Evite o desligamento de seu sinal efetuando o pagamento até a data do vencimento. NET filiada ao Serasa/SCPC.
- Para pagamentos após o vencimento serão cobrados juros diários de 0,033% e multa de 2%.

- Caso existam serviços prestados e não cobrados, esses serão incluídos nas suas próximas faturas.
Deficiente Auditivo e de Fala ligue 0800 721 7707 - É preciso realizar a ligação com um telefone adaptado com dispositivo TDD (Dispositivo de Telecomunicações para surdos).
Ligue 4004-7777 para atendimento técnico, financeiro e compra de serviços (custo de ligação local).

Ligue 10621 para informações, reclamações ou cancelamentos (ligação gratuita).
Ouvidoria 08007010180

REGISTROS DE ATENDIMENTO:
230161880130861, 230151507058215,
230151505366974, 230151505366974,
230151505357536

Autenticação Mecânica

**EXTRATO PARA SIMPLES CONFERÊNCIA
DÉBITO AUTORIZADO - BANCO ITAU S.A.**

ATENÇÃO! ESTE EXTRATO É APENAS INFORMATIVO. CASO NÃO OCORRA O DÉBITO EM SUA CONTA CORRENTE, DIRIJA-SE A UM DOS BANCOS CONVENIADOS ABAIXO OU ACESSE NET.COM.BR MINHA NET-FATURA-FATURA NET PARA EFETUAR O PAGAMENTO

Atenção efetue seus pagamentos nos bancos conveniados a seguir: BANCO BRADESCO S.A., BANCO COOPERATIVO DO BRASIL S.A., BANCO COOPERATIVO SICREDI S/A, BANCO DE BRASILIA S.A., BANCO DO BRASIL S.A., BANCO DO ESTADO DO PARA, BANCO ITAU S.A., BANCO MERCANTIL DO BRASIL S.A., BANCO SAFRA S/A, BANCO SANTANDER, BANESE, BANRISUL, CAIXA ECONOMICA FEDERAL, CITIBANK, CPFL, HSBC BANK BRASIL S.A.

Cliente	Identificação para Débito	Mês Referência	Vencimento	Valor
JOSE FERNANDO GIRARDI	NET SERVICOS 2300952619601	Outubro/2016	10/11/2016	273,72

84670000002-5 73720296201-2 61110230000-5 00096170214-9



DADOS CADASTRAIS

Nome: JOSE FERNANDO GIRARDI
Documento: 044.422.928-09
Nascimento: 27/10/1961 - 57 anos.
Faixa de idade: 55 a 59 anos
Provável óbito: NÃO
Signo: Escorpião
Sexo: Masculino

Mãe: IRACEMA OTTO GIRARDI
Status do CPF: REGULAR
Data status CPF: 10/10/2017
Nacionalidade: Registro não encontrado
Estado civil: Registro não encontrado
Título de eleitor: Registro não encontrado
RG: Registro não encontrado

Esta é uma informação confidencial

Seu uso deve ser exclusivo da empresa JULIO CASAS IMÓVEIS CONSULTORIA E VENDAS LTDA, inscrita no CNPJ sob o nº 00.952.458/0001-40, e apenas para auxílio no processo de crédito. A divulgação de quaisquer informações à terceiros poderá ser punida de acordo com o previsto por lei.

TELEFONES FIXOS

Número	Operadora	Avaliação
(71) 3374-0909	EMBRATEL	NÃO AVALIADO
(71) 3492-5848	EMBRATEL	NÃO AVALIADO
(71) 3013-0121	VIVO	NÃO AVALIADO

MEUS TELEFONES FIXOS

Número	Operadora	Avaliação
Nenhum número cadastrado		

TELEFONES MÓVEIS

Número	Operadora	Aplicativo	Avaliação
(71) 9 9959-1269	VIVO	WHATSAPP	NÃO AVALIADO
(71) 9 9958-1268	VIVO	WHATSAPP	NÃO AVALIADO
(15) 9 8100-1935	TIM	-	NÃO AVALIADO

MEUS TELEFONES MÓVEIS

Número	Operadora	Aplicativo	Avaliação
Nenhum número cadastrado			

ENDEREÇOS

Logradouro	Bairro	Cidade	UF	CEP
R. HAMILTON DRUMOND FRANCK, 90, CS 6	STELLA MARIS	SALVADOR	BA	41600-099
R. ANGELO BITTENCOURT, 21, AP 1007	VILA ISABEL	RIO DE JANEIRO	RJ	20560-902

MEUS ENDEREÇOS

Logradouro	Bairro	Cidade	UF	CEP
Nenhum endereço cadastrado				

E-MAILS

E-mail	Avaliação
https://app.assertivasolucoes.co girardi.jf@gmail.com	NÃO AVALIADO

22/08/2019	jtgirardi@hotmail.com	Localize > Assertiva	NAO AVALIADO
girardi@ig.com.br			NÃO AVALIADO

MEUS E-MAILS	
E-mail	Avaliação
Nenhum e-mail cadastrado	

PESSOAS RELACIONADAS	
Relação	Nome
Mãe	IRACEMA OTTO GIRARDI

PARTICIPAÇÕES EM EMPRESAS		
Nome	Participação(%)	Avaliação
LJF CONECTIVIDADE LTDA	50.00	

Todas as informações acima são confidenciais e deverão ser utilizadas exclusivamente para a orientação das transações comerciais do CNPJ 00.952.458/0001-40, que por sua vez, responsabiliza-se cível e criminalmente por danos que possa causar a terceiros, quando utilizadas em desacordo com a legislação em vigor. Desta forma, o CNPJ 00.952.458/0001-40 declara ter ciência que todas as informações contidas no corpo desta consulta visam exclusivamente colaborar com atividades correlacionadas ao ciclo de proteção ao crédito, a saber, análise cadastral, creditícia, relacionamento comercial, cobrança judicial e extrajudicial, e jamais poderão substituir as informações prestadas por órgãos oficialmente mediante certidões oficiais, bem como é vedado seu uso público ou em processos judiciais.

Protocolo: 6fa1cc5c-cf8c-4b21-a64a-bfe826e6a287 | **Data/Hora:** 22/08/2019 12:41:37



MINISTÉRIO DA FAZENDA
Secretaria da Receita Federal do Brasil
Procuradoria-Geral da Fazenda Nacional

**CERTIDÃO POSITIVA COM EFEITOS DE NEGATIVA DE DÉBITOS RELATIVOS AOS TRIBUTOS
FEDERAIS E À DÍVIDA ATIVA DA UNIÃO**

Nome: JOSE FERNANDO GIRARDI
CPF: 044.422.928-09

Ressalvado o direito de a Fazenda Nacional cobrar e inscrever quaisquer dívidas de responsabilidade do sujeito passivo acima identificado que vierem a ser apuradas, é certificado que:

1. constam débitos administrados pela Secretaria da Receita Federal do Brasil (RFB) com exigibilidade suspensa nos termos do art. 151 da Lei nº 5.172, de 25 de outubro de 1966 - Código Tributário Nacional (CTN), ou objeto de decisão judicial que determina sua desconsideração para fins de certificação da regularidade fiscal, ou ainda não vencidas; e
2. não constam inscrições em Dívida Ativa da União (DAU) na Procuradoria-Geral da Fazenda Nacional (PGFN).

Conforme disposto nos arts. 205 e 206 do CTN, este documento tem os mesmos efeitos da certidão negativa.

Esta certidão se refere à situação do sujeito passivo no âmbito da RFB e da PGFN e abrange inclusive as contribuições sociais previstas nas alíneas 'a' a 'd' do parágrafo único do art. 11 da Lei nº 8.212, de 24 de julho de 1991.

A aceitação desta certidão está condicionada à verificação de sua autenticidade na Internet, nos endereços <<http://rfb.gov.br>> ou <<http://www.pgfn.gov.br>>.

Certidão emitida gratuitamente com base na Portaria Conjunta RFB/PGFN nº 1.751, de 2/10/2014.

Emitida às 12:31:34 do dia 22/08/2019 <hora e data de Brasília>.

Válida até 18/02/2020.

Código de controle da certidão: **9DDA.4E42.CF3B.D86C**

Qualquer rasura ou emenda invalidará este documento.



PROCURADORIA GERAL DO ESTADO

Procuradoria da Dívida Ativa

Certidão Negativa de Débitos Tributários da Dívida Ativa do Estado de São Paulo

CPF: 044.422.928-09

Ressalvado o direito de a Fazenda do Estado de São Paulo cobrar ou inscrever quaisquer dívidas de responsabilidade da pessoa jurídica/física acima identificada que vierem a ser apuradas, é certificado que:

não constam débitos inscritos em Dívida Ativa de responsabilidade do Interessado(a).

Certidão nº 23331664

Data e hora da emissão 22/08/2019 12:31:51

Validade 30 (TRINTA) dias, contados da emissão.

Certidão emitida nos termos da Resolução Conjunta SF-PGE nº 2, de 9 de maio de 2013.

Qualquer rasura ou emenda invalidará este documento.

A aceitação desta certidão está condicionada à verificação de sua autenticidade no sítio

<http://www.dividaativa.pge.sp.gov.br>

Folha 1 de 1
(hora de Brasília)



PODER JUDICIÁRIO
JUSTIÇA DO TRABALHO

CERTIDÃO NEGATIVA DE DÉBITOS TRABALHISTAS

Nome: JOSE FERNANDO GIRARDI

CPF: 044.422.928-09

Certidão nº: 180892150/2019

Expedição: 22/08/2019, às 12:32:10

Validade: 17/02/2020 - 180 (cento e oitenta) dias, contados da data de sua expedição.

Certifica-se que **JOSE FERNANDO GIRARDI**, inscrito(a) no CPF sob o nº **044.422.928-09**, **NÃO CONSTA** do Banco Nacional de Devedores Trabalhistas.

Certidão emitida com base no art. 642-A da Consolidação das Leis do Trabalho, acrescentado pela Lei nº 12.440, de 7 de julho de 2011, e na Resolução Administrativa nº 1470/2011 do Tribunal Superior do Trabalho, de 24 de agosto de 2011.

Os dados constantes desta Certidão são de responsabilidade dos Tribunais do Trabalho e estão atualizados até 2 (dois) dias anteriores à data da sua expedição.

No caso de pessoa jurídica, a Certidão atesta a empresa em relação a todos os seus estabelecimentos, agências ou filiais.

A aceitação desta certidão condiciona-se à verificação de sua autenticidade no portal do Tribunal Superior do Trabalho na Internet (<http://www.tst.jus.br>).

Certidão emitida gratuitamente.

INFORMAÇÃO IMPORTANTE

Do Banco Nacional de Devedores Trabalhistas constam os dados necessários à identificação das pessoas naturais e jurídicas inadimplentes perante a Justiça do Trabalho quanto às obrigações estabelecidas em sentença condenatória transitada em julgado ou em acordos judiciais trabalhistas, inclusive no concernente aos recolhimentos previdenciários, a honorários, a custas, a emolumentos ou a recolhimentos determinados em lei; ou decorrentes de execução de acordos firmados perante o Ministério Público do Trabalho ou Comissão de Conciliação Prévia.



Certidão Nº 1211225/2019

CERTIFICA-SE que, após consulta eletrônica ao banco de dados de processos físicos e eletrônicos de 1ª e 2ª instâncias do Tribunal Regional do Trabalho da 15ª Região, pesquisando-se os termos digitados - **CPF: 044.422.928-09** - não existe ação tramitando em face de JOSE FERNANDO GIRARDI.

A conferência dos dados da parte pesquisada é de responsabilidade do solicitante, devendo a titularidade do documento/nome ser conferida pelo interessado e pelo destinatário.

Ressalta-se que o resultado obtido corresponde exatamente ao número de documento digitado pelo solicitante, como acima indicado. Em se tratando de Pessoa Jurídica, a pesquisa abrange os processos relacionados à raiz (número de inscrição) do CNPJ de matriz e filiais.

A validade da presente certidão está condicionada à conferência do nome e/ou do CPF/CNPJ, bem como à verificação de sua autenticidade pela autoridade recebedora. A autenticidade deve ser confirmada no sítio do TRT da 15.ª Região, portal.trt15.jus.br, seguindo-se o seguinte caminho: Serviços >> Certidão Eletrônica de Ações Trabalhistas - CEAT, menu "Reimpressão/Verificação de Autenticidade", o qual também será utilizado para reimpressão desta certidão dentro de seu prazo de validade (30 dias).

Código verificador: 0-95521-00000-66487-59015-53075

Certidão válida até: 21/09/2019

Os dados de processos eletrônicos, de 1ª e 2ª instância, estão atualizados até o momento da emissão dessa certidão, conforme abaixo datado, assim como os processos físicos de 2ª instância. Os processos físicos de 1ª instância consultados para emissão dessa certidão estão atualizados até 21/08/2019.

Não são objeto de consulta para certidão os processos que são: AÇÃO RESCISÓRIA(AR), CARTA DE ORDEM(CARTORD), CONSIGNAÇÃO EM PAGAMENTO(CONPAG), CORREIÇÃO PARCIAL(CORPAR), EMBARGOS DE TERCEIRO(ET), INQUÉRITO PARA APURAÇÃO DE FALTA GRAVE(IAFG), MANDADO DE SEGURANÇA(MS), MANDADO DE SEGURANÇA COLETIVO(MSCOL), conforme classificação adotada pelo CNJ.

Para comprovar a inexistência de débitos inadimplidos perante a Justiça do Trabalho o interessado poderá obter a Certidão Negativa de Débitos Trabalhistas - CNDT, no sítio do



**PODER JUDICIÁRIO FEDERAL
JUSTIÇA DO TRABALHO
TRIBUNAL REGIONAL DO TRABALHO DA 15ª REGIÃO**

Pág. 2 de 2

Tribunal Superior do Trabalho, <http://www.tst.jus.br/certidao>, nos termos da Lei nº 12.440/2011 e da Resolução Administrativa TST nº1470/2011.

Certidão emitida em 22/08/2019 às 12:32:35.



PODER JUDICIÁRIO

JUSTIÇA FEDERAL DE PRIMEIRO GRAU EM SÃO PAULO

CERTIDÃO DE DISTRIBUIÇÃO

**AÇÕES E EXECUÇÕES CÍVEIS, FISCAIS, CRIMINAIS E DOS JUIZADOS ESPECIAIS FEDERAIS
CRIMINAIS ADJUNTOS
Nº 2019.0004030261**

CERTIFICAMOS que, em pesquisa nos registros eletrônicos de distribuição, exclusivamente na Justiça Federal de Primeiro Grau, Seção Judiciária de São Paulo, com sede em São Paulo / Capital e jurisdição no Estado de São Paulo, **NÃO CONSTA(M)** processo(s) e/ou procedimento(s) distribuído(s) até a presente data e hora, contra **JOSE FERNANDO GIRARDI**, inscrito(a) no CPF/CNPJ nº **044.422.928-09**.

NADA MAIS. O referido é verdade e damos fé. Dada e passada nesta capital do Estado de São Paulo, aos 22 (vinte e dois) dias do mês de agosto de 2019, às 12:32.

Observações:

- a) Certidão requerida pela Internet, expedida gratuitamente;
- b) Certidões e/ou informações a respeito do(s) processo(s) constante(s) da presente certidão deverão ser solicitadas pessoalmente na respectiva Secretaria do Órgão Julgador, ou junto ao Tribunal Superior em que estiver localizado, conforme endereços disponibilizados em nosso site;
- c) A autenticidade desta certidão poderá ser verificada por qualquer interessado, com base no código de segurança **60f6ca81 fdfb011a afa2975c ad291ce7 939eeca5**, no endereço **<http://web.trf3.jus.br/certidao/certidaojudicial/VerificarAutenticidade>**, até 60 dias contados da data de sua expedição (prazo em que ficará disponível no sistema);
- d) Não constam do cadastro do processo quaisquer dados de identificação a que se refere o parágrafo único do art. 2º da Lei 11.971, de 6 de julho de 2009, que estejam ausentes na certidão no caso de apontamento de registro de processo (ação penal);
- e) Não estando disponíveis nos sistemas de acompanhamento processual os dados de identificação a que se refere o parágrafo único do art. 2º da Lei 11.971, de 6 de julho de 2009, no caso de apontamento de registro de processo (ação penal) na presente certidão, o interessado deverá dirigir-se ao órgão em que o processo se encontra atualmente, para a complementação daqueles dados, se necessário;
- f) O nome da pessoa pesquisada e o respectivo número de inscrição no Cadastro de Pessoas Físicas (CPF) ou no Cadastro Nacional de Pessoas Jurídicas (CNPJ) foram inseridos na certidão pelo próprio interessado, no ato da solicitação, sendo de sua inteira responsabilidade a exatidão dos mesmos;
- g) Esta certidão somente terá validade se houver inteira correspondência entre o nome do solicitante e o respectivo número de inscrição no Cadastro de Pessoas Físicas (CPF) ou no Cadastro Nacional de Pessoas Jurídicas (CNPJ) nela grafados e os dados (nome e número) constantes dos aludidos documentos;
- h) Para efeito da conferência da validade desta certidão, caberá ao destinatário do documento confrontar os dados constantes do Cadastro de Pessoas Físicas (CPF) ou do Cadastro Nacional de Pessoas Jurídicas (CNPJ) do solicitante com aqueles impressos na certidão;
- i) Esta certidão não inclui pesquisa relativa a feitos de publicidade restrita;
- j) Não foram consultados eventuais inquéritos ou procedimentos investigatórios equiparados;
- k) A pesquisa abrange registros desde 25/04/1967 até a presente data, na Justiça Federal de 1º Grau, Seção Judiciária de São Paulo;
- l) Esta certidão abrange os processos em tramitação no Sistema de Acompanhamento e Informações Processuais do 1º Grau e no PJe - Sistema Processual Eletrônico.

Núcleo de Apoio Judiciário
adm-sp-nuaj@trf3.jus.br - (11) 3225-8666



Consulta de Processos do 1º Grau

Orientações

- Processos distribuídos no mesmo dia podem ser localizados se buscados pelo número do processo, com o seu foro selecionado.
- Algumas unidades dos foros listados abaixo não estão disponíveis para consulta. Para saber quais varas estão disponíveis em cada foro clique aqui.
- Dúvidas? Clique aqui para mais informações sobre como pesquisar.
- Processos baixados, em segredo de justiça ou distribuídos no mesmo dia serão apresentados somente na pesquisa pelo número do processo.



Atenção

- Não existem informações disponíveis para os parâmetros informados.

Dados para pesquisa

Foro:	Todos os foros da lista abaixo ▼
Pesquisar por:	Documento da Parte ▼
Documento da Parte:	04442292809

Protocolo da Consulta: 0016590782

Documento Pesquisado: 044.422.928-09

ATENÇÃO: Esta consulta gratuita não é válida como certidão de protesto

RESUMO DA CONSULTA NO ESTADO DE SÃO PAULO



Não constam protestos nos cartórios participantes, cuja abrangência em SP é de 100%
[Ver Detalhes](#)

RESUMO DA CONSULTA NOS DEMAIS ESTADOS



Não constam protestos nos cartórios participantes. Verifique a lista de cartórios:
[Ver Detalhes](#)

● AC	Não constam protestos nos cartórios participantes	● AL	Não constam protestos nos cartórios participantes
● AM	Não constam protestos nos cartórios participantes	● AP	Não constam protestos nos cartórios participantes
● BA	Não constam protestos nos cartórios participantes	● CE	Não constam protestos nos cartórios participantes
● DF	Não constam protestos nos cartórios participantes	● ES	Não constam protestos nos cartórios participantes
● GO	Não constam protestos nos cartórios participantes	● MA	Não constam protestos nos cartórios participantes
● MG	Não constam protestos nos cartórios participantes	● MS	Não constam protestos nos cartórios participantes
● MT	Não constam protestos nos cartórios participantes	● PA	Não constam protestos nos cartórios participantes
● PB	Não constam protestos nos cartórios participantes	● PE	Não constam protestos nos cartórios participantes
● PI	Não constam protestos nos cartórios participantes	● PR	Não constam protestos nos cartórios participantes

- RJ Nao constam protestos nos cartorios participantes
- RO Não constam protestos nos cartórios participantes
- RS Não constam protestos nos cartórios participantes
- SE Não constam protestos nos cartórios participantes

- RN Nao constam protestos nos cartorios participantes
- RR Não constam protestos nos cartórios participantes
- SC Não constam protestos nos cartórios participantes
- TO Não constam protestos nos cartórios participantes

Cartórios participantes com protesto para o documento pesquisado

Estado	Comarca	Cartório	Contato
--------	---------	----------	---------

NÃO CONSTAM PROTESTOS NOS CARTÓRIOS PARTICIPANTES.

Conheça outros serviços digitais disponíveis - [clique aqui para saber mais](#)

Clique nos botões abaixo para obter **certidões** sobre o **protesto** ou **solicitar cancelamento**

Confidencial para:
JULIO CASAS IMOVEIS CONSULTORIA E VENDAS LTDA.

Imprimir

Salvar em PDF

Crednet

22 de Agosto de 2019 12:34:35

Resumo da consulta

CPF	NOME	NOME DA MÃE	DATA NASCIMENTO
044.422.928-09	JOSE FERNANDO GIRARDI	IRACEMA OTTO GIRARDI	27/10/1961
Ocorrências	Quantidade	Valor	Último Registro
Pendências Internas	NAO CONSTAM OCORRENCIAS	-	-
Pendências Financeiras	NAO CONSTAM OCORRENCIAS	-	-
Protesto Estadual	NAO CONSTAM OCORRENCIAS	-	-
Cheques Sem Fundo BACEN	NAO CONSTAM OCORRENCIAS	-	-

Detalhes do documento

Situação do CPF/CNPJ em 29/03/2019: **REGULAR**

Serasa Score



95,22%
Chance de
Pagamento

A chance de um consumidor, com score entre 901 e 1000, pagar seus compromissos financeiros nos próximos 12 meses é de 95,22%.

A decisão da aprovação ou não do crédito é de exclusiva responsabilidade do concedente. As informações prestadas pela Serasa Experian têm como objetivo subsidiar essas decisões e, em hipótese alguma, devem ser utilizadas como justificativa, pelo concedente do crédito, para a tomada da referida decisão.

Participação Societária

Legenda:  Participantes que possuem anotações negativas.

Empresa	CNPJ	Participação (%)	UF
LJF CONECTIVIDADE LTDA ME	13221102000189	50,0 %	BA
SITUACAO DO CNPJ EM 10/03/2019: BAIXADA	Desde: jan/2011	Última Atualização: mar/2019	

Documentos Roubados, Furtados ou Extraviados

NAO CONSTAM OCORRENCIAS

Pendências Internas

NAO CONSTAM OCORRENCIAS

Pendências Financeiras

NAO CONSTAM OCORRENCIAS

Protesto Estadual

UF não informada na consulta

Cheques Sem Fundo BACEN

NAO CONSTAM OCORRENCIAS

Consultas à Serasa realizadas ao mesmo documento

NAO CONSTAM INFORMACOES

Simples consulta ao CPF (044.422.928-09) no cadastro da Serasa. Essa informação de consulta não significa negócio realizado, nem se confunde com anotação negativa no cadastro de inadimplentes.

PROTOCOLO DA CONSULTA : 189835

"A decisão da aprovação ou não do crédito é de exclusiva responsabilidade do concedente. As informações prestadas pela Serasa Experian têm como objetivo subsidiar essas decisões e, em hipótese alguma, devem ser utilizadas como justificativa, pelo concedente do crédito, para a tomada da referida decisão."

[Imprimir](#)

[Salvar em PDF](#)

Seu IP é 177.68.143.144

2019 Serasa Experian. Todos os direitos reservados.

DADOS CADASTRAIS

Nome: LUZIA MOYSES GIRARDI
Documento: 032.560.607-22
Nascimento: 03/04/1977 - 42 anos.
Faixa de idade: 40 a 44 anos
Provável óbito: NÃO
Signo: Áries
Sexo: Feminino

Mãe: LETICIA BOSSI
Status do CPF: REGULAR
Data status CPF: 09/11/2017
Nacionalidade: Registro não encontrado
Estado civil: Registro não encontrado
Título de eleitor: Registro não encontrado
RG: Registro não encontrado

Esta é uma informação confidencial

Seu uso deve ser exclusivo da empresa JULIO CASAS IMÓVEIS CONSULTORIA E VENDAS LTDA, inscrita no CNPJ sob o nº 00.952.458/0001-40, e apenas para auxílio no processo de crédito. A divulgação de quaisquer informações à terceiros poderá ser punida de acordo com o previsto por lei.

TELEFONES FIXOS

Número	Operadora	Avaliação
(21) 2243-8247	OI	NÃO AVALIADO
(24) 2243-8247	OI	NÃO AVALIADO
(71) 3374-0909	EMBRATEL	NÃO AVALIADO

MEUS TELEFONES FIXOS

Número	Operadora	Avaliação
Nenhum número cadastrado		

TELEFONES MÓVEIS

Número	Operadora	Aplicativo	Avaliação
(71) 9 9958-1268	VIVO	WHATSAPP	NÃO AVALIADO
(71) 9 8255-8918	CLARO	-	NÃO AVALIADO

MEUS TELEFONES MÓVEIS

Número	Operadora	Aplicativo	Avaliação
Nenhum número cadastrado			

ENDEREÇOS

Logradouro	Bairro	Cidade	UF	CEP
R. HAMILTON DRUMOND FRANCK, 90, CS 6	STELLA MARIS	SALVADOR	BA	41600-099
R. JOSE AUGUSTO TOURINHO DANTAS, 2340, CS 12 CAM AGUAS	PRAIA DO FLAMENGO	SALVADOR	BA	41603-110

MEUS ENDEREÇOS

Logradouro	Bairro	Cidade	UF	CEP
Nenhum endereço cadastrado				

E-MAILS

E-mail	Avaliação
Nenhum e-mail encontrado	

22/08/2019	Localize > Assertiva
E-mail	Avaliação
Nenhum e-mail cadastrado	

PESSOAS RELACIONADAS	
Relação	Nome
Mãe	LETICIA BOSSI

PARTICIPAÇÕES EM EMPRESAS		
Nome	Participação(%)	Avaliação
LJF CONECTIVIDADE LTDA	50.00	

Todas as informações acima são confidenciais e deverão ser utilizadas exclusivamente para a orientação das transações comerciais do CNPJ 00.952.458/0001-40, que por sua vez, responsabiliza-se cível e criminalmente por danos que possa causar à terceiros, quando utilizadas em desacordo com a legislação em vigor. Desta forma, o CNPJ 00.952.458/0001-40 declara ter ciência que todas as informações contidas no corpo desta consulta visam exclusivamente colaborar com atividades correlacionadas ao ciclo de proteção ao crédito, a saber, análise cadastral, creditícia, relacionamento comercial, cobrança judicial e extrajudicial, e jamais poderão substituir as informações prestadas por órgãos oficialmente mediante certidões oficiais, bem como é vedado seu uso público ou em processos judiciais.

Protocolo: 6fa1cc5c-cf8c-4b21-a64a-bfe826e6a287 | Data/Hora: 22/08/2019 12:41:37



MINISTÉRIO DA FAZENDA
Secretaria da Receita Federal do Brasil
Procuradoria-Geral da Fazenda Nacional

CERTIDÃO NEGATIVA DE DÉBITOS RELATIVOS AOS TRIBUTOS FEDERAIS E À DÍVIDA ATIVA DA UNIÃO

Nome: LUZIA MOYSES GIRARDI
CPF: 032.560.607-22

Ressalvado o direito de a Fazenda Nacional cobrar e inscrever quaisquer dívidas de responsabilidade do sujeito passivo acima identificado que vierem a ser apuradas, é certificado que não constam pendências em seu nome, relativas a créditos tributários administrados pela Secretaria da Receita Federal do Brasil (RFB) e a inscrições em Dívida Ativa da União (DAU) junto à Procuradoria-Geral da Fazenda Nacional (PGFN).

Esta certidão se refere à situação do sujeito passivo no âmbito da RFB e da PGFN e abrange inclusive as contribuições sociais previstas nas alíneas 'a' a 'd' do parágrafo único do art. 11 da Lei nº 8.212, de 24 de julho de 1991.

A aceitação desta certidão está condicionada à verificação de sua autenticidade na Internet, nos endereços <<http://rfb.gov.br>> ou <<http://www.pgfn.gov.br>>.

Certidão emitida gratuitamente com base na Portaria Conjunta RFB/PGFN nº 1.751, de 2/10/2014.

Emitida às 12:35:23 do dia 22/08/2019 <hora e data de Brasília>.

Válida até 18/02/2020.

Código de controle da certidão: **3468.93CE.A8E7.300B**

Qualquer rasura ou emenda invalidará este documento.



PROCURADORIA GERAL DO ESTADO

Procuradoria da Dívida Ativa

Certidão Negativa de Débitos Tributários da Dívida Ativa do Estado de São Paulo

CPF: 032.560.607-22

Ressalvado o direito de a Fazenda do Estado de São Paulo cobrar ou inscrever quaisquer dívidas de responsabilidade da pessoa jurídica/física acima identificada que vierem a ser apuradas, é certificado que:

não constam débitos inscritos em Dívida Ativa de responsabilidade do Interessado(a).

Certidão nº 23331481

Data e hora da emissão 22/08/2019 12:35:40

Validade 30 (TRINTA) dias, contados da emissão.

Certidão emitida nos termos da Resolução Conjunta SF-PGE nº 2, de 9 de maio de 2013.

Qualquer rasura ou emenda invalidará este documento.

A aceitação desta certidão está condicionada à verificação de sua autenticidade no sítio

<http://www.dividaativa.pge.sp.gov.br>

Folha 1 de 1
(hora de Brasília)



PODER JUDICIÁRIO
JUSTIÇA DO TRABALHO

CERTIDÃO NEGATIVA DE DÉBITOS TRABALHISTAS

Nome: LUZIA MOYSES GIRARDI

CPF: 032.560.607-22

Certidão nº: 180892562/2019

Expedição: 22/08/2019, às 12:35:56

Validade: 17/02/2020 - 180 (cento e oitenta) dias, contados da data de sua expedição.

Certifica-se que **LUZIA MOYSES GIRARDI**, inscrito(a) no CPF sob o nº **032.560.607-22**, **NÃO CONSTA** do Banco Nacional de Devedores Trabalhistas.

Certidão emitida com base no art. 642-A da Consolidação das Leis do Trabalho, acrescentado pela Lei nº 12.440, de 7 de julho de 2011, e na Resolução Administrativa nº 1470/2011 do Tribunal Superior do Trabalho, de 24 de agosto de 2011.

Os dados constantes desta Certidão são de responsabilidade dos Tribunais do Trabalho e estão atualizados até 2 (dois) dias anteriores à data da sua expedição.

No caso de pessoa jurídica, a Certidão atesta a empresa em relação a todos os seus estabelecimentos, agências ou filiais.

A aceitação desta certidão condiciona-se à verificação de sua autenticidade no portal do Tribunal Superior do Trabalho na Internet (<http://www.tst.jus.br>).

Certidão emitida gratuitamente.

INFORMAÇÃO IMPORTANTE

Do Banco Nacional de Devedores Trabalhistas constam os dados necessários à identificação das pessoas naturais e jurídicas inadimplentes perante a Justiça do Trabalho quanto às obrigações estabelecidas em sentença condenatória transitada em julgado ou em acordos judiciais trabalhistas, inclusive no concernente aos recolhimentos previdenciários, a honorários, a custas, a emolumentos ou a recolhimentos determinados em lei; ou decorrentes de execução de acordos firmados perante o Ministério Público do Trabalho ou Comissão de Conciliação Prévia.



Certidão Nº 1211250/2019

CERTIFICA-SE que, após consulta eletrônica ao banco de dados de processos físicos e eletrônicos de 1ª e 2ª instâncias do Tribunal Regional do Trabalho da 15ª Região, pesquisando-se os termos digitados - **CPF: 032.560.607-22** - não existe ação tramitando em face de LUZIA MOYSES GIRARDI.

A conferência dos dados da parte pesquisada é de responsabilidade do solicitante, devendo a titularidade do documento/nome ser conferida pelo interessado e pelo destinatário.

Ressalta-se que o resultado obtido corresponde exatamente ao número de documento digitado pelo solicitante, como acima indicado. Em se tratando de Pessoa Jurídica, a pesquisa abrange os processos relacionados à raiz (número de inscrição) do CNPJ de matriz e filiais.

A validade da presente certidão está condicionada à conferência do nome e/ou do CPF/CNPJ, bem como à verificação de sua autenticidade pela autoridade recebedora. A autenticidade deve ser confirmada no sítio do TRT da 15.ª Região, portal.trt15.jus.br, seguindo-se o seguinte caminho: Serviços >> Certidão Eletrônica de Ações Trabalhistas - CEAT, menu "Reimpressão/Verificação de Autenticidade", o qual também será utilizado para reimpressão desta certidão dentro de seu prazo de validade (30 dias).

Código verificador: 0-17834-00000-66488-84015-53075

Certidão válida até: 21/09/2019

Os dados de processos eletrônicos, de 1ª e 2ª instância, estão atualizados até o momento da emissão dessa certidão, conforme abaixo datado, assim como os processos físicos de 2ª instância. Os processos físicos de 1ª instância consultados para emissão dessa certidão estão atualizados até 21/08/2019.

Não são objeto de consulta para certidão os processos que são: AÇÃO RESCISÓRIA(AR), CARTA DE ORDEM(CARTORD), CONSIGNAÇÃO EM PAGAMENTO(CONPAG), CORREIÇÃO PARCIAL(CORPAR), EMBARGOS DE TERCEIRO(ET), INQUÉRITO PARA APURAÇÃO DE FALTA GRAVE(IAFG), MANDADO DE SEGURANÇA(MS), MANDADO DE SEGURANÇA COLETIVO(MSCOL), conforme classificação adotada pelo CNJ.

Para comprovar a inexistência de débitos inadimplidos perante a Justiça do Trabalho o interessado poderá obter a Certidão Negativa de Débitos Trabalhistas - CNDT, no sítio do



**PODER JUDICIÁRIO FEDERAL
JUSTIÇA DO TRABALHO
TRIBUNAL REGIONAL DO TRABALHO DA 15ª REGIÃO**

Pág. 2 de 2

Tribunal Superior do Trabalho, <http://www.tst.jus.br/certidao>, nos termos da Lei nº 12.440/2011 e da Resolução Administrativa TST nº1470/2011.

Certidão emitida em 22/08/2019 às 12:36:18.



PODER JUDICIÁRIO

JUSTIÇA FEDERAL DE PRIMEIRO GRAU EM SÃO PAULO

CERTIDÃO DE DISTRIBUIÇÃO

**AÇÕES E EXECUÇÕES CÍVEIS, FISCAIS, CRIMINAIS E DOS JUIZADOS ESPECIAIS FEDERAIS
CRIMINAIS ADJUNTOS
Nº 2019.0004030342**

CERTIFICAMOS que, em pesquisa nos registros eletrônicos de distribuição, exclusivamente na Justiça Federal de Primeiro Grau, Seção Judiciária de São Paulo, com sede em São Paulo / Capital e jurisdição no Estado de São Paulo, **NÃO CONSTA(M)** processo(s) e/ou procedimento(s) distribuído(s) até a presente data e hora, contra **LUZIA MOYSES GIRARDI**, inscrito(a) no CPF/CNPJ nº **032.560.607-22**.

NADA MAIS. O referido é verdade e damos fé. Dada e passada nesta capital do Estado de São Paulo, aos 22 (vinte e dois) dias do mês de agosto de 2019, às 12:36.

Observações:

- a) Certidão requerida pela Internet, expedida gratuitamente;
- b) Certidões e/ou informações a respeito do(s) processo(s) constante(s) da presente certidão deverão ser solicitadas pessoalmente na respectiva Secretaria do Órgão Julgador, ou junto ao Tribunal Superior em que estiver localizado, conforme endereços disponibilizados em nosso site;
- c) A autenticidade desta certidão poderá ser verificada por qualquer interessado, com base no código de segurança **9d2575ee d8262da6 e09bdd14 4155a92b 532dab49**, no endereço **<http://web.trf3.jus.br/certidao/certidaojudicial/VerificarAutenticidade>**, até 60 dias contados da data de sua expedição (prazo em que ficará disponível no sistema);
- d) Não constam do cadastro do processo quaisquer dados de identificação a que se refere o parágrafo único do art. 2º da Lei 11.971, de 6 de julho de 2009, que estejam ausentes na certidão no caso de apontamento de registro de processo (ação penal);
- e) Não estando disponíveis nos sistemas de acompanhamento processual os dados de identificação a que se refere o parágrafo único do art. 2º da Lei 11.971, de 6 de julho de 2009, no caso de apontamento de registro de processo (ação penal) na presente certidão, o interessado deverá dirigir-se ao órgão em que o processo se encontra atualmente, para a complementação daqueles dados, se necessário;
- f) O nome da pessoa pesquisada e o respectivo número de inscrição no Cadastro de Pessoas Físicas (CPF) ou no Cadastro Nacional de Pessoas Jurídicas (CNPJ) foram inseridos na certidão pelo próprio interessado, no ato da solicitação, sendo de sua inteira responsabilidade a exatidão dos mesmos;
- g) Esta certidão somente terá validade se houver inteira correspondência entre o nome do solicitante e o respectivo número de inscrição no Cadastro de Pessoas Físicas (CPF) ou no Cadastro Nacional de Pessoas Jurídicas (CNPJ) nela grafados e os dados (nome e número) constantes dos aludidos documentos;
- h) Para efeito da conferência da validade desta certidão, caberá ao destinatário do documento confrontar os dados constantes do Cadastro de Pessoas Físicas (CPF) ou do Cadastro Nacional de Pessoas Jurídicas (CNPJ) do solicitante com aqueles impressos na certidão;
- i) Esta certidão não inclui pesquisa relativa a feitos de publicidade restrita;
- j) Não foram consultados eventuais inquéritos ou procedimentos investigatórios equiparados;
- k) A pesquisa abrange registros desde 25/04/1967 até a presente data, na Justiça Federal de 1º Grau, Seção Judiciária de São Paulo;
- l) Esta certidão abrange os processos em tramitação no Sistema de Acompanhamento e Informações Processuais do 1º Grau e no PJe - Sistema Processual Eletrônico.

Núcleo de Apoio Judiciário
admmsp-nuaj@trf3.jus.br - (11) 3225-8666



Consulta de Processos do 1º Grau

Orientações

- Processos distribuídos no mesmo dia podem ser localizados se buscados pelo número do processo, com o seu foro selecionado.
- Algumas unidades dos foros listados abaixo não estão disponíveis para consulta. Para saber quais varas estão disponíveis em cada foro clique aqui.
- Dúvidas? Clique aqui para mais informações sobre como pesquisar.
- Processos baixados, em segredo de justiça ou distribuídos no mesmo dia serão apresentados somente na pesquisa pelo número do processo.



Atenção

- Não existem informações disponíveis para os parâmetros informados.

Dados para pesquisa

Foro:	<input type="text" value="Todos os foros da lista abaixo"/>
Pesquisar por:	<input type="text" value="Documento da Parte"/>
Documento da Parte:	<input type="text" value="03256060722"/>

Protocolo da Consulta: 0016590863

Documento Pesquisado: 032.560.607-22

ATENÇÃO: Esta consulta gratuita não é válida como certidão de protesto

RESUMO DA CONSULTA NO ESTADO DE SÃO PAULO



Não constam protestos nos cartórios participantes, cuja abrangência em SP é de 100%
[Ver Detalhes](#)

RESUMO DA CONSULTA NOS DEMAIS ESTADOS



Não constam protestos nos cartórios participantes. Verifique a lista de cartórios:
[Ver Detalhes](#)

● AC	Não constam protestos nos cartórios participantes	● AL	Não constam protestos nos cartórios participantes
● AM	Não constam protestos nos cartórios participantes	● AP	Não constam protestos nos cartórios participantes
● BA	Não constam protestos nos cartórios participantes	● CE	Não constam protestos nos cartórios participantes
● DF	Não constam protestos nos cartórios participantes	● ES	Não constam protestos nos cartórios participantes
● GO	Não constam protestos nos cartórios participantes	● MA	Não constam protestos nos cartórios participantes
● MG	Não constam protestos nos cartórios participantes	● MS	Não constam protestos nos cartórios participantes
● MT	Não constam protestos nos cartórios participantes	● PA	Não constam protestos nos cartórios participantes
● PB	Não constam protestos nos cartórios participantes	● PE	Não constam protestos nos cartórios participantes
● PI	Não constam protestos nos cartórios participantes	● PR	Não constam protestos nos cartórios participantes

- RJ Nao constam protestos nos cartorios participantes
- RO Não constam protestos nos cartórios participantes
- RS Não constam protestos nos cartórios participantes
- SE Não constam protestos nos cartórios participantes

- RN Nao constam protestos nos cartorios participantes
- RR Não constam protestos nos cartórios participantes
- SC Não constam protestos nos cartórios participantes
- TO Não constam protestos nos cartórios participantes

Cartórios participantes com protesto para o documento pesquisado

Estado	Comarca	Cartório	Contato
--------	---------	----------	---------

NÃO CONSTAM PROTESTOS NOS CARTÓRIOS PARTICIPANTES.

Conheça outros serviços digitais disponíveis - [clique aqui para saber mais](#)

Clique nos botões abaixo para obter **certidões** sobre o **protesto** ou **solicitar cancelamento**

Confidencial para:
JULIO CASAS IMOVEIS CONSULTORIA E VENDAS LTDA.

Imprimir

Salvar em PDF

Crednet

22 de Agosto de 2019 12:37:22

Resumo da consulta

CPF	NOME	NOME DA MÃE	DATA NASCIMENTO
032.560.607-22	LUZIA MOYSES GIRARDI	LETICIA BOSSI MOYSES	03/04/1977
Ocorrências	Quantidade	Valor	Último Registro
Pendências Internas	NAO CONSTAM OCORRENCIAS	-	-
Pendências Financeiras	NAO CONSTAM OCORRENCIAS	-	-
Protesto Estadual	NAO CONSTAM OCORRENCIAS	-	-
Cheques Sem Fundo BACEN	NAO CONSTAM OCORRENCIAS	-	-

Detalhes do documento

Situação do CPF/CNPJ em 07/02/2019: **REGULAR**

Serasa Score

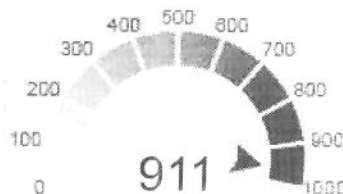
95,22%
Chance de Pagamento

A chance de um consumidor, com score entre 901 e 1000, pagar seus compromissos financeiros nos próximos 12 meses é de 95,22%.

A decisão da aprovação ou não do crédito é de exclusiva responsabilidade do concedente. As informações prestadas pela Serasa Experian têm como objetivo subsidiar essas decisões e, em hipótese alguma, devem ser utilizadas como justificativa, pelo concedente do crédito, para a tomada da referida decisão.

Participação Societária

Legenda:  Participantes que possuem anotações negativas.

Empresa	CNPJ	Participação (%)	UF
LJF CONECTIVIDADE LTDA ME	13221102000189	50,0 %	BA
SITUACAO DO CNPJ EM 10/03/2019: BAIXADA	Desde: jan/2011	Última Atualização: mar/2019	

Documentos Roubados, Furtados ou Extraviados

NAO CONSTAM OCORRENCIAS

Pendências Internas

NAO CONSTAM OCORRENCIAS

Pendências Financeiras

NAO CONSTAM OCORRENCIAS

Protesto Estadual

UF não informada na consulta

Cheques Sem Fundo BACEN

NAO CONSTAM OCORRENCIAS

Consultas à Serasa realizadas ao mesmo documento

NAO CONSTAM INFORMACOES

Simples consulta ao CPF (032.560.607-22) no cadastro da Serasa. Essa informação de consulta não significa negócio realizado, nem se confunde com anotação negativa no cadastro de inadimplentes.

PROTOCOLO DA CONSULTA : 126314

"A decisão da aprovação ou não do crédito é de exclusiva responsabilidade do concedente. As informações prestadas pela Serasa Experian têm como objetivo subsidiar essas decisões e, em hipótese alguma, devem ser utilizadas como justificativa, pelo concedente do crédito, para a tomada da referida decisão."

[Imprimir](#)[Salvar em PDF](#)

Seu IP é 177.68.143.144

2019 Serasa Experian. Todos os direitos reservados.