

Auto de Vistoria de Entrada

Detalhes da vistoria

Endereço do imóvel	Rua Goiaçoz nº 241, Vila Progresso, Sorocaba - SP.
Proprietário(a)	Geni Del Rio Biazoti
Locatário(a)	Andre Ortega
Fiador(a)	Credpago Serviços de Cobrança S/a
Data do laudo	05/11/2019

Informações adicionais

Categoria	Casa	Total de fotos	314
Tipo de locação	Residencial	Situação	Sujo
Chaves	4	Controles do portão	n/c
Controles de cerca elétrica	n/c	Controles de alarme	n/c
		Nº medidor	Leitura
Energia		214986993	13965
Água		y12s360961	086135

**** As fotos e o auto estão disponíveis eletronicamente através do link abaixo ou do QR Code ao lado**

<http://www.msystvistorias.com.br/inspection-web/templates/inspection/openview.html?aWR0SW5zcGVjdGlvbj0zMjkmcT05NDMxOTF8OTQ0ODkyfDM1>



Ambientes

1. Fachada

1.1 - Parede de textura na cor amarelo em estado regular com pintura acrílico fosco, com desgaste, com imperfeições e com manchas, porém, com pintura antiga.

1.2 - Piso de concreto na cor cinza em estado regular.

DS
JBM

DS
A. Ortega JAC

Parede

25/10/2019 13:38



Parede

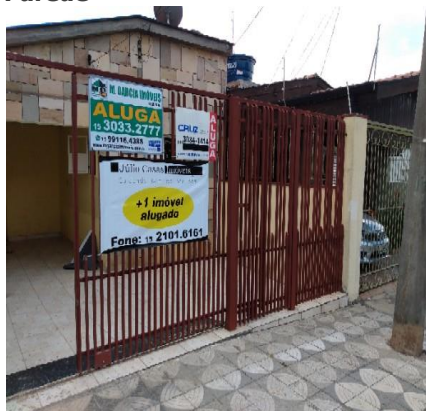

Parede



Parede



Parede



Parede



Piso



Piso



2. Frente Interna

2.1 - Parede de textura na cor amarelo em estado regular com pintura acrílico fosco, com desgaste, com imperfeições e com manchas, porém, numeração cromada e com pintura antiga; com parte de revestido em pedras na cor bege em estado regular, com desgaste e com manchas.

2.2 - Piso de cerâmica na cor branco(a) em estado regular, sujo, com desgaste e com manchas. Obs: Hidrômetro funcionando com torneira.

2.3 - Portão de metálico com cadeado na cor marrom em estado regular com pintura esmaltada, com desgaste e com manchas, porém, com pintura antiga.

2.4 - Campainha de plástico em estado regular, com desgaste e com manchas, porém, funcionando.

DS
JBM

DS
A. Ortega JAC

Parede



Parede



Parede



Parede



Parede



Parede



Piso



Piso



Piso



Piso



Piso



Portão

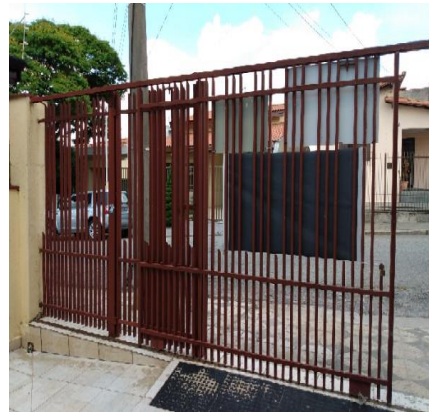

DS
JBM

DS
a. Ortega JAC

Portão



Portão

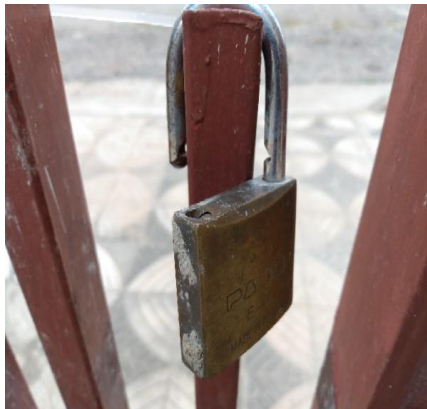

Portão

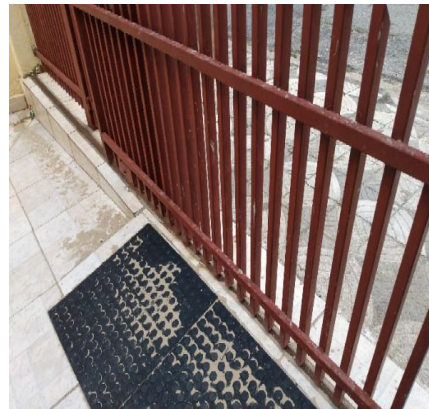

Portão

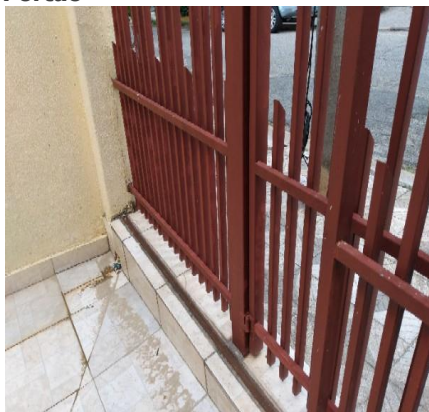

Campainha



3. Garagem

- 3.1 - Parede na cor amarelo em estado regular com pintura acrílico fosco, com desgaste, com imperfeições e com manchas, porém, com pintura antiga.
- 3.2 - Piso de cerâmica na cor branco(a) em estado regular, sujo, com desgaste e com manchas.
- 3.3 - Teto de pvc na cor bege em estado regular, com desgaste.
- 3.4 - Relógio de Força de madeira em estado regular, porém, pintado, com trinco, com 01 porta e com vidro liso.
- 3.5 - 2 Ganchos para Rede de aço inox em estado regular, com desgaste.
- 3.6 - Spot de metálico na cor preto(a) em estado regular, porém, funcionando e com lâmpadas.
- 3.7 - Tomadas de plástico na cor cinza em estado regular.

Parede



Parede

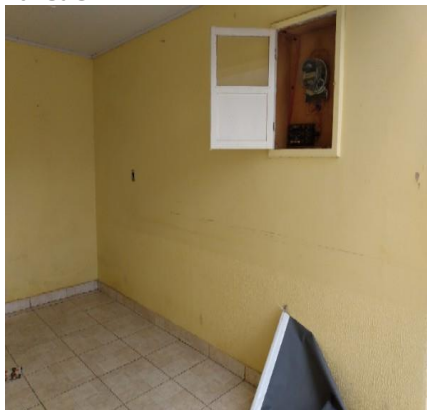

Parede



DS
JBM

DS
A. Ortega JMC

Parede



Parede



Piso

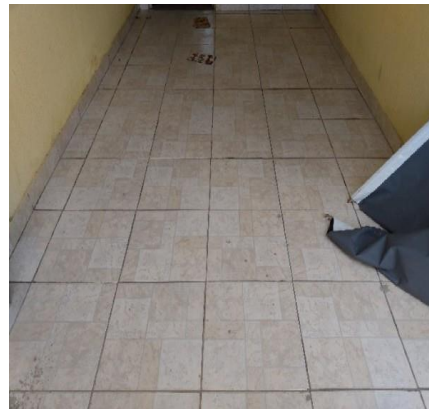

Piso

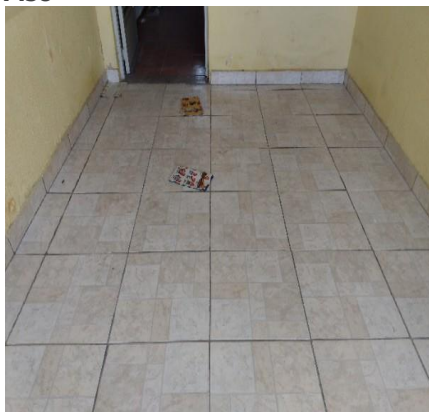

Teto

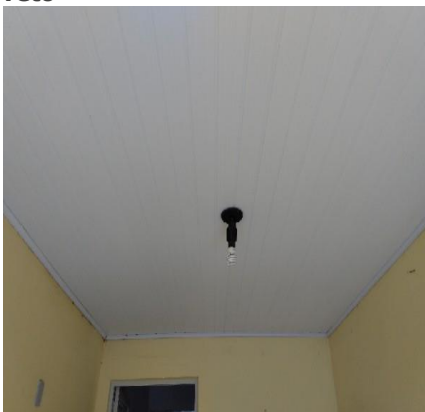

Teto

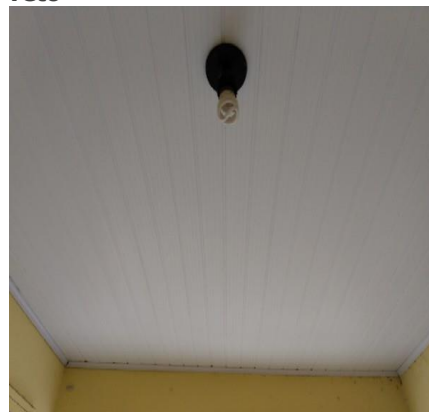

Relógio de Força



Relógio de Força



Gancho para Rede



Gancho para Rede



Gancho para Rede



Spot



DS
JBM

DS
A. Ortega JAC

Tomadas**Tomadas**

4. Sala

4.1 - Parede de textura nas cores branco(a) e amarelo em ótimo estado com pintura acrílico fosco, com 02 parafusos, com 02 pregos e com pintura antiga, porém, com furos, com desgaste, com manchas e com trincas.

4.2 - Piso de cerâmica na cor caramelo em ótimo estado, porém, com desgaste e com manchas; com rodapé de cerâmica na cor caramelo, porém, com desgaste e com manchas de tinta; com soleira de granito na cor cinza em ótimo estado, porém, com desgaste.

4.3 - Teto de pvc na cor branco(a) em ótimo estado, porém, com avarias, com desgaste e com manchas.

4.4 - Esquadria de metálico na cor bege em ótimo estado com pintura esmaltada, basculante, com vidro cancelado e com pintura antiga, porém, com avarias; com puxador de metálico em ótimo estado, porém, com desgaste.

4.5 - Porta de metálico na cor bege em ótimo estado, com grade, com vidro cancelado e com pintura antiga, porém, com desgaste e com manchas; com fechadura de metálico na cor dourado, porém, com desgaste.

4.6 - Interruptor e tomada de plástico na cor cinza em ótimo estado, porém, com desgaste.

4.7 - 2 Tomadas de plástico na cor cinza em ótimo estado, porém, com desgaste. Obs: + 01 ponto elétrico sem acabamento. + 02 pontos de telefone.

4.8 - Plafon de plástico na cor branco(a) em ótimo estado.

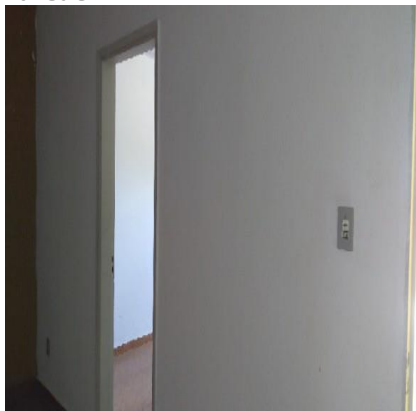
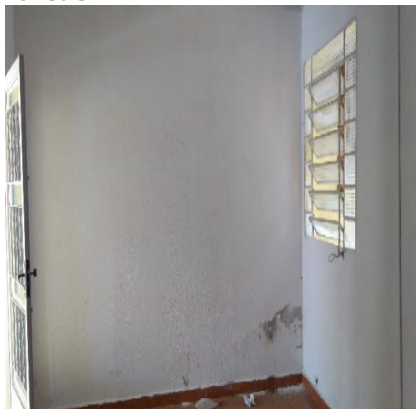
Parede**Parede****Parede****Parede****Parede****Parede**

DS
JBM

DS
A. Ortega JMC

Parede

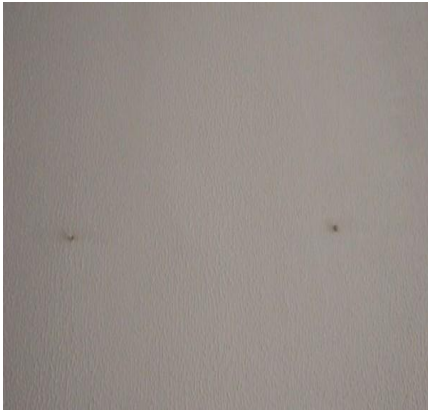

Parede

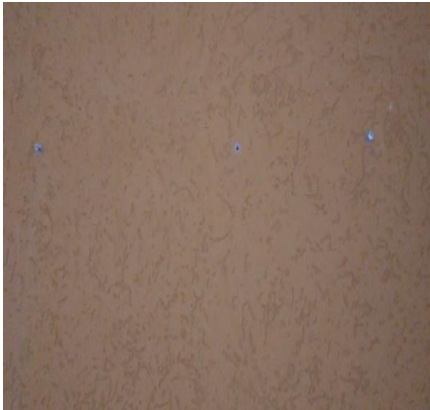

Parede



Parede



Piso



Piso



Piso



Piso



Piso



Piso

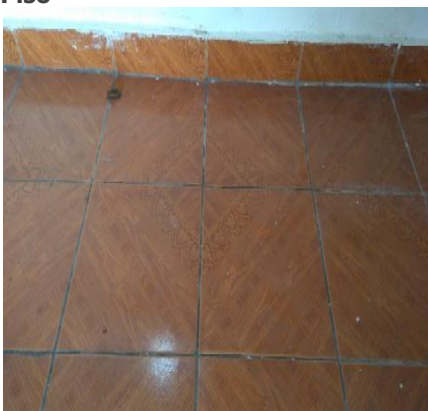

Teto



Teto



DS
JBM

DS
A. Ortega JLC

Teto

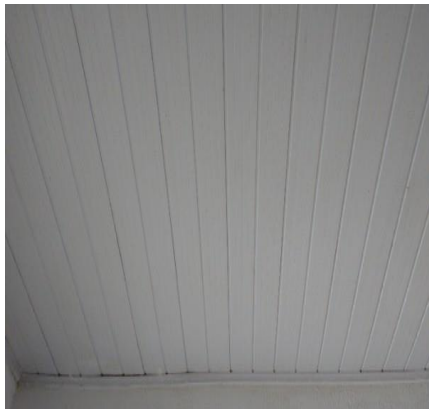

Teto



Esquadria



Esquadria



Esquadria



Esquadria



Porta



Porta



Porta



Porta



Porta



Porta



DS
JBM

DS
A. Ortega JMC

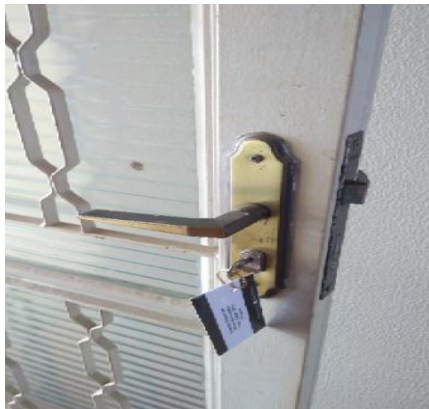
Porta**Interruptor e tomada****Tomadas****Tomadas****Tomadas****Tomadas****Tomadas****Plafon****Plafon**

5. Dormitório

- 5.1 - Parede na cor branco(a) em ótimo estado com pintura acrílico fosco, com pintura antiga, porém, com desgaste, com manchas e com trincas.
- 5.2 - Piso de cerâmica na cor marrom em ótimo estado, porém, com desgaste e com manchas; com rodapé de cerâmica na cor caramelo, porém, com desgaste e com manchas de tinta.
- 5.3 - Teto de pvc na cor branco(a) em ótimo estado, porém, com avarias, com desgaste e com manchas.
- 5.4 - Esquadria de metálico na cor bege em ótimo estado, com vidro canelado, com pintura antiga, com 02 partes fixas e com 04 partes de correr, porém, com desgaste e com manchas; com trinco de alumínio em ótimo estado, porém, com desgaste.
- 5.5 - Porta de madeira na cor bege em ótimo estado com pintura esmaltada, com chave, porém, com desgaste e com manchas.
- 5.6 - Interruptor de plástico na cor branco(a) em ótimo estado, porém, com desgaste.
- 5.7 - 2 Tomadas de plástico na cor branco(a) em ótimo estado, porém, com desgaste. Obs: + 01 ponto elétrico.
- 5.8 - Soquete de plástico na cor preto(a) em estado regular.

DS
JBM

DS
A. Ortega MLC

Parede



Parede

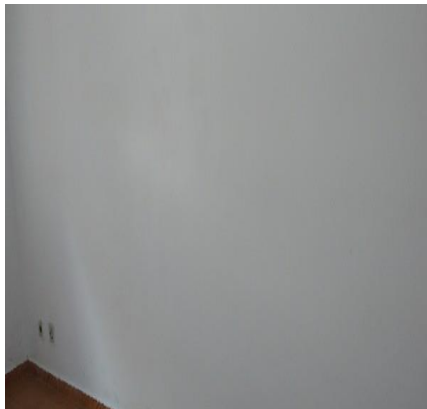

Parede



Parede

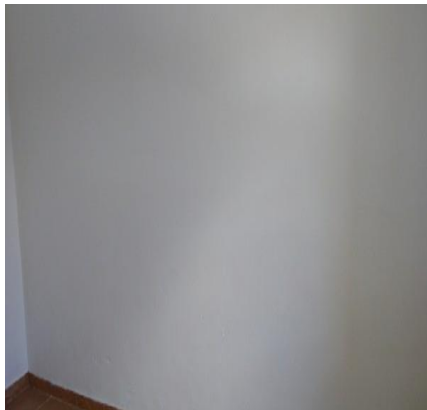

Parede



Piso



Piso



Piso



Piso



Teto



Teto



Teto



DS
JBM

DS
A. Ortega JAC

Esquadria



Esquadria

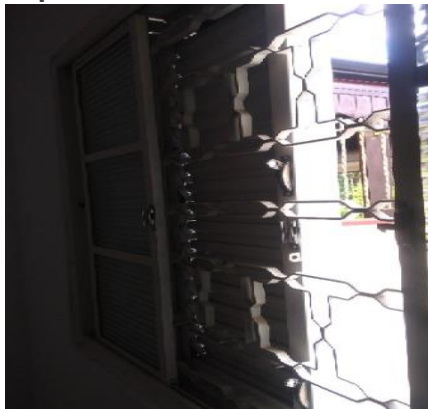

Esquadria



Esquadria



Porta



Porta

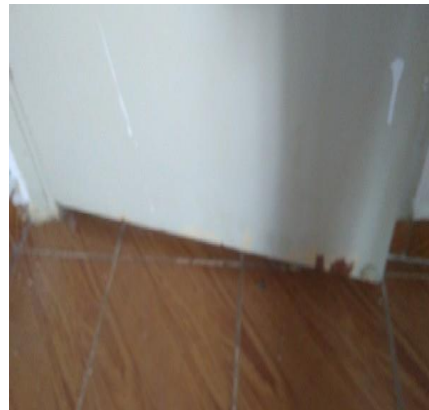

Porta



Porta



Porta



Porta



Porta



Porta



DS
JBM

DS
A. Ortega JMC

Interruptor**Tomadas****Tomadas****Soquete****Soquete**

6. Cozinha

- 6.1 - Parede de cerâmica nas cores branco(a) e cinza em ótimo estado, com 02 pregos, porém, com furos e com desgaste.
- 6.2 - Piso de cerâmica na cor cinza em ótimo estado, porém, com desgaste e com manchas.
- 6.3 - Teto de pvc na cor branco(a) em ótimo estado, porém, com avarias, com desgaste e com manchas.
- 6.4 - Bancada da pia de inox em ótimo estado, porém, com desgaste e com manchas.
- 6.5 - Cuba de inox em ótimo estado, porém, com desgaste.
- 6.6 - 2 Torneiras de metálico na cor cromado em ótimo estado.
- 6.7 - Armário de alumínio na cor branco(a) em estado regular, com desgaste e com manchas, porém, com puxadores; com 4 portas em estado regular.
- 6.8 - Prateleira de granito na cor cinza em ótimo estado, porém, com desgaste.
- 6.9 - Registro de metálico na cor cromado em ótimo estado, porém, com desgaste.
- 6.10 - Esquadria de metálico na cor bege em ótimo estado com pintura esmaltada, basculante, com vidro canelado e com pintura antiga, porém, com manchas; com puxador de metálico em ótimo estado, porém, com desgaste.
- 6.11 - Porta de metálico na cor bege em ótimo estado, com grade, com parte basculante, com vidro canelado e com pintura antiga, porém, com desgaste, com manchas e enroscando no piso; com fechadura de metálico na cor dourado, porém, com desgaste.
- 6.12 - 2 Interruptores e tomadas de plástico na cor branco(a) em ótimo estado, porém, com desgaste.
- 6.13 - 2 Tomadas de plástico na cor branco(a) em ótimo estado, porém, com desgaste.
- 6.14 - Luminária de Teto de metálico na cor branco(a) em ótimo estado, com lâmpadas, porém, com desgaste.

DS
JBM

DS
A. Ortega

DS
JAC

Parede

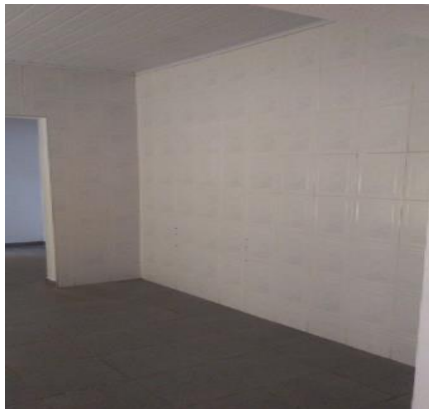

Parede

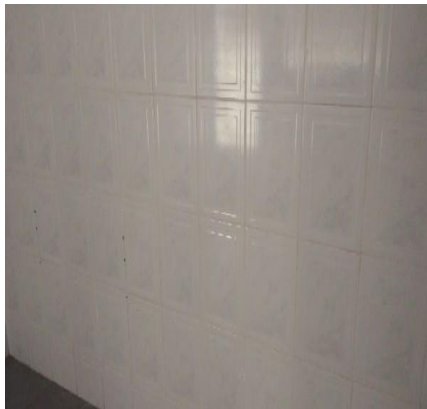

Parede

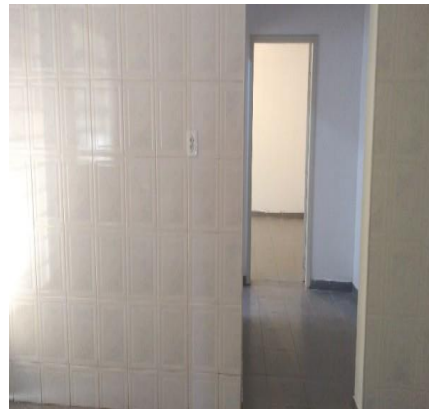

Parede

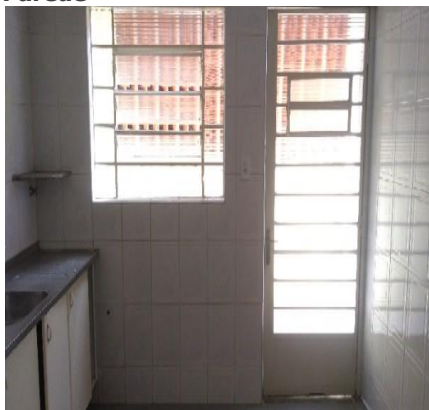

Parede



Parede



Parede



Parede



Parede

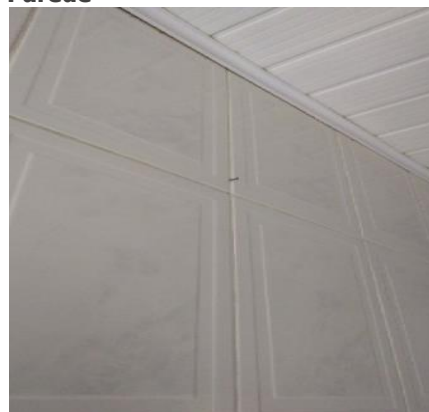

Piso



Piso



Piso



DS
JBM

DS
A. Ortega MC

Teto



Teto



Teto



Bancada da pia



Bancada da pia



Cuba



Torneira



Torneira



Armário



Armário



Armário



Armário



DS
JBM

DS
A. Ortega

DS
JMC

Armário



Armário



Prateleira



Registro



Registro



Esquadria



Esquadria

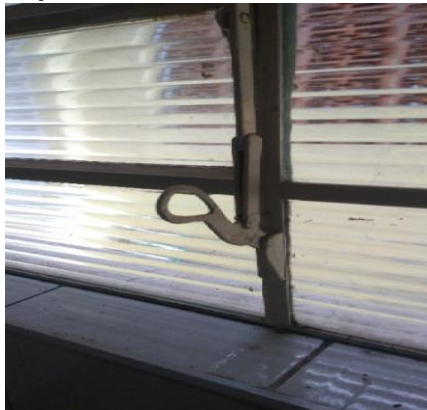

Esquadria



Esquadria



Porta



Porta



Porta



DS
JBM

DS
A. Ortega

DS
JAC

Porta



Porta



Porta



Porta

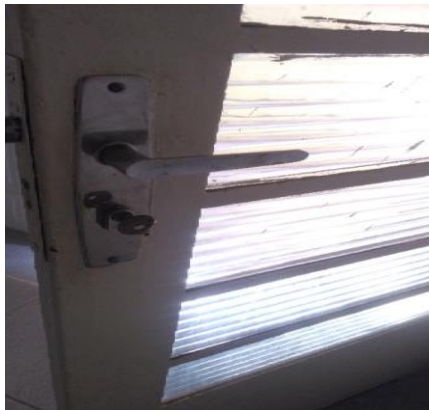

Interruptores e tomadas



Interruptores e tomadas



Tomadas



Tomadas



Luminária de Teto

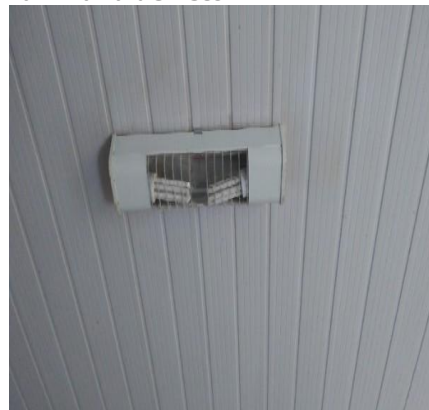

Luminária de Teto



7. Banheiro

7.1 - Parede de azulejo na cor branco(a) em estado regular, com desgaste e com manchas.

7.2 - Piso de cerâmica na cor bege em estado regular; com ralo de inox na cor cromado em estado regular, com

DS
JBM

DS
A. Ortega

DS
JAC

desgaste.

7.3 - Teto de laje na cor branco(a) em estado regular com pintura acrílico fosco, com desgaste e com manchas, porém, com pintura antiga.

7.4 - Porta de madeira na cor branco(a) em estado regular com pintura esmaltada, com desgaste e com manchas, porém, funcionando e com pintura antiga; com batente em estado regular; com fechadura de metálico na cor branco(a) em estado regular, com desgaste e com manchas, porém, funcionando, com chave e de banheiro, Obs: Maçaneta sem pressão.

7.5 - Esquadria de metálico com vidros na cor branco(a) em estado regular com pintura esmaltada, com desgaste e com manchas, porém, com 01 puxador, com parte basculante e com pintura antiga.

7.6 - Box de alumínio na cor cinza em estado regular, com desgaste e com manchas, porém, com acrílico, com 02 puxadores, com 02 partes fixas e com 02 partes de correr.

7.7 - Lavatório de louça na cor bege em estado regular, com mancha e com desgaste, porém, com coluna, com torneira simples e funcionando e sem vazamento. Obs: Torneira nova.

7.8 - Espelheira de aço inox na cor cromado em estado regular, com desgaste e com manchas, porém, com espelho, com 01 porta e com luminária funcionando.

7.9 - Vaso Sanitário de louça na cor bege em estado regular, com desgaste e com manchas, porém, funcionando e com assento de plástico; com válvula de metálico hydra na cor cromado em estado regular, com desgaste, porém, funcionando e sem vazamento.

7.10 - Chuveiro de plástico na cor branco(a) em estado regular, com desgaste e com manchas, porém, com chuveirinho e com registro.

7.11 - Kit toalheiros de aço inox na cor cromado em estado regular.

7.12 - Saboneteira de aço inox na cor cromado em estado regular, com desgaste e com manchas.

7.13 - Porta Shampoo de metálico na cor cromado em estado regular, sujo e com desgaste, porém, com vidro liso.

7.14 - Porta Papel Higiênico de aço inox na cor cromado em estado regular, sujo e com desgaste.

7.15 - Spot de metálico na cor preto(a) em estado regular, porém, funcionando e com lâmpadas.

7.16 - Interruptor de plástico na cor cinza em estado regular, com desgaste e com manchas, porém, funcionando.

Parede



Parede



Parede

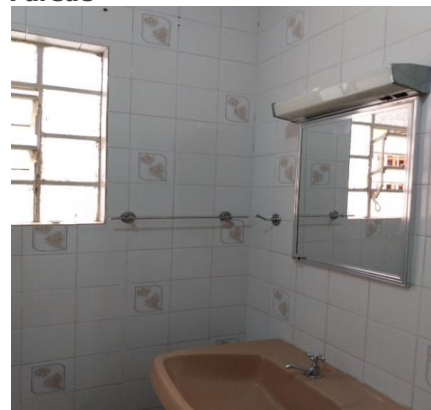

Parede



Parede



Parede



DS
JBM

DS
A. Ortega MC

Parede



Parede



Piso

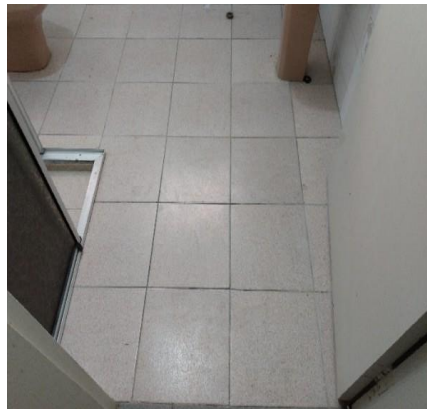

Piso

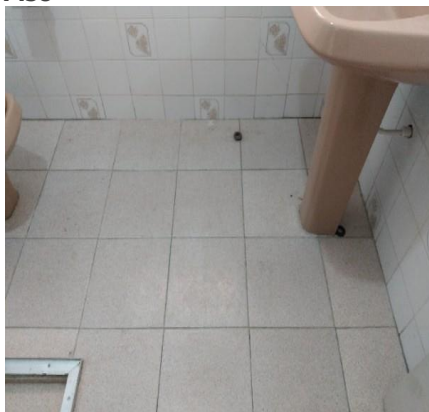

Piso

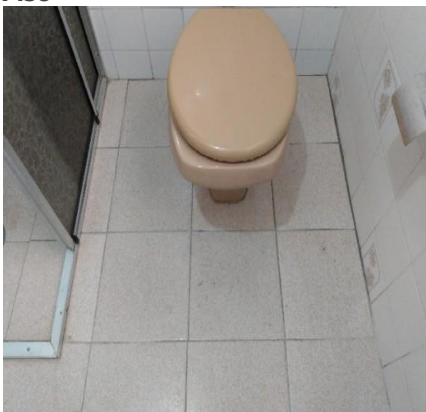

Piso



Piso

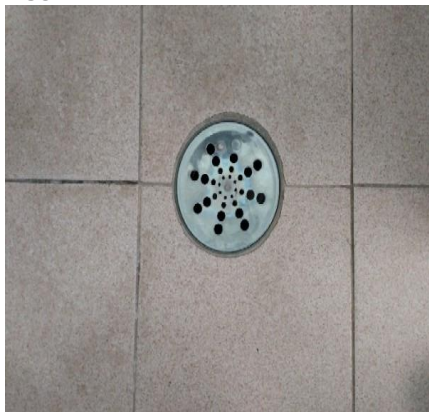

Teto

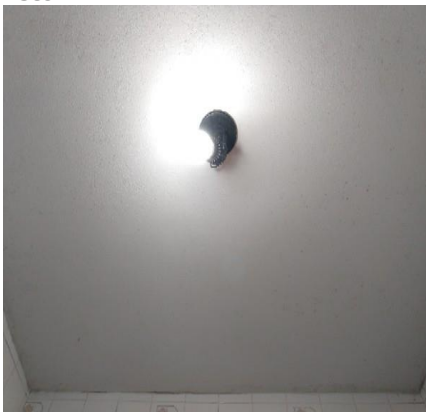

Teto



Porta



Porta



Porta



DS
JBM

DS
A. Ortega JAC

Porta



Porta



Esquadria

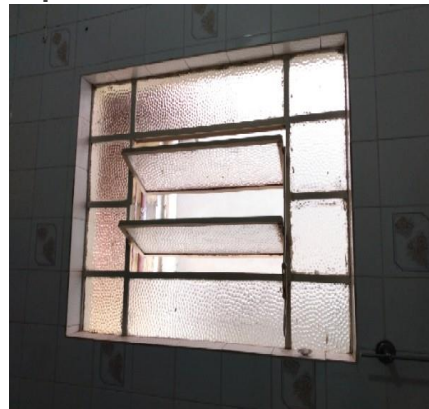

Esquadria



Box



Box



Box



Box

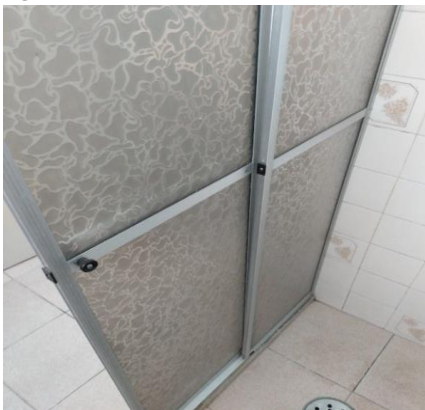

Box

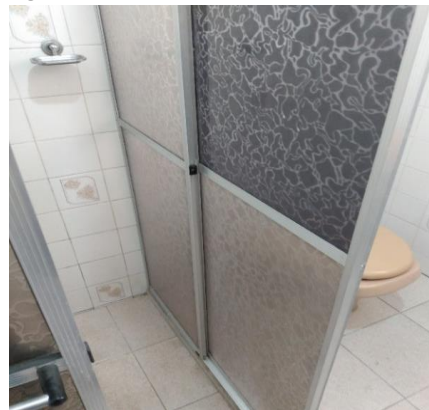

Lavatório



Lavatório



Lavatório



DS
JBM

DS
A. Ortega MC

Espelheira
26/10/2019 14:01



Espelheira



Vaso Sanitário



Vaso Sanitário



Vaso Sanitário



Vaso Sanitário



Vaso Sanitário



Chuveiro



Chuveiro



Chuveiro



Chuveiro



Kit toalheiros



DS
JBM

DS
A. Ortega JAC

Kit toalheiros**Saboneteira****Porta Shampoo****Porta Papel Higiênico****Spot****Interruptor**

8. Hall Dormitório

- 8.1 - Parede na cor branco(a) em estado regular com pintura acrílico fosco, com desgaste e com manchas, porém, com pintura antiga.
- 8.2 - Piso de cerâmica na cor cinza em estado regular, com desgaste e com manchas; com rodapé em estado regular.
- 8.3 - Teto de pvc na cor bege em estado regular, com desgaste.
- 8.4 - Plafon de plástico na cor branco(a) em estado regular, com desgaste, porém, funcionando e com lâmpadas.
- 8.5 - Interruptor de plástico na cor cinza em estado regular, com desgaste e com manchas, porém, funcionando.
- 8.6 - Tomadas de plástico na cor branco(a) em estado regular.

Parede**Parede****Parede**

DS
JBM

DS
A. Ortega JAC

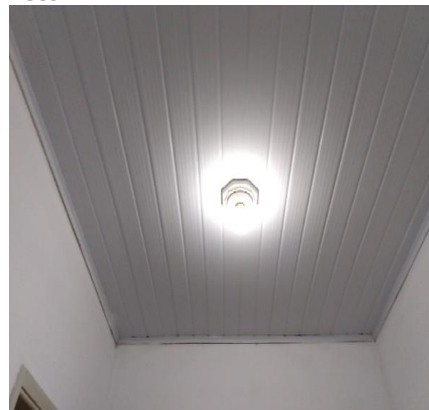
Parede**Parede****Parede****Parede****Piso****Piso****Piso****Teto****Teto****Plafon****Interruptor****Tomadas**

9. Dormitório II

9.1 - Parede na cor branco(a) em estado regular com pintura acrílico fosco, com desgaste e com manchas, porém, com pintura antiga.

DS
JBM

DS
A. Ortega JMC

9.2 - Piso de cerâmica na cor cinza em estado regular, com desgaste e com manchas; com rodapé em estado regular.

9.3 - Teto de pvc na cor bege em estado regular, com desgaste.

9.4 - Porta de madeira na cor branco(a) em estado regular com pintura esmaltada, com desgaste e com manchas, porém, funcionando e com pintura antiga; com batente em estado regular; com fechadura de metálico na cor cromado em estado regular, com manchas, porém, funcionando.

9.5 - Esquadria de metálico na cor branco(a) em estado regular com pintura esmaltada, com desgaste e com manchas, porém, com vidro cancelado, com pintura antiga, com veneziana cega, cadeado médio com chave, com 02 partes fixas e com 04 partes de correr.

9.6 - Spot de metálico na cor branco(a) em estado regular, porém, funcionando e com lâmpadas.

9.7 - Interruptor de plástico na cor branco(a) em estado regular, com desgaste e com manchas, porém, funcionando.

9.8 - 2 Tomadas de plástico na cor cinza em estado regular.

Parede



Parede



Parede



Parede



Parede



Piso



Piso

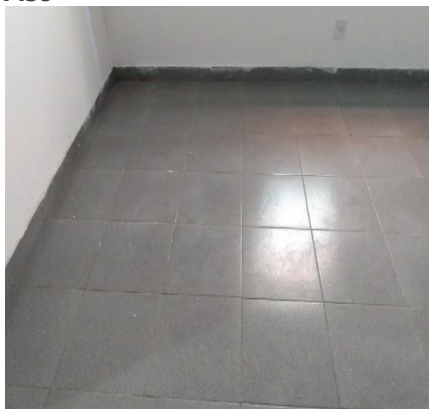

Piso



Piso



DS
JBM

DS
A. Ortega JAC

Teto



Teto



Teto



Teto



Porta



Porta



Porta



Porta



Porta



Porta



Esquadria



Esquadria



Esquadria**Esquadria****Spot****Interruptor****Tomadas****Tomadas**

10. Área de Serviço

10.1 - Parede na cor amarelo claro em ótimo estado com pintura acrílico fosco, com pintura antiga, porém, com desgaste, com manchas e com trincas; com parte de cerâmica na cor branco(a) em ótimo estado, porém, com desgaste e com manchas. Obs: 01 suporte com ganchos.

10.2 - Piso de cerâmica na cor cinza em estado regular, com desgaste e com manchas; com rodapé de cerâmica em ótimo estado, porém, com desgaste e com manchas de tinta; com soleira de granito na cor cinza em ótimo estado, porém, com desgaste.

10.3 - Teto de madeira em ótimo estado, com telhas cerâmica e com calha na lateral, porém, com desgaste e com manchas.

10.4 - Tanque de sinteco na cor bege em ótimo estado, porém, com desgaste e com manchas.

10.5 - Torneira de metálico na cor cromado em ótimo estado, dupla.

10.6 - Portão de metálico na cor marrom em ótimo estado com pintura esmaltada, com pintura antiga e com trinco lateral, porém, com desgaste e com manchas.

10.7 - Tomada de plástico na cor branco(a) em ótimo estado, porém, com desgaste.

Parede**Parede****Parede**

DS
JBM

DS
A. Ortega

DS
JAC

Parede



Parede



Parede

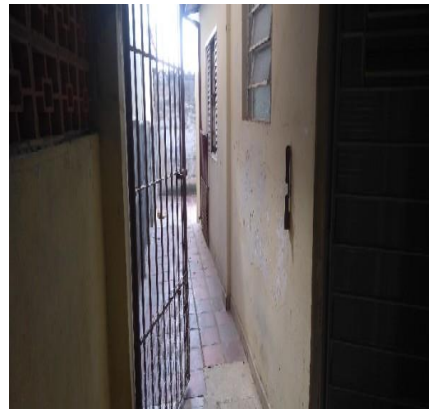

Parede



Parede



Parede



Parede



Piso



Piso



Piso



Teto



Teto



DS
JBM

DS
A. Ortega JMC

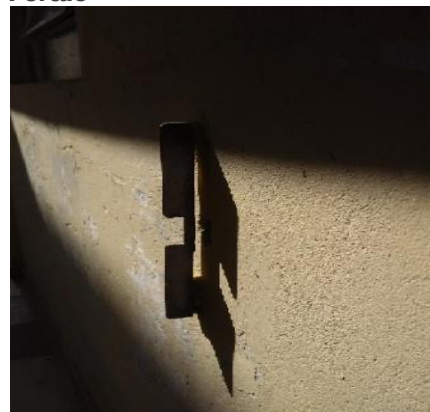
Tanque**Tanque****Torneira****Torneira****Portão****Portão****Portão****Portão****Tomada**

11. Corredor

11.1 - Parede na cor amarelo claro em ótimo estado com pintura acrílico fosco, com pintura antiga, porém, com desgaste, com manchas e com trincas; com parte de concreto em estado regular.

11.2 - Piso de cerâmica na cor marrom em ótimo estado, porém, com avarias, com desgaste e com manchas; com rodapé de cerâmica na cor marrom, porém, com desgaste e com manchas de tinta.

11.3 - Teto de madeira em ótimo estado com pintura envernizado, com pintura antiga, porém, com desgaste e com manchas.

11.4 - Portão de metálico na cor marrom em ótimo estado com pintura esmaltada, com pintura antiga e com trinco lateral, porém, com desgaste e com manchas.

11.5 - Registro de metálico em ótimo estado, porém, com desgaste e com manchas.

DS
JBM

DS
d. Ortega

DS
JMC

Parede



Parede



Parede



Parede



Parede



Parede

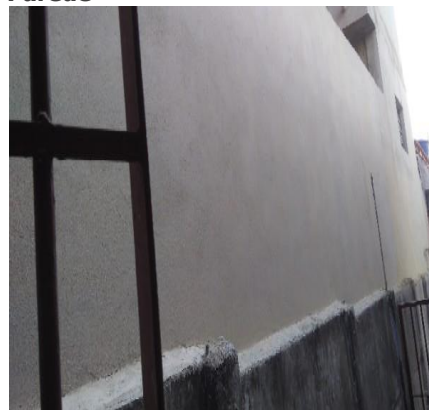

Parede



Piso

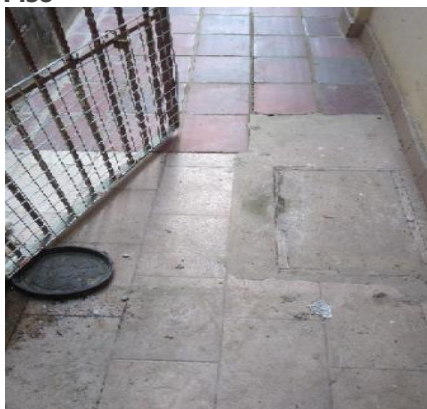

Piso

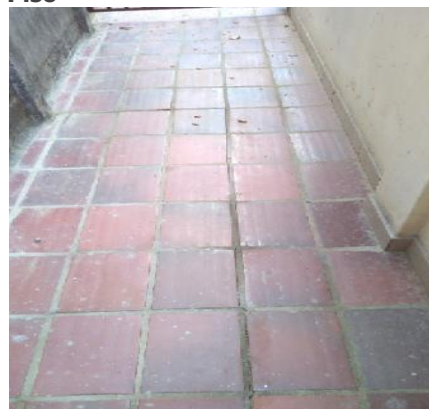

Piso

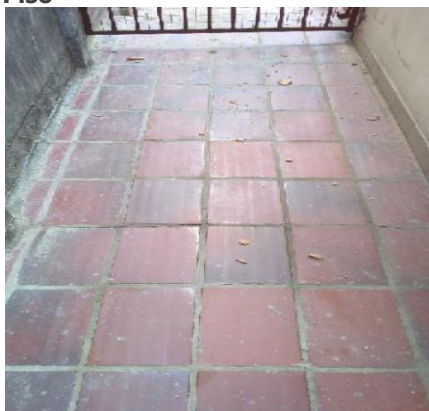

Teto

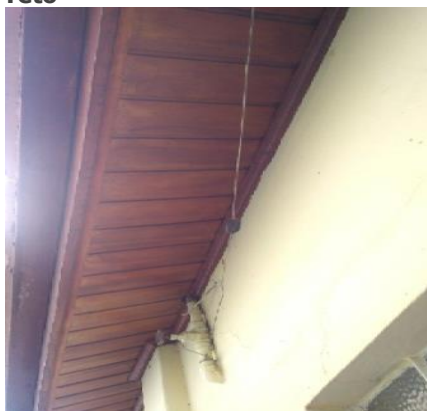

Teto

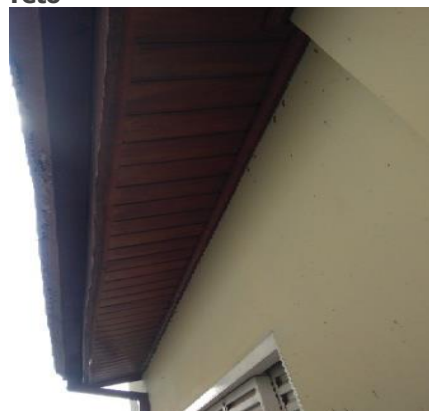

DS
JBM

DS
a. Ortega

DS
JMC

Portão**Portão****Registro**

12. Quintal

12.1 - Parede de alvenaria em estado regular, com desgaste e com manchas.

12.2 - Piso de cerâmica na cor marrom em estado regular, sujo, com desgaste e com manchas; com grelha de metálico em estado regular, com desgaste, com ferrugem e com manchas.

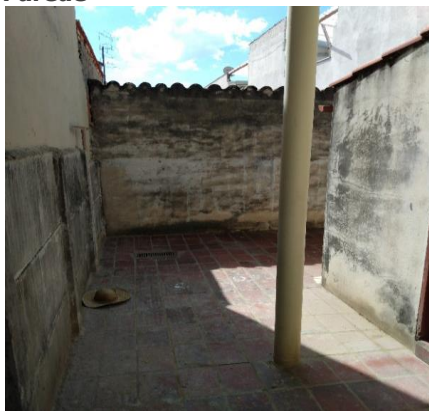
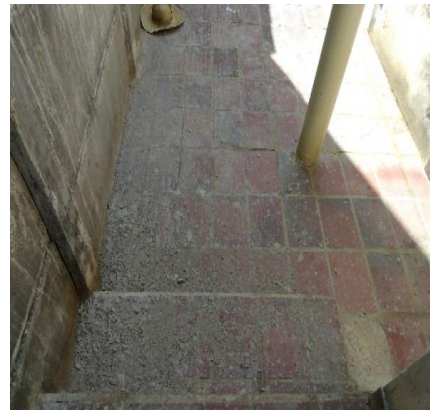
Parede**Parede****Parede****Parede****Parede****Piso****Piso****Piso****Piso**

DS
JBM

DS
A. Ortega

DS
JMC

13. Depósito Fundos

13.1 - Parede na cor amarelo em estado regular com pintura acrílico fosco, com desgaste, com imperfeições e com manchas, porém, com pintura antiga.

13.2 - Piso de cerâmica na cor marrom em estado regular, sujo, com desgaste e com manchas.

13.3 - Teto de madeira em estado regular, com desgaste e com manchas, porém, com telhas galvanizadas.

13.4 - Porta de madeira na cor marrom em estado regular com pintura esmaltada, com desgaste e com manchas, porém, com trinco, com 01 puxador e com pintura antiga; com batente em estado regular.

13.5 - Esquadria de metálico com vidros na cor branco(a) em estado regular com pintura esmaltada, com desgaste, com manchas e com vidro trincado, porém, com 01 puxador, com parte basculante e com pintura antiga.

13.6 - Soquete de cerâmica em estado regular, porém, funcionando e com lâmpadas.

13.7 - Interruptor de plástico na cor cinza em estado regular, com desgaste e com manchas, porém, funcionando.

Parede



Parede



Parede



Parede



Parede



Piso



Piso



Piso

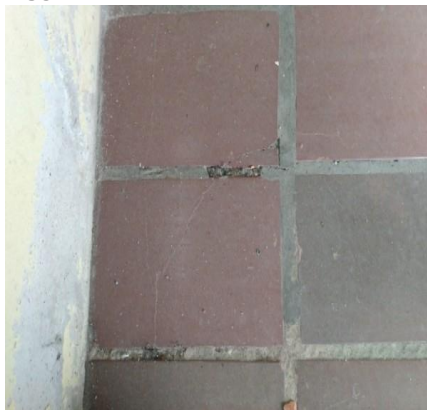

Teto



DS
JBM

DS
A. Ortega JLC

Teto



Teto



Porta



Porta

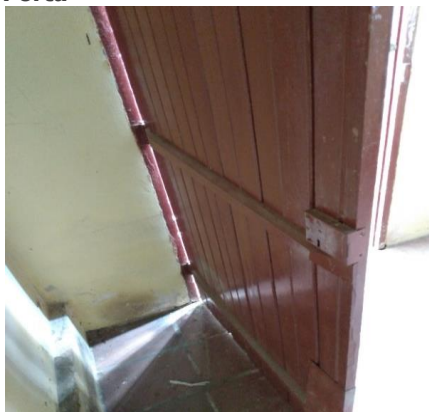

Porta

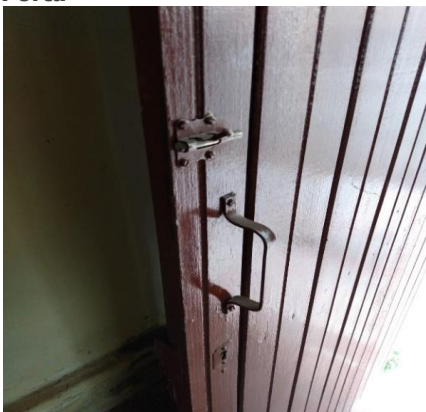

Porta



Esquadria



Esquadria



Esquadria



Soquete



Interruptor



DS
JBM

DS
A. Ortega JMC

O prazo de conferência desse laudo é de 30 (trinta) dias corridos após o recebimento das chaves, caso isto não ocorra dentro do prazo, o mesmo não será aceito.

Conferi e concordo com o Auto de Vistoria do imóvel por mim locado, comprometo-me a fazer por conta todas as irregularidades que por ventura surgirem no imóvel a partir da data da assinatura do presente, tais como: goteiras, defeitos na instalação elétrica, hidráulica, e outros, são de minha responsabilidade a conservação do imóvel até a data da entrega real e efetiva do mesmo.

Conforme consta neste Laudo de Vistoria, comprometo-me a entregar o imóvel nas mesmas condições na qual encontrei quando da locação, na minha rescisão o do contrato.

DocuSigned by:
Julio Alexandre Casas
49986F9197CA9438...
Geni Del Rio Biazoti
CPF/MF N.º 144.911.918-24
Proprietário(a) I

DocuSigned by:
Andre Ortega
01097E96FC0A408...
Andre Ortega
CPF/MF N.º 256.956.388-95
Locatário(a) I

Credpago Serviços de Cobrança S/a
CNPJ/MF N.º 25.027.928/0001-90
Fiador(a) I

DS
JBM