



Certidão Nº 1960985/2019

CERTIFICA-SE que, após consulta eletrônica ao banco de dados de processos físicos e eletrônicos de 1ª e 2ª instâncias do Tribunal Regional do Trabalho da 15ª Região, pesquisando-se os termos digitados - **CPF: 073.178.668-81** - não existe ação tramitando em face de SOENI CHIEBAO MACHADO.

A conferência dos dados da parte pesquisada é de responsabilidade do solicitante, devendo a titularidade do documento/nome ser conferida pelo interessado e pelo destinatário.

Ressalta-se que o resultado obtido corresponde exatamente ao número de documento digitado pelo solicitante, como acima indicado. Em se tratando de Pessoa Jurídica, a pesquisa abrange os processos relacionados à raiz (número de inscrição) do CNPJ de matriz e filiais.

A validade da presente certidão está condicionada à conferência do nome e/ou do CPF/CNPJ, bem como à verificação de sua autenticidade pela autoridade recebedora. A autenticidade deve ser confirmada no sítio do TRT da 15.ª Região, portal.trt15.jus.br, seguindo-se o seguinte caminho: Serviços >> Certidão Eletrônica de Ações Trabalhistas - CEAT, menu "Reimpressão/Verificação de Autenticidade", o qual também será utilizado para reimpressão desta certidão dentro de seu prazo de validade (30 dias).

Código verificador: 0-11016-00000-74887-23015-60573

Certidão válida até: 27/12/2019

Os dados de processos eletrônicos, de 1ª e 2ª instância, estão atualizados até o momento da emissão dessa certidão, conforme abaixo datado, assim como os processos físicos de 2ª instância. Os processos físicos de 1ª instância consultados para emissão dessa certidão estão atualizados até 26/11/2019.

Não são objeto de consulta para certidão os processos que são: AÇÃO RESCISÓRIA(AR), CARTA DE ORDEM(CARTORD), CONSIGNAÇÃO EM PAGAMENTO(CONPAG), CORREIÇÃO PARCIAL(CORPAR), EMBARGOS DE TERCEIRO(ET), INQUÉRITO PARA APURAÇÃO DE FALTA GRAVE(IAFG), MANDADO DE SEGURANÇA(MS), MANDADO DE SEGURANÇA COLETIVO(MSCOL), conforme classificação adotada pelo CNJ.

Para comprovar a inexistência de débitos inadimplidos perante a Justiça do Trabalho o interessado poderá obter a Certidão Negativa de Débitos Trabalhistas - CNDT, no sítio do



**PODER JUDICIÁRIO FEDERAL
JUSTIÇA DO TRABALHO
TRIBUNAL REGIONAL DO TRABALHO DA 15ª REGIÃO**

Pág. 2 de 2

Tribunal Superior do Trabalho, <http://www.tst.jus.br/certidao>, nos termos da Lei nº 12.440/2011 e da Resolução Administrativa TST nº1470/2011.

Certidão emitida em 27/11/2019 às 17:38:30.



PODER JUDICIÁRIO

JUSTIÇA FEDERAL DE PRIMEIRO GRAU EM SÃO PAULO

CERTIDÃO DE DISTRIBUIÇÃO**AÇÕES E EXECUÇÕES CÍVEIS, FISCAIS, CRIMINAIS E DOS JUIZADOS ESPECIAIS FEDERAIS
CRIMINAIS ADJUNTOS****Nº 2019.0005512977**

CERTIFICAMOS que, em pesquisa nos registros eletrônicos de distribuição, exclusivamente na Justiça Federal de Primeiro Grau, Seção Judiciária de São Paulo, com sede em São Paulo / Capital e jurisdição no Estado de São Paulo, **NÃO CONSTA(M)** processo(s) e/ou procedimento(s) distribuído(s) até a presente data e hora, contra **SOENI CHIEBAO MACHADO**, inscrito(a) no CPF/CNPJ nº **073.178.668-81**.

NADA MAIS. O referido é verdade e damos fé. Dada e passada nesta capital do Estado de São Paulo, aos 27 (vinte e sete) dias do mês de novembro de 2019, às 17:38.

Observações:

- a) Certidão requerida pela Internet, expedida gratuitamente;
- b) Certidões e/ou informações a respeito do(s) processo(s) constante(s) da presente certidão deverão ser solicitadas pessoalmente na respectiva Secretaria do Órgão Julgador, ou junto ao Tribunal Superior em que estiver localizado, conforme endereços disponibilizados em nosso site;
- c) A autenticidade desta certidão poderá ser verificada por qualquer interessado, com base no código de segurança **e0862b3f f38c8946 c0e450dd a0d32294 c1686f64**, no endereço **<http://web.trf3.jus.br/certidao/certidaojudicial/VerificarAutenticidade>**, até 60 dias contados da data de sua expedição (prazo em que ficará disponível no sistema);
- d) Não constam do cadastro do processo quaisquer dados de identificação a que se refere o parágrafo único do art. 2º da Lei 11.971, de 6 de julho de 2009, que estejam ausentes na certidão no caso de apontamento de registro de processo (ação penal);
- e) Não estando disponíveis nos sistemas de acompanhamento processual os dados de identificação a que se refere o parágrafo único do art. 2º da Lei 11.971, de 6 de julho de 2009, no caso de apontamento de registro de processo (ação penal) na presente certidão, o interessado deverá dirigir-se ao órgão em que o processo se encontra atualmente, para a complementação daqueles dados, se necessário;
- f) O nome da pessoa pesquisada e o respectivo número de inscrição no Cadastro de Pessoas Físicas (CPF) ou no Cadastro Nacional de Pessoas Jurídicas (CNPJ) foram inseridos na certidão pelo próprio interessado, no ato da solicitação, sendo de sua inteira responsabilidade a exatidão dos mesmos;
- g) Esta certidão somente terá validade se houver inteira correspondência entre o nome do solicitante e o respectivo número de inscrição no Cadastro de Pessoas Físicas (CPF) ou no Cadastro Nacional de Pessoas Jurídicas (CNPJ) nela grafados e os dados (nome e número) constantes dos aludidos documentos;
- h) Para efeito da conferência da validade desta certidão, caberá ao destinatário do documento confrontar os dados constantes do Cadastro de Pessoas Físicas (CPF) ou do Cadastro Nacional de Pessoas Jurídicas (CNPJ) do solicitante com aqueles impressos na certidão;
- i) Esta certidão não inclui pesquisa relativa a feitos de publicidade restrita;
- j) Não foram consultados eventuais inquéritos ou procedimentos investigatórios equiparados;
- k) A pesquisa abrange registros desde 25/04/1967 até a presente data, na Justiça Federal de 1º Grau, Seção Judiciária de São Paulo;
- l) Esta certidão abrange os processos em tramitação no Sistema de Acompanhamento e Informações Processuais do 1º Grau e no PJe - Sistema Processual Eletrônico.

**Consulta de Processos do 1º Grau****Orientações**

- Processos distribuídos no mesmo dia podem ser localizados se buscados pelo número do processo, com o seu foro selecionado.
- Algumas unidades dos foros listados abaixo não estão disponíveis para consulta. Para saber quais varas estão disponíveis em cada foro clique aqui.
- Dúvidas? Clique aqui para mais informações sobre como pesquisar.
- Processos baixados, em segredo de justiça ou distribuídos no mesmo dia serão apresentados somente na pesquisa pelo número do processo.

Dados para pesquisa

Foro

Todos os foros

Pesquisar por:

Documento da Parte ▼

Documento da Parte:

07317866881

Resultados **1 a 2** de 2**1****Foro Central - Fazenda Pública/Acidentes****0016392-07.2010.8.26.0053** (053.10.016392-3)

Procedimento Comum Cível / Pagamento Atrasado / Correção Monetária

Repte: Soeni Chiebao Machado CPF 073.178.668-81**Recebido em:** 24/05/2010 - 2ª Vara de Fazenda Pública**Foro Central Cível****1017236-80.2016.8.26.0100**

Habilitação / DIREITO CIVIL

Repte: Soeni Chiebao Machado CPF 073.178.668-81**Recebido em:** 24/02/2016 - 15ª Vara CívelResultados **1 a 2** de 2**1**

Protocolo da Consulta: 0018088547

Documento Pesquisado: 073.178.668-81

ATENÇÃO: Esta consulta gratuita não é válida como certidão de protesto

RESUMO DA CONSULTA NO ESTADO DE SÃO PAULO



Não constam protestos nos cartórios participantes, cuja abrangência em SP é de 100%
[Ver Detalhes](#)

RESUMO DA CONSULTA NOS DEMAIS ESTADOS



Não constam protestos nos cartórios participantes. Verifique a lista de cartórios:
[Ver Detalhes](#)

● AC	Não constam protestos nos cartórios participantes	● AL	Não constam protestos nos cartórios participantes
● AM	Não constam protestos nos cartórios participantes	● AP	Não constam protestos nos cartórios participantes
● BA	Não constam protestos nos cartórios participantes	● CE	Não constam protestos nos cartórios participantes
● DF	Não constam protestos nos cartórios participantes	● ES	Não constam protestos nos cartórios participantes
● GO	Não constam protestos nos cartórios participantes	● MA	Não constam protestos nos cartórios participantes
● MG	Não constam protestos nos cartórios participantes	● MS	Não constam protestos nos cartórios participantes
● MT	Não constam protestos nos cartórios participantes	● PA	Não constam protestos nos cartórios participantes
● PB	Não constam protestos nos cartórios participantes	● PE	Não constam protestos nos cartórios participantes

●	RJ	Nao constam protestos nos cartorios participantes	●	RN	Nao constam protestos nos cartorios participantes
●	RO	Não constam protestos nos cartórios participantes	●	RR	Não constam protestos nos cartórios participantes
●	RS	Não constam protestos nos cartórios participantes	●	SC	Não constam protestos nos cartórios participantes
●	SE	Não constam protestos nos cartórios participantes	●	TO	Não constam protestos nos cartórios participantes

Cartórios participantes com protesto para o documento pesquisado

Estado

Comarca

Cartório

+Info

Contato



Clique nos botões abaixo para obter **certidões** sobre o **protesto**, solicitar **cancelamento** ou **quitar débitos**.

Confidencial para:
JULIO CASAS IMOVEIS CONSULTORIA E VENDAS LTDA.

[Imprimir](#)[Salvar em PDF](#)

Crednet

27 de Novembro de 2019 17:39:18

Resumo da consulta

CPF	NOME	NOME DA MÃE	DATA NASCIMENTO
073.178.668-81	SOENI CHIEBAO MACHADO	LUIZA DE OLIVEIRA CHIEBAO	15/09/1964
Ocorrências	Quantidade	Valor	Último Registro
Pendências Internas	NAO CONSTAM OCORRENCIAS	-	-
Pendências Financeiras	NAO CONSTAM OCORRENCIAS	-	-
Protesto Estadual	NAO CONSTAM OCORRENCIAS	-	-
Cheques Sem Fundo BACEN	NAO CONSTAM OCORRENCIAS	-	-

Detalhes do documento

Situação do CPF/CNPJ em 19/10/2018: **REGULAR**

Serasa Score

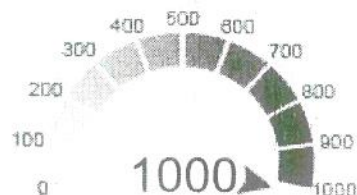

95,22%
Chance de
Pagamento

A chance de um consumidor, com score entre **901 e 1000**, pagar seus compromissos financeiros nos próximos **12 meses é de 95,22%**.

A decisão da aprovação ou não do crédito é de exclusiva responsabilidade do concedente. As informações prestadas pela Serasa Experian têm como objetivo subsidiar essas decisões e, em hipótese alguma, devem ser utilizadas como justificativa, pelo concedente do crédito, para a tomada da referida decisão.

Participação Societária

ESTE CPF NÃO POSSUI PARTICIPAÇÃO SOCIETÁRIA EM NENHUMA EMPRESA

Documentos Roubados, Furtados ou Extraviados

NAO CONSTAM OCORRENCIAS

Pendências Internas

NAO CONSTAM OCORRENCIAS

Pendências Financeiras

NAO CONSTAM OCORRENCIAS

Protesto Estadual

UF não informada na consulta

Cheques Sem Fundo BACEN

NAO-CONSTAM OCORRENCIAS

Consultas à Serasa realizadas ao mesmo documento

NAO CONSTAM INFORMACOES

Simple consulta ao CPF (073.178.668-81) no cadastro da Serasa. Essa informação de consulta não significa negócio realizado, nem se confunde com anotação negativa no cadastro de inadimplentes.

>

PROTOCOLO DA CONSULTA : 113373

"A decisão da aprovação ou não do crédito é de exclusiva responsabilidade do concedente. As informações prestadas pela Serasa Experian têm como objetivo subsidiar essas decisões e, em hipótese alguma, devem ser utilizadas como justificativa, pelo concedente do crédito, para a tomada da referida decisão."

Imprimir**Salvar em PDF**

Seu IP é 177.68.143.144

2019 Serasa Experian. Todos os direitos reservados.

BEM-VINDO AO CLEARSALE DIGITAL TRUST INDEX

ÚLTIMO

21/11/2019 14:00

Index

ÚLTIMO CLIENTE CONSULTADO

073.178.668-81

31 Início



Histórico

Consulta individual

Preencha os dados para uma nova consulta

CPF

000.000.000-00

Consultar

Resultado da sua consulta

CPF

073.178.668-81



(<http://br.clear.sale/>)

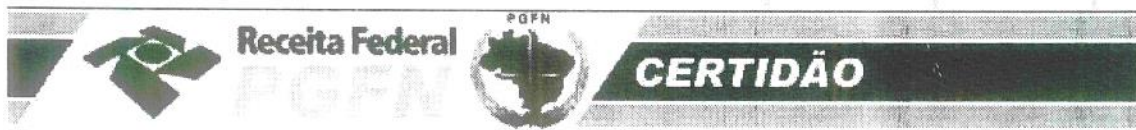

Certidão de Débitos Relativos a Créditos Tributários Federais e à Dívida Ativa da União

Resultado da Consulta

As informações disponíveis na Secretaria da Receita Federal do Brasil - RFB sobre o contribuinte 077.172.698-80 são insuficientes para a emissão de certidão por meio da Internet.

Para consultar sua situação fiscal, acesse [Centro Virtual de Atendimento e-CAC](#).

Para maiores esclarecimentos, consulte a página [Orientações para emissão de Certidão nas unidades da RFB](#).

[Nova Consulta](#)



PROCURADORIA GERAL DO ESTADO

Procuradoria da Dívida Ativa

Certidão Negativa de Débitos Tributários da Dívida Ativa do Estado de São Paulo

CPF: 077.172.698-80

Ressalvado o direito de a Fazenda do Estado de São Paulo cobrar ou inscrever quaisquer dívidas de responsabilidade da pessoa jurídica/física acima identificada que vierem a ser apuradas, é certificado que:

não constam débitos inscritos em Dívida Ativa de responsabilidade do Interessado(a).

Certidão nº 24391268

Folha 1 de 1

Data e hora da emissão 27/11/2019 17:40:54

(hora de Brasília)

Validade 30 (TRINTA) dias, contados da emissão.

Certidão emitida nos termos da Resolução Conjunta SF-PGE nº 2, de 9 de maio de 2013.

Qualquer rasura ou emenda invalidará este documento.

A aceitação desta certidão está condicionada à verificação de sua autenticidade no sítio

<http://www.dividaativa.pge.sp.gov.br>



PODER JUDICIÁRIO
JUSTIÇA DO TRABALHO

CERTIDÃO NEGATIVA DE DÉBITOS TRABALHISTAS

Nome: ARIVALDO MACHADO

CPF: 077.172.698-80

Certidão nº: 190329296/2019

Expedição: 27/11/2019, às 17:41:23

Validade: 24/05/2020 - 180 (cento e oitenta) dias, contados da data de sua expedição.

Certifica-se que **ARIVALDO MACHADO**, inscrito(a) no CPF sob o nº **077.172.698-80**, **NÃO CONSTA** do Banco Nacional de Devedores Trabalhistas.

Certidão emitida com base no art. 642-A da Consolidação das Leis do Trabalho, acrescentado pela Lei nº 12.440, de 7 de julho de 2011, e na Resolução Administrativa nº 1470/2011 do Tribunal Superior do Trabalho, de 24 de agosto de 2011.

Os dados constantes desta Certidão são de responsabilidade dos Tribunais do Trabalho e estão atualizados até 2 (dois) dias anteriores à data da sua expedição.

No caso de pessoa jurídica, a Certidão atesta a empresa em relação a todos os seus estabelecimentos, agências ou filiais.

A aceitação desta certidão condiciona-se à verificação de sua autenticidade no portal do Tribunal Superior do Trabalho na Internet (<http://www.tst.jus.br>).

Certidão emitida gratuitamente.

INFORMAÇÃO IMPORTANTE

Do Banco Nacional de Devedores Trabalhistas constam os dados necessários à identificação das pessoas naturais e jurídicas inadimplentes perante a Justiça do Trabalho quanto às obrigações estabelecidas em sentença condenatória transitada em julgado ou em acordos judiciais trabalhistas, inclusive no concernente aos recolhimentos previdenciários, a honorários, a custas, a emolumentos ou a recolhimentos determinados em lei; ou decorrentes de execução de acordos firmados perante o Ministério Público do Trabalho ou Comissão de Conciliação Prévia.



Certidão Nº 1961018/2019

CERTIFICA-SE que, após consulta eletrônica ao banco de dados de processos físicos e eletrônicos de 1ª e 2ª instâncias do Tribunal Regional do Trabalho da 15ª Região, pesquisando-se os termos digitados - **CPF: 077.172.698-80** - não existe ação tramitando em face de ARIVALDO MACHADO.

A conferência dos dados da parte pesquisada é de responsabilidade do solicitante, devendo a titularidade do documento/nome ser conferida pelo interessado e pelo destinatário.

Ressalta-se que o resultado obtido corresponde exatamente ao número de documento digitado pelo solicitante, como acima indicado. Em se tratando de Pessoa Jurídica, a pesquisa abrange os processos relacionados à raiz (número de inscrição) do CNPJ de matriz e filiais.

A validade da presente certidão está condicionada à conferência do nome e/ou do CPF/CNPJ, bem como à verificação de sua autenticidade pela autoridade recebedora. A autenticidade deve ser confirmada no sítio do TRT da 15ª Região, portal.trt15.jus.br, seguindo-se o seguinte caminho: Serviços >> Certidão Eletrônica de Ações Trabalhistas - CEAT, menu "Reimpressão/Verificação de Autenticidade", o qual também será utilizado para reimpressão desta certidão dentro de seu prazo de validade (30 dias).

Código verificador: 0-28950-00000-74887-56015-60573

Certidão válida até: 27/12/2019

Os dados de processos eletrônicos, de 1ª e 2ª instância, estão atualizados até o momento da emissão dessa certidão, conforme abaixo datado, assim como os processos físicos de 2ª instância. Os processos físicos de 1ª instância consultados para emissão dessa certidão estão atualizados até 26/11/2019.

Não são objeto de consulta para certidão os processos que são: AÇÃO RESCISÓRIA(AR), CARTA DE ORDEM(CARTORD), CONSIGNAÇÃO EM PAGAMENTO(CONPAG), CORREIÇÃO PARCIAL(CORPAR), EMBARGOS DE TERCEIRO(ET), INQUÉRITO PARA APURAÇÃO DE FALTA GRAVE(IAFG), MANDADO DE SEGURANÇA(MS), MANDADO DE SEGURANÇA COLETIVO(MSCOL), conforme classificação adotada pelo CNJ.

Para comprovar a inexistência de débitos inadimplidos perante a Justiça do Trabalho o interessado poderá obter a Certidão Negativa de Débitos Trabalhistas - CNDT, no sítio do



**PODER JUDICIÁRIO FEDERAL
JUSTIÇA DO TRABALHO
TRIBUNAL REGIONAL DO TRABALHO DA 15ª REGIÃO**

Pág. 2 de 2

Tribunal Superior do Trabalho, <http://www.tst.jus.br/certidao>, nos termos da Lei nº 12.440/2011 e da Resolução Administrativa TST nº1470/2011.

Certidão emitida em 27/11/2019 às 17:41:29.



PODER JUDICIÁRIO

JUSTIÇA FEDERAL DE PRIMEIRO GRAU EM SÃO PAULO

CERTIDÃO DE DISTRIBUIÇÃO**AÇÕES E EXECUÇÕES CÍVEIS, FISCAIS, CRIMINAIS E DOS JUIZADOS ESPECIAIS FEDERAIS
CRIMINAIS ADJUNTOS****Nº 2019.0005513049**

CERTIFICAMOS que, em pesquisa nos registros eletrônicos de distribuição, exclusivamente na Justiça Federal de Primeiro Grau, Seção Judiciária de São Paulo, com sede em São Paulo / Capital e jurisdição no Estado de São Paulo, **NÃO CONSTA(M)** processo(s) e/ou procedimento(s) distribuído(s) até a presente data e hora, contra **ARIVALDO MACHADO**, inscrito(a) no CPF/CNPJ nº **077.172.698-80**.

NADA MAIS. O referido é verdade e damos fé. Dada e passada nesta capital do Estado de São Paulo, aos 27 (vinte e sete) dias do mês de novembro de 2019, às 17:42.

Observações:

- a) Certidão requerida pela Internet, expedida gratuitamente;
- b) Certidões e/ou informações a respeito do(s) processo(s) constante(s) da presente certidão deverão ser solicitadas pessoalmente na respectiva Secretaria do Órgão Julgador, ou junto ao Tribunal Superior em que estiver localizado, conforme endereços disponibilizados em nosso site;
- c) A autenticidade desta certidão poderá ser verificada por qualquer interessado, com base no código de segurança **cdd53a6c 04bcef5e 4a9c2ed4 12c86eb4 150cecd6**, no endereço **<http://web.trf3.jus.br/certidao/certidaojudicial/VerificarAutenticidade>**, até 60 dias contados da data de sua expedição (prazo em que ficará disponível no sistema);
- d) Não constam do cadastro do processo quaisquer dados de identificação a que se refere o parágrafo único do art. 2º da Lei 11.971, de 6 de julho de 2009, que estejam ausentes na certidão no caso de apontamento de registro de processo (ação penal);
- e) Não estando disponíveis nos sistemas de acompanhamento processual os dados de identificação a que se refere o parágrafo único do art. 2º da Lei 11.971, de 6 de julho de 2009, no caso de apontamento de registro de processo (ação penal) na presente certidão, o interessado deverá dirigir-se ao órgão em que o processo se encontra atualmente, para a complementação daqueles dados, se necessário;
- f) O nome da pessoa pesquisada e o respectivo número de inscrição no Cadastro de Pessoas Físicas (CPF) ou no Cadastro Nacional de Pessoas Jurídicas (CNPJ) foram inseridos na certidão pelo próprio interessado, no ato da solicitação, sendo de sua inteira responsabilidade a exatidão dos mesmos;
- g) Esta certidão somente terá validade se houver inteira correspondência entre o nome do solicitante e o respectivo número de inscrição no Cadastro de Pessoas Físicas (CPF) ou no Cadastro Nacional de Pessoas Jurídicas (CNPJ) nela grafados e os dados (nome e número) constantes dos aludidos documentos;
- h) Para efeito da conferência da validade desta certidão, caberá ao destinatário do documento confrontar os dados constantes do Cadastro de Pessoas Físicas (CPF) ou do Cadastro Nacional de Pessoas Jurídicas (CNPJ) do solicitante com aqueles impressos na certidão;
- i) Esta certidão não inclui pesquisa relativa a feitos de publicidade restrita;
- j) Não foram consultados eventuais inquéritos ou procedimentos investigatórios equiparados;
- k) A pesquisa abrange registros desde 25/04/1967 até a presente data, na Justiça Federal de 1º Grau, Seção Judiciária de São Paulo;
- l) Esta certidão abrange os processos em tramitação no Sistema de Acompanhamento e Informações Processuais do 1º Grau e no PJe - Sistema Processual Eletrônico.

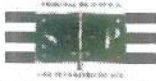
**Consulta de Processos do 1º Grau****Orientações**

- Processos distribuídos no mesmo dia podem ser localizados se buscados pelo número do processo, com o seu foro selecionado.
- Algumas unidades dos foros listados abaixo não estão disponíveis para consulta. Para saber quais varas estão disponíveis em cada foro clique aqui.
- Dúvidas? Clique aqui para mais informações sobre como pesquisar.
- Processos baixados, em segredo de justiça ou distribuídos no mesmo dia serão apresentados somente na pesquisa pelo número do processo.

**Atenção**

- Não existem informações disponíveis para os parâmetros informados.

Dados para pesquisa

Foro

Todos os foros

Pesquisar por:

Documento da Parte ▼

Documento da Parte:

07717269880

Protocolo da Consulta: 0018088630

Documento Pesquisado: 077.172.698-80

ATENÇÃO: Esta consulta gratuita não é válida como certidão de protesto

RESUMO DA CONSULTA NO ESTADO DE SÃO PAULO



Não constam protestos nos cartórios participantes, cuja abrangência em SP é de 100%
[Ver Detalhes](#)

RESUMO DA CONSULTA NOS DEMAIS ESTADOS



Não constam protestos nos cartórios participantes. Verifique a lista de cartórios:
[Ver Detalhes](#)

● AC	Não constam protestos nos cartórios participantes	● AL	Não constam protestos nos cartórios participantes
● AM	Não constam protestos nos cartórios participantes	● AP	Não constam protestos nos cartórios participantes
● BA	Não constam protestos nos cartórios participantes	● CE	Não constam protestos nos cartórios participantes
● DF	Não constam protestos nos cartórios participantes	● ES	Não constam protestos nos cartórios participantes
● GO	Não constam protestos nos cartórios participantes	● MA	Não constam protestos nos cartórios participantes
● MG	Não constam protestos nos cartórios participantes	● MS	Não constam protestos nos cartórios participantes
● MT	Não constam protestos nos cartórios participantes	● PA	Não constam protestos nos cartórios participantes
● PB	Não constam protestos nos cartórios participantes	● PE	Não constam protestos nos cartórios participantes

●	RJ	Nao constam protestos nos cartorios participantes	●	RN	Nao constam protestos nos cartorios participantes
●	RO	Não constam protestos nos cartórios participantes	●	RR	Não constam protestos nos cartórios participantes
●	RS	Não constam protestos nos cartórios participantes	●	SC	Não constam protestos nos cartórios participantes
●	SE	Não constam protestos nos cartórios participantes	●	TO	Não constam protestos nos cartórios participantes

Cartórios participantes com protesto para o documento pesquisado

Estado

Comarca

Cartório

+Info

Contato



Clique nos botões abaixo para obter **certidões** sobre o **protesto**, solicitar **cancelamento** ou **quitar débitos**.

Confidencial para:
JULIO CASAS IMOVEIS CONSULTORIA E VENDAS LTDA.

[Imprimir](#)[Salvar em PDF](#)

Crednet

27 de Novembro de 2019 17:42:47

Resumo da consulta

CPF	NOME	NOME DA MÃE	DATA NASCIMENTO
077.172.698-80	ARIVALDO MACHADO	MARIA AURORA LEITE	08/03/1966
Ocorrências	Quantidade	Valor	Último Registro
Pendências Internas	NAO CONSTAM OCORRENCIAS	-	-
Pendências Financeiras	NAO CONSTAM OCORRENCIAS	-	-
Protesto Estadual	NAO CONSTAM OCORRENCIAS	-	-
Cheques Sem Fundo BACEN	NAO CONSTAM OCORRENCIAS	-	-

Detalhes do documento

Situação do CPF/CNPJ em 13/01/2019: **REGULAR**

Serasa Score

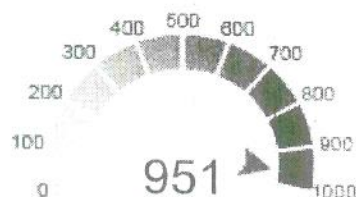

95,22%
Chance de
Pagamento

A chance de um consumidor, com score entre **901 e 1000**, pagar seus compromissos financeiros nos próximos **12 meses** é de **95,22%**.

A decisão da aprovação ou não do crédito é de exclusiva responsabilidade do concedente. As informações prestadas pela Serasa Experian têm como objetivo subsidiar essas decisões e, em hipótese alguma, devem ser utilizadas como justificativa, pelo concedente do crédito, para a tomada da referida decisão.

Participação Societária

ESTE CPF NÃO POSSUI PARTICIPAÇÃO SOCIETÁRIA EM NENHUMA EMPRESA

Documentos Roubados, Furtados ou Extraviados

NAO CONSTAM OCORRENCIAS

Pendências Internas

NAO CONSTAM OCORRENCIAS

Pendências Financeiras

NAO CONSTAM OCORRENCIAS

Protesto Estadual

UF não informada na consulta

Cheques Sem Fundo BACEN

NAO-CONSTAM OCORRENCIAS

Consultas à Serasa realizadas ao mesmo documento

NAO CONSTAM INFORMACOES

Simple consulta ao CPF (077.172.698-80) no cadastro da Serasa. Essa informação de consulta não significa negócio realizado, nem se confunde com anotação negativa no cadastro de inadimplentes.

>

PROTOCOLO DA CONSULTA : 188297

"A decisão da aprovação ou não do crédito é de exclusiva responsabilidade do concedente. As informações prestadas pela Serasa Experian têm como objetivo subsidiar essas decisões e, em hipótese alguma, devem ser utilizadas como justificativa, pelo concedente do crédito, para a tomada da referida decisão."

[Imprimir](#)[Salvar em PDF](#)

Seu IP é 177.68.143.144

2019 Serasa Experian. Todos os direitos reservados.

BEM-VINDO AO CLEARSALE DIGITAL TRUST INDEX

ÚLTIMO

21/11/2019 14:00

Index

ÚLTIMO CLIENTE CONSULTADO

077.172.698-80

491 Início



Histórico

Consulta individual

Preencha os dados para uma nova consulta

CPF

000.000.000-00

Consultar

Resultado da sua consulta

CPF

077.172.698-80

491
/1000



(<http://br.clear.sale/>)