

5-63201
A-1200

Júlio Casas Imóveis

Cuidando bem do seu bem

FIADOR:

- SÓ PODERÁ SER FIADOR, QUEM FOR PROPRIETÁRIO DE 01 (UM) IMÓVEL EM SOROCABA LIVRE DE QUAISQUER ÔNUS, DÚVIDA, DÍVIDA E/OU LITÍGIO.
- NÃO É ACEITO COMO FIADOR PESSOAS COM IMOVEIS FORA DA COMARCA DE SOROCABA OU DISTANTES MAIS DE 150 QUILOMETROS.
- NÃO É ACEITO COMO FIADOR PESSOAS JURÍDICAS.
- NÃO É ACEITO COMO FIADOR SÓCIO DE PESSOAS JURÍDICAS CASO A PRÓPRIA EMPRESA SEJA A LOCATÁRIA

Nome: Seleni Chieha Machado
C.P.F.: 073178668-81 RG: 15936869-8
Data de emissão: 8/04/2014 Órgão emissor: SSP
Nascimento: 15/9/64 Nacionalidade: brasileiro
Estado civil: casado Cidade: Sorocaba
Endereço residência: R. Francisco Loureiro, 2014
Bairro: Jd. Hungarim Cidade: Sorocaba
Cep: 13076555 Profissão: Func. Público Empresa: Est. SP
Endereço Comercial: _____
Telefone Residencial: _____ Telefone Comercial: _____
Telefone Celular: 1597773246 Email: selenchiemachado@gmail.com
Número da carteira profissional: _____
Tempo de serviço: _____
Nome do proprietário do imóvel e endereço (se alugado): _____

Tabelião onde tem firma: _____
Nome da (o) esposa (o): Anivaldo Machado
C.P.F.: 077.172.698-80 RG: 17701715-6
Data de emissão: 22/10/2019 Órgão emissor: _____
Título Eleitoral: 12173323.0183 Zona: 294 Seção: 0147
Nascimento: 08/03/1966 Nacionalidade: Brasileiro
Cidade: Salto de Pirapora Estado: SP
Profissão: Cominheiro autônomo Empresa: Fabronha Lógica Seca
Endereço Comercial: Est. Da Fazendinha, 1242 - Salto de Pirapora - SP
Tempo de Serviço: 15 anos Telefone Comercial: _____
Telefone Residencial: _____ Telefone Celular: (15)99735-3570
Email: VARDOMACHADO@GMAIL.COM
Salário mensal atual: R\$ 2.000,00 Outros rendimentos: _____

PROPRIEDADE DOS FIADORES

Descrição Imóvel: _____

Local: Rua Francisco Leão, 2014

Valor em R\$ _____

Está livre e desembaraço de ônus? _____ Nº Registro: _____

Circunscrição: _____ Livro: _____

FONTES DE REFERENCIA PESSOAL:

Nome: Fernanda Ribeiro Hios

Endereço: R. Benedito Ferreira Teles, 341 Telefone: 15 99122-2412

Nome: _____

Endereço: _____ Telefone: _____

COMERCIAL (citar firmas onde já fez compras a crédito e financiamento bancário):

Nome: Instituto Holístico Beja - Alor

Endereço: R. Placemiro Paschal, 68 Telefone: 3033-2806

Nome: _____

Endereço: _____ Telefone: _____

BANCÁRIA

Nome: _____

Endereço: _____ Telefone: _____

Nome: _____

Endereço: _____ Telefone: _____

O fiador declara serem verdadeiras as informações prestadas acima, pelas quais se responsabiliza. A Júlio Casas Imóveis, se reserva o direito de recusar qualquer locação proposta, sem precisar alegar as razões de seu procedimento.

De pleno acordo assino a presente proposta.

Sorocaba, 26 de Novembro 2019.

[Assinatura]
FIADOR(reconhecer firma)

[Assinatura]
FIADORA(reconhecer firma)

VÁLIDA EM TODO O TERRITÓRIO NACIONAL

REGISTRO
GERAL

15.936.869-8

DATA DE
EXPEDIÇÃO 08/OUT/2014

NOME

SOENI CHIEBÃO MACHADO

FILIAÇÃO

REYNALDO CHIEBÃO

E LUIZA DE OLIVEIRA CHIEBÃO

NATURALIDADE

SOROCABA -SP

DATA DE NASCIMENTO

15/SET/1964

DOC ORIGEM

SOROCABA SP

SALTO DE PIRAPORA

CC:LV.B017/FLS.058V/N.001352

CPF 073178668/81

285 Delegado Divisionário

Roberto de Almeida do Amaral JRGD.SSP.SP

LEI Nº 7.116 DE 29/03/83

REPÚBLICA FEDERATIVA DO BRASIL

ESTADO DE SÃO PAULO

8260-2

SECRETARIA DA SEGURANÇA PÚBLICA

INSTITUTO DE IDENTIFICAÇÃO RICARDO GUMBELTON DAUNT

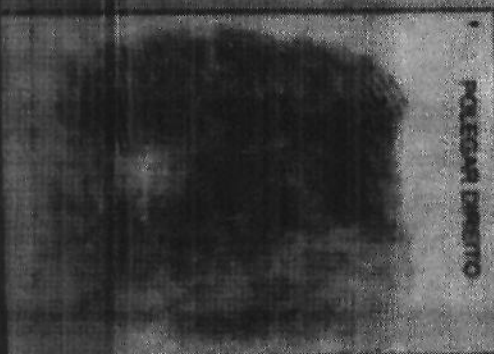

POLEGAR DIREITO

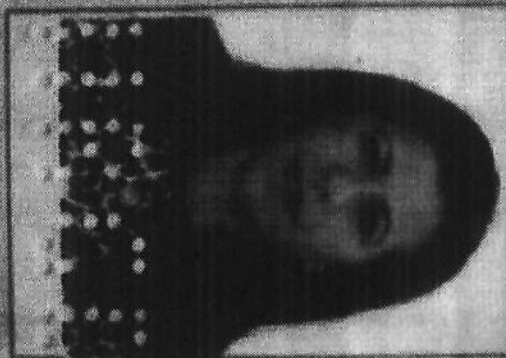



PROIBIDO PLASTIFICAR

[Handwritten signature]

ASSINATURA DO TITULAR

CARTEIRA DE IDENTIDADE

| | | | |
|--|--|--------------------------------------|----------------------|
| TÍTULO ELEITORAL | | IDENTIFICAÇÃO BIOMÉTRICA | |
| NOME DO ELEITOR ARIVALDO MACHADO | | | |
| DATA DE NASCIMENTO 08/03/1966 | Nº DE IDENTIFICAÇÃO 1217 3323 0183 | ZONA 294 | SEÇÃO 0147 |
| MUNICÍPIO SALTO DE PIRAPORA/SP | | DATA DE EMISSÃO 22/09/2017 | |
|  | | | |

| | | |
|---|---|----------------------------------|
| REPÚBLICA FEDERATIVA DO BRASIL ESTADO DE SÃO PAULO SECRETARIA DE SEGURANÇA PÚBLICA INSTITUTO DE IDENTIFICAÇÃO RICARDO GOMES LONCALI | | 8289-2 |
| NOME ARIVALDO MACHADO | | |
|  | PRIMEIRO SALVADOR MACHADO | |
| | MARCA AGRADA LESTE | |
| | DATA NASCIMENTO 08/03/1966 | UNIDADE EMISSORA SP-SP |
| | NATURALIDADE SALTO DE PIRAPORA - SP | |
| ASSINATURA  | | IDENTIFICAÇÃO BIOMÉTRICA |
| CARTEIRA DE IDENTIDADE | | |

| | |
|--|--|
| Nº: 077172092/60 REGISTRO-MPL 17.701.715-E 246 DATA DE EMISSÃO 22/09/2017 REGISTRO CIVIL SINDICADO SP SALTO DE PIRAPORA COLUCCI/RES/SP/SP/BR/RES | |
| TIPO DE IDENTIFICAÇÃO CNP | DATA DE EMISSÃO 22/09/2017 |
| REGISTRO CIVIL SINDICADO-MPL/SP/SP/BR/RES | IDENTIFICAÇÃO BIOMÉTRICA |
| DATA DE EMISSÃO 22/09/2017 | ASSINATURA  |
| IDENTIFICAÇÃO BIOMÉTRICA | |
| VALIDA EM TODO O TERRITÓRIO NACIONAL | |

REPÚBLICA FEDERATIVA DO BRASIL

ESTADO DE São Paulo

COMARCA DE Sorocaba

MUNICÍPIO DE Salto de Pirapora

DISTRITO DE Salto de Pirapora

Registro Civil e Arquivo

da Pirapora - SP

do qual se trata

de nº 9614

REGISTRO CIVIL

MARIA MARCIA GUILHERME DE BARROS
Oficial do Registro Civil

CERTIDÃO DE CASAMENTO

CERTIFICO que, sob No. 1352 a fl. 58vº do livro No. B-17 de Registro de Casamentos, verifiquei constar que no dia 17 de dezembro de 1987, foi realizado o casamento de RIVALDO MACHADO e SOENI DE OLIVEIRA CHIEBÃO, contraído perante M. Juiz de Casamento: Norma Castellane de Brito, e as testemunhas as constantes do termo.

Ele, nascido em este município, aos 08 de março de 1966, profissão motorista, domiciliado em e residente em este município, filho de Salvador Machado e de Maria Aurora Leite.

Ela, nascida em Sorocaba, deste Estado, aos 15 de setembro de 1964, profissão funcionária pública estadual, domiciliada em e residente em Aracoiaba da Serra, deste Estado, filha de Reynaldo Chiebão e de Luiza de Oliveira Chiebão.

qual passou a assinar-se SOENI CHIEBÃO MACHADO.

Foram apresentados os documentos a que se refere o artigo 180 nº 1, 2 e 4 do Código Civil Brasileiro.

adotado o regime de comunhão parcial de bens.

Observações:

Requerido e verificado e dou fé.

Salto de Pirapora, 17 de dezembro de 19

de

da Colina de Sorocaba

da Sorocaba - S. P.

Oficial do Registro Civil

**Companhia Piratininga
de Força e Luz**
Uma empresa do Grupo CPFL Energia

CPFL
ENERGIA

Rua Jorge de Figueiredo Correa, 1632
Jd. Prof. Fardilha - Campinas - SP - CEP 13087-397
Inscrição Estadual: 244.946.329-113
Inscrição no CNPJ: 04.172.213/0001-51



SOENI CHIEBAO MACHADO
R. FRANCISCO LOUREIRO, 2014
VL FIORI
18076-555 SOROCABA/SP

Nota Fiscal
Conta de Energia Elétrica
Nº 038549739 série C
Data de Emissão 11/11/2019
Data de Apresentação: 14/11/2019
Pag. 01 de 01
Conta Contrato Nº 210006199712



Letura Próximo Mes 12/12/2019

Lote Roteiro de Letura N°. Medidor PN
06 SORBUS06-00000383 218333242 700399399

PREZADO(A) CLIENTE

Reservado ao Fisco

C752.50C2.86C5.D468.A0F1.48CE.D1CA.F9C3



TRIBUNAL DE JUSTIÇA - T.J.

GOVERNO DO ESTADO DE SÃO PAULO SISTEMA DE ADMINISTRAÇÃO DE PESSOAL DEMONSTRATIVO DE PAGAMENTO

| | | | | | | | | | |
|--|------------------|----------------------------------|------------------------------|-------------------------|--|------------|----------------------|-------------------|------------------------|
| Nome SOENI CHIEBAO MACHADO | | Matrícula/DC CE 303639 / 3 01 | Reg.Geral/DC 15936869 / 8 | CPF 073178668 / 81 | Data Pagto 06/11/2019 | Mun 669 | Org.Pessoal 35946 | Nº Ordem 59379 | Fls. 1/1 |
| Cargo/Função Atividade 04518-ESCREVENTE TECN JUDICIARIO | | | Categoria APOSENTADO | | Endereço SAO PAULO PREVIDENCIA SPPREV TRIBUNAL DE JUSTICA INATIVO 71780-SEC PES CORREG PERM C SOROCABA | | | | |
| Tipo da Folha FOLHA NORMAL - 10/2019 | Tab. Vcto 401 | Ref./Grau 05 / I | Nível II | Banco 001 - B BRASIL | Agência 05557 - FORUM SOROCABA | | | Tipo 00 | N.Conta/DC 1592 / X |

| Código | Denominação | Nat | Qtde | Unidade | Período | Vencimentos | Descontos |
|--------|-------------------------------------|-----|--------|---------|---------|-------------|-----------|
| 001001 | SALARIO BASE | N | | VALOR | 10/2019 | 2.250,09 | |
| 003910 | DEC CARGO COORDENADOR | N | 7,00 | AVOS | 10/2019 | 1.423,45 | |
| 003960 | DEC CARGO COORDENADOR II | N | 3,00 | AVOS | 10/2019 | 802,83 | |
| 004804 | GRATIFICACAO JUDICIARIA INCORP | N | 437,00 | PERC | 10/2019 | 4.249,25 | |
| 004896 | GRATIF JUDICIARIA INCORP DECIMOS | N | 10,00 | AVOS | 10/2019 | 3.233,13 | |
| 005836 | GRATIF REPRES INCORP DECIMOS | N | 10,00 | AVOS | 10/2019 | 275,18 | |
| 005842 | GRATIF REPRES INCORP DECIMOS | N | 10,00 | AVOS | 10/2019 | 872,21 | |
| 007813 | COMPL ENQ ART 8 LC 1217 13 DECIMOS | N | | VALOR | 10/2019 | 36,06 | |
| 009001 | ADICIONAL TEMPO DE SERVICO | N | 7,00 | QUINQ | 10/2019 | 1.579,35 | |
| 009803 | ADIC S GRAT REPR INCORP E OU JUDICI | N | 7,00 | QUINQ | 10/2019 | 3.020,41 | |
| 009809 | ADIC QUALIF POS GRAD LATO SENSU | N | | VALOR | 10/2019 | 985,66 | |
| 010001 | SEXTA PARTE | N | | VALOR | 10/2019 | 1.015,29 | |
| 010803 | SEXTA PART S GRAT REPR INC E OU JUD | N | | VALOR | 10/2019 | 1.941,69 | |
| 012829 | AUXILIO SAUDE | N | | VALOR | 10/2019 | 336,00 | |
| 070006 | IAMSPE | N | 2,00 | PERC | 10/2019 | | 433,69 |
| 070012 | IMPOSTO DE RENDA NA FONTE | N | 27,50 | PERC | 10/2019 | | 4.562,45 |
| 070056 | CONTR PREVID 11 RPPS LC 1012 2007 | N | | VALOR | 10/2019 | | 1.742,96 |

| | | | | | |
|------------------------|---------------|-----------|--------------------------------|-----------------------------|--------------------------------|
| Categoria Profissional | Depósito FGTS | Aux.Alim. | Total Vencimentos 22.020,60 | Total Descontos 6.739,10 | Líquido a Receber 15.281,50 |
|------------------------|---------------|-----------|--------------------------------|-----------------------------|--------------------------------|

Legenda da Natureza
N=Normal D=Devolução E=Estorno A=Atrasado R=Reposição

Mensagens

PRIMEIRO CARTÓRIO DE REGISTRO DE IMÓVEIS E ANEXOS

SOROCABA - ESTADO DE SÃO PAULO

MATRÍCULA

-94.127-

FOLHA

-1-

LIVRO N.º 2 - REGISTRO, GERAL

O oficial

IMÓVEL:- O terreno designado por LOTE Nº 11, da planta de /
Fracionamento elaborada por Solange Ap. Dordetti e outros, /
do terreno situado no Bairro da Terra Vermelha, no lugar de-
nominado Jardim Hungarês, com frente para a Rua Francisco /
Loureiro, lado par, medindo 10,00 metros de largura, por - /
25,00 metros de comprimento, em ambos os lados, encerrando a
área de 250,00 metros quadrados. Confronta-se: no seu lado /
direito, de quem do imóvel olha para a referida rua, com pro-
priedade de Benedito Ferreira Nascimento; no seu lado esquer-
do, na mesma situação, com o lote nº 12, da mesma planta de /
fracionamento, de propriedade Solange Ap. Dordetti e outros;
e, nos fundos com propriedade de João Benedito de Almeida. O
lado esquerdo do referido imóvel está distante 75,00 metros /
da Rua Prof. Armando Rizzo. Que, em citado imóvel existe o /
prédio sob nº 2.014, da referida Rua Francisco Loureiro.

CADASTRO:- 45.43.24.0085.01.000.

PROPRIETÁRIOS:- SOLANGE APARECIDA DORDETTI, RG. 14.052.122--
SP, CPF. 081.869.898/54, brasileira, caixa crediária, sepa-
rada consensualmente, residente e domiciliada nesta cidade, /
à Rua Albuquerque Lins, nº 42, Vila Gomes; SONIA MARIA NOTA-
RE, RG. 11.308.924-SP, CPF. 515.140.608/68, do lar, e seu ma-
rido ANTONIO CARLOS NOTARE, RG. 5.071.001-SP, CPF. 514.140..
608/68, mandrilhador; ambos brasileiros, casados no regime /
da comunhão universal de bens, antes da lei 6.515/77, resi-
dentes e domiciliados nesta cidade, à Rua Antonio Martins Al-
ves Porto Filho, nº 189; MARIA SUELI CARDOSO DE MELLO, RG. /
nº 13.311.097-SP e CPF. 750.491.398/72, do lar, e seu marido
LUIZ CARLOS CARDOSO DE MELLO, RG. 5.851.539-SP, CPF. 750.491.
398/72, técnico em administração; ambos brasileiros, casados
no regime da comunhão de bens, antes da lei 6.515/77, resi-

(CONTINUA NO VERSO)

dentados e domiciliados nesta cidade, à Rua Laercio Teixeira, / nº 165; LUIZ ANTONIO DORDETTI, RG. 13.123.158-SP, CPF. 026.. 823.248/27, instalador, casado no regime da comunhão parcial de bens, na vigência da lei 6.515/77, com Sueli de Fátima Pe res Dordetti, RG. 14.862.284-SP, CPF. 034.317.778/13, do lar, ambos brasileiros, residentes e domiciliados nesta cidade, à Rua Albuquerque Lins, nº 42; e, EMERSON CUSTÓDIO DORDETTI, / RG. 22.404.308-SP, CPF. 122.919.498/37, escriturário, casado no regime da comunhão parcial de bens, na vigência da lei nº 6.515/77, com Vanessa Moreira Dordetti, RG. 25.882.246-6-SP, CIC. 160.092.698/30, auxiliar de escritório; ambos brasileiros, residentes e domiciliados nesta cidade, à Rua Decâpole, nº 184, apto. 11.

REGISTRO ANTERIOR: - R. 7/7.359, em 07/01/91, R. 10/7.359, em 03/08/92, e Avº 14/7.359, em 17/04/96.

Sorocaba, 17 de abril de 1.996

O Escr. Autº,  (Edivaldo Lopes Machado).

O Oficial,  (Henrique Joaquim Lamberti).

R.1, em 30 de dezembro de 1.997.

TRANSMITENTES: SOLANGE APARECIDA DORDETTI, portadora do RG. 14.052.122-SP, CIC. 081.869.898/54, brasileira, caixa crediaria, separada consensualmente, residente e domiciliada nesta cidade, à Rua Albuquerque Lins, número 42, Vila Gomes; SONIA MARIA NOTARE, portadora do RG. 11.308.924-SP, CIC. 515.140.608/68, do lar e seu marido ANTONIO CARLOS NOTARE, portador do RG. 5.071.001-SP, CIC. 514.140.608/68, mandrilhador; ambos brasileiros, casados no regime da comunhão universal de bens, antes da vigência da Lei 6.515/77, residentes e domiciliados nesta cidade, à Rua Antonio Martins Alves Porto Filho, número 189; MARIA SUELI CARDOSO DE MELLO, portadora do RG. 13.311.097-SP, CIC.

(CONTINUA ÀS FOLHAS 2)

1.º SERVIÇO DE REGISTRO DE IMÓVEIS E ANEXOS

MATRÍCULA

94.127

FOLHA

2

SOROCABA - ESTADO DE SÃO PAULO

LIVRO N.º 2 - REGISTRO GERAL

750.491.398/72, do lar e seu marido LUIZ CARLOS CARDOSO DE MELLO, portador do RG. 5.851.539-SP, CIC. 750.491.398/72, técnico em administração; ambos brasileiros, casados no regime da comunhão de bens, antes da vigência da Lei 6.515/77, residentes e domiciliados nesta cidade, à Rua Laercio Teixeira, número 165; LUIZ ANTONIO DORDETTI, portador do RG. 13.123.158-SP, CIC. 026.823.248/27, instalador, no ato assistido de sua esposa Sueli de Fátima Peres Dordetti, RG. 14.862.284-SP, CIC. 034.317.778/13, do lar; ambos brasileiros, casados no regime da comunhão parcial de bens, na vigência da Lei 6.515/77, residentes e domiciliados nesta cidade, à Rua Albuquerque Lins, número 42; e, EMERSON CUSTÓDIO DORDETTI, portador do RG. 22.404.308-SP, CIC. 122.919.498/37, escriturário, no ato assistido de sua esposa Vanessa Moreira Dordetti, RG. 25.882.246-6-SP, CIC. 160.092.698/30, auxiliar de escritório; ambos brasileiros, casados no regime da comunhão parcial de bens, na vigência da Lei 6.515/77, residentes e domiciliados nesta cidade, à Rua Decápole, número 184, apto. 11.

ADQUIRENTE: SOENI CHIEBÃO MACHADO, portadora do RG. 15.936.869-SP, CIC. 073.178.668/81, funcionária pública estadual, casada no regime da comunhão parcial de bens, na vigência da Lei 6.515/77, com Arivaldo Machado, RG. 17.701.715-SP, CIC. 077.172.698/80, comerciante; ambos brasileiros, residentes e domiciliados nesta cidade, à Rua Virgílio dos Santos, número 76.

TÍTULO: Venda e Compra.

FORMA DO TÍTULO: Escritura lavrada no 4º Serviço de Notas local, em 15 de março de 1.996, livro 348, fls. 055.

VALOR: R\$15.350,00.

Valor Venal R\$18.010,92.

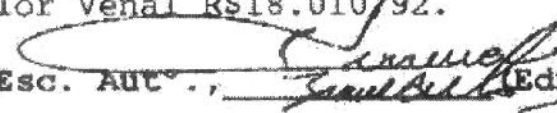
O Esc. Aut.  (Ednilson Ferreira Brasil Filho).

O Oficial,  (Henrique Joaquim Lamberti).

MATRÍCULA

FOLHA

VERSO

IMÓVEIS CONSULTA - IMÓVEIS CONSULTA

O MACHADO

Telefone
(15) 32265233

Número
3014

Complemento

Município
SOROCABA

UF
SP

PREFEITURA DE SOROCABA
I.P.T.U. - Imposto Sobre a Propriedade Predial e Territorial Urbana / Taxa de Serviço

2019

VENCIMENTOS

| | | | | |
|---------|------------|------------------|----------------------|--------------|
| Parcela | Nº PARCELA | VALOR DA PARCELA | Nº CONTRIBUÍVEL | PARCELA DATA |
| 1 | 229379/19 | 157635 | 45.45.24.0085.01.000 | 21/03/2019 |

LOCAL DO IMÓVEL

RUA FRANCISCO LOUREIRO, 2.014
JARDIM HUNGAREZ Quadra A Lote 11

PROPRIETÁRIO

SORTI CHESAO MACHADO

PROPRIETÁRIO

RUA FRANCISCO LOUREIRO, 2.014
JARDIM HUNGAREZ
CEP: 13.074-555 SOROCABA / SP

PARCELAS

1º 21/03/2019
2º 22/04/2019
3º 21/05/2019
4º 21/06/2019
5º 22/07/2019
6º 21/08/2019
7º 23/09/2019
8º 21/10/2019
9º 21/11/2019
10º 23/12/2019

14 FEV 2019

001

5557

SP

(Valor em Reais)

220.361,33

58.125,63

PREFEITURA DE SOROCABA
I.P.T.U. - Imposto Sobre a Propriedade Predial e Territorial Urbana / Taxa de Serviço

2019

229379/19

| | | | | | |
|-------------------------------|------------|----------------------------|----------------------------------|-------------|-------------------------|
| VALOR DA PARCELA UNICA EM R\$ | DESCONTO % | VALOR DA 1ª PARCELA EM R\$ | VALOR DAS DEMAIS PARCELAS EM R\$ | Nº PARCELAS | PERÍODO DE CONTRIBUIÇÃO |
| 871,34 | 5% | 81,77 | 91,69 | 10 | Normal |

| | | | | | |
|--------------------|--------------|----------------------------|------------------------|-------------------------------|-------------------------------|
| ÁREA DO TERRENO M² | TERRENO EM M | VALOR M² DO TERRENO EM R\$ | ALÍQUOTA TERRITORIAL % | ÍNDICE FRACACIONAL DO TERRENO | ÍNDICE FRACACIONAL DA PARCELA |
| 250,00 | 10,000000 | 126,43 | 0,0 | 0,000000 | 1,000000 |

| | | | | | | |
|--------------------|------|-------------------------------|--------------------|-------------|-------------|-----------|
| ÁREA CONSTRUÍDA M² | ANO | VALOR M² DA CONSTRUÇÃO EM R\$ | ALÍQUOTA PREDIAL % | USO | TIPO | CATEGORIA |
| 193,21 | 1981 | 1.131,32 | 1,5 | Residencial | Residencial | 8 |

| | | |
|----------------------|--------------------------------------|------------------------------|
| VALORES VENAS EM R\$ | VALORES VENAS CÁLCULO EXCESSO EM R\$ | VALOR VENAL DO IMÓVEL EM R\$ |
| 172.680,04 | 34.624,27 | 207.304,31 |

| | | | | |
|-----------------------------------|-----------------|------------------------------------|------------------------------------|----------------------------|
| VALORES DE IMPONTO CÁLCULO EM R\$ | DESCONTO EM R\$ | VALOR TOTAL DE IMP. LANÇADO EM R\$ | VALOR TOTAL DE TRÊS LANÇADO EM R\$ | VALOR TOTAL LANÇADO EM R\$ |
| 0,00 | 3.109,56 | 2.410,90 | 698,66 | 218,32 |

| | |
|--|---|
| CONTRIBUIÇÃO DE TAXA DE SERVIÇO LANÇADO EM R\$ | ZONAMENTO / PLANO DIRETOR (L.N. 7.123/2006) |
| 04 - REMOÇÃO DE LIXO | Zona Residencial 2 |

218,32

Tabella: Solla Nóbria Rosta



MINISTÉRIO DA FAZENDA
Secretaria da Receita Federal do Brasil
Procuradoria-Geral da Fazenda Nacional

CERTIDÃO NEGATIVA DE DÉBITOS RELATIVOS AOS TRIBUTOS FEDERAIS E À DÍVIDA ATIVA DA UNIÃO

Nome: SOENI CHIEBAO MACHADO
CPF: 073.178.668-81

Ressalvado o direito de a Fazenda Nacional cobrar e inscrever quaisquer dívidas de responsabilidade do sujeito passivo acima identificado que vierem a ser apuradas, é certificado que não constam pendências em seu nome, relativas a créditos tributários administrados pela Secretaria da Receita Federal do Brasil (RFB) e a inscrições em Dívida Ativa da União (DAU) junto à Procuradoria-Geral da Fazenda Nacional (PGFN).

Esta certidão se refere à situação do sujeito passivo no âmbito da RFB e da PGFN e abrange inclusive as contribuições sociais previstas nas alíneas 'a' a 'd' do parágrafo único do art. 11 da Lei nº 8.212, de 24 de julho de 1991.

A aceitação desta certidão está condicionada à verificação de sua autenticidade na Internet, nos endereços <<http://rfb.gov.br>> ou <<http://www.pgfn.gov.br>>.

Certidão emitida gratuitamente com base na Portaria Conjunta RFB/PGFN nº 1.751, de 2/10/2014.

Emitida às 17:37:46 do dia 27/11/2019 <hora e data de Brasília>.

Válida até 25/05/2020.

Código de controle da certidão: **D805.5478.9403.5B94**

Qualquer rasura ou emenda invalidará este documento.



PROCURADORIA GERAL DO ESTADO

Procuradoria da Dívida Ativa

Certidão Negativa de Débitos Tributários da Dívida Ativa do Estado de São Paulo

CPF: 073.178.668-81

Ressalvado o direito de a Fazenda do Estado de São Paulo cobrar ou inscrever quaisquer dívidas de responsabilidade da pessoa jurídica/física acima identificada que vierem a ser apuradas, é certificado que:

não constam débitos inscritos em Dívida Ativa de responsabilidade do Interessado(a).

Certidão nº 24391234

Data e hora da emissão 27/11/2019 17:37:38

Validade 30 (TRINTA) dias, contados da emissão.

Certidão emitida nos termos da Resolução Conjunta SF-PGE nº 2, de 9 de maio de 2013.

Qualquer rasura ou emenda invalidará este documento.

A aceitação desta certidão está condicionada à verificação de sua autenticidade no sítio

<http://www.dividaativa.pge.sp.gov.br>

Folha 1 de 1

(hora de Brasília)



PODER JUDICIÁRIO
JUSTIÇA DO TRABALHO

CERTIDÃO NEGATIVA DE DÉBITOS TRABALHISTAS

Nome: SOENI CHIEBAO MACHADO

CPF: 073.178.668-81

Certidão nº: 190328911/2019

Expedição: 27/11/2019, às 17:38:12

Validade: 24/05/2020 - 180 (cento e oitenta) dias, contados da data de sua expedição.

Certifica-se que **SOENI CHIEBAO MACHADO**, inscrito(a) no CPF sob o nº **073.178.668-81**, **NÃO CONSTA** do Banco Nacional de Devedores Trabalhistas.

Certidão emitida com base no art. 642-A da Consolidação das Leis do Trabalho, acrescentado pela Lei nº 12.440, de 7 de julho de 2011, e na Resolução Administrativa nº 1470/2011 do Tribunal Superior do Trabalho, de 24 de agosto de 2011.

Os dados constantes desta Certidão são de responsabilidade dos Tribunais do Trabalho e estão atualizados até 2 (dois) dias anteriores à data da sua expedição.

No caso de pessoa jurídica, a Certidão atesta a empresa em relação a todos os seus estabelecimentos, agências ou filiais.

A aceitação desta certidão condiciona-se à verificação de sua autenticidade no portal do Tribunal Superior do Trabalho na Internet (<http://www.tst.jus.br>).

Certidão emitida gratuitamente.

INFORMAÇÃO IMPORTANTE

Do Banco Nacional de Devedores Trabalhistas constam os dados necessários à identificação das pessoas naturais e jurídicas inadimplentes perante a Justiça do Trabalho quanto às obrigações estabelecidas em sentença condenatória transitada em julgado ou em acordos judiciais trabalhistas, inclusive no concernente aos recolhimentos previdenciários, a honorários, a custas, a emolumentos ou a recolhimentos determinados em lei; ou decorrentes de execução de acordos firmados perante o Ministério Público do Trabalho ou Comissão de Conciliação Prévia.



Certidão Nº 1960985/2019

CERTIFICA-SE que, após consulta eletrônica ao banco de dados de processos físicos e eletrônicos de 1ª e 2ª instâncias do Tribunal Regional do Trabalho da 15ª Região, pesquisando-se os termos digitados - **CPF: 073.178.668-81** - não existe ação tramitando em face de SOENI CHIEBAO MACHADO.

A conferência dos dados da parte pesquisada é de responsabilidade do solicitante, devendo a titularidade do documento/nome ser conferida pelo interessado e pelo destinatário.

Ressalta-se que o resultado obtido corresponde exatamente ao número de documento digitado pelo solicitante, como acima indicado. Em se tratando de Pessoa Jurídica, a pesquisa abrange os processos relacionados à raiz (número de inscrição) do CNPJ de matriz e filiais.

A validade da presente certidão está condicionada à conferência do nome e/ou do CPF/CNPJ, bem como à verificação de sua autenticidade pela autoridade recebedora. A autenticidade deve ser confirmada no sítio do TRT da 15.ª Região, portal.trt15.jus.br, seguindo-se o seguinte caminho: Serviços >> Certidão Eletrônica de Ações Trabalhistas - CEAT, menu "Reimpressão/Verificação de Autenticidade", o qual também será utilizado para reimpressão desta certidão dentro de seu prazo de validade (30 dias).

Código verificador: 0-11016-00000-74887-23015-60573

Certidão válida até: 27/12/2019

Os dados de processos eletrônicos, de 1ª e 2ª instância, estão atualizados até o momento da emissão dessa certidão, conforme abaixo datado, assim como os processos físicos de 2ª instância. Os processos físicos de 1ª instância consultados para emissão dessa certidão estão atualizados até 26/11/2019.

Não são objeto de consulta para certidão os processos que são: AÇÃO RESCISÓRIA(AR), CARTA DE ORDEM(CARTORD), CONSIGNAÇÃO EM PAGAMENTO(CONPAG), CORREIÇÃO PARCIAL(CORPAR), EMBARGOS DE TERCEIRO(ET), INQUÉRITO PARA APURAÇÃO DE FALTA GRAVE(IAFG), MANDADO DE SEGURANÇA(MS), MANDADO DE SEGURANÇA COLETIVO(MSCOL), conforme classificação adotada pelo CNJ.

Para comprovar a inexistência de débitos inadimplidos perante a Justiça do Trabalho o interessado poderá obter a Certidão Negativa de Débitos Trabalhistas - CNDT, no sítio do



**PODER JUDICIÁRIO FEDERAL
JUSTIÇA DO TRABALHO
TRIBUNAL REGIONAL DO TRABALHO DA 15ª REGIÃO**

Pág. 2 de 2

Tribunal Superior do Trabalho, <http://www.tst.jus.br/certidao>, nos termos da Lei nº 12.440/2011 e da Resolução Administrativa TST nº1470/2011.

Certidão emitida em 27/11/2019 às 17:38:30.



PODER JUDICIÁRIO

JUSTIÇA FEDERAL DE PRIMEIRO GRAU EM SÃO PAULO

CERTIDÃO DE DISTRIBUIÇÃO**AÇÕES E EXECUÇÕES CÍVEIS, FISCAIS, CRIMINAIS E DOS JUÍZADOS ESPECIAIS FEDERAIS
CRIMINAIS ADJUNTOS****Nº 2019.0005512977**

CERTIFICAMOS que, em pesquisa nos registros eletrônicos de distribuição, exclusivamente na Justiça Federal de Primeiro Grau, Seção Judiciária de São Paulo, com sede em São Paulo / Capital e jurisdição no Estado de São Paulo, **NÃO CONSTA(M)** processo(s) e/ou procedimento(s) distribuído(s) até a presente data e hora, contra **SOENI CHIEBAO MACHADO**, inscrito(a) no CPF/CNPJ nº **073.178.668-81**.

NADA MAIS. O referido é verdade e damos fé. Dada e passada nesta capital do Estado de São Paulo, aos 27 (vinte e sete) dias do mês de novembro de 2019, às 17:38.

Observações:

- a) Certidão requerida pela Internet, expedida gratuitamente;
- b) Certidões e/ou informações a respeito do(s) processo(s) constante(s) da presente certidão deverão ser solicitadas pessoalmente na respectiva Secretaria do Órgão Julgador, ou junto ao Tribunal Superior em que estiver localizado, conforme endereços disponibilizados em nosso site;
- c) A autenticidade desta certidão poderá ser verificada por qualquer interessado, com base no código de segurança **e0862b3f f38c8946 c0e450dd a0d32294 c1686f64**, no endereço **<http://web.trf3.jus.br/certidao/certidaojudicial/VerificarAutenticidade>**, até 60 dias contados da data de sua expedição (prazo em que ficará disponível no sistema);
- d) Não constam do cadastro do processo quaisquer dados de identificação a que se refere o parágrafo único do art. 2º da Lei 11.971, de 6 de julho de 2009, que estejam ausentes na certidão no caso de apontamento de registro de processo (ação penal);
- e) Não estando disponíveis nos sistemas de acompanhamento processual os dados de identificação a que se refere o parágrafo único do art. 2º da Lei 11.971, de 6 de julho de 2009, no caso de apontamento de registro de processo (ação penal) na presente certidão, o interessado deverá dirigir-se ao órgão em que o processo se encontra atualmente, para a complementação daqueles dados, se necessário;
- f) O nome da pessoa pesquisada e o respectivo número de inscrição no Cadastro de Pessoas Físicas (CPF) ou no Cadastro Nacional de Pessoas Jurídicas (CNPJ) foram inseridos na certidão pelo próprio interessado, no ato da solicitação, sendo de sua inteira responsabilidade a exatidão dos mesmos;
- g) Esta certidão somente terá validade se houver inteira correspondência entre o nome do solicitante e o respectivo número de inscrição no Cadastro de Pessoas Físicas (CPF) ou no Cadastro Nacional de Pessoas Jurídicas (CNPJ) nela grafados e os dados (nome e número) constantes dos aludidos documentos;
- h) Para efeito da conferência da validade desta certidão, caberá ao destinatário do documento confrontar os dados constantes do Cadastro de Pessoas Físicas (CPF) ou do Cadastro Nacional de Pessoas Jurídicas (CNPJ) do solicitante com aqueles impressos na certidão;
- i) Esta certidão não inclui pesquisa relativa a feitos de publicidade restrita;
- j) Não foram consultados eventuais inquéritos ou procedimentos investigatórios equiparados;
- k) A pesquisa abrange registros desde 25/04/1967 até a presente data, na Justiça Federal de 1º Grau, Seção Judiciária de São Paulo;
- l) Esta certidão abrange os processos em tramitação no Sistema de Acompanhamento e Informações Processuais do 1º Grau e no PJe - Sistema Processual Eletrônico.

Núcleo de Apoio Judiciário
admsp-nuaj@trf3.jus.br - (11) 3225-8666



Consulta de Processos do 1º Grau

Orientações

- Processos distribuídos no mesmo dia podem ser localizados se buscados pelo número do processo, com o seu foro selecionado.
- Algumas unidades dos foros listados abaixo não estão disponíveis para consulta. Para saber quais varas estão disponíveis em cada foro clique aqui.
- Dúvidas? Clique aqui para mais informações sobre como pesquisar.
- Processos baixados, em segredo de justiça ou distribuídos no mesmo dia serão apresentados somente na pesquisa pelo número do processo.

Dados para pesquisa

| | |
|---------------------|---|
| Foro | <input type="text" value="Todos os foros"/> |
| Pesquisar por: | <input type="text" value="Documento da Parte"/> |
| Documento da Parte: | <input type="text" value="07317866881"/> |

Resultados 1 a 2 de 2

1

Foro Central - Fazenda Pública/Acidentes

0016392-07.2010.8.26.0053 (053.10.016392-3)

Procedimento Comum Cível / Pagamento Atrasado / Correção Monetária

Reqte: Soeni Chiebao Machado CPF 073.178.668-81

Recebido em: 24/05/2010 - 2ª Vara de Fazenda Pública

Foro Central Cível

1017236-80.2016.8.26.0100

Habilitação / DIREITO CIVIL

Reqte: Soeni Chiebao Machado CPF 073.178.668-81

Recebido em: 24/02/2016 - 15ª Vara Cível

Resultados 1 a 2 de 2

1

Protocolo da Consulta: 0018088547

Documento Pesquisado: 073.178.668-81

ATENÇÃO: Esta consulta gratuita não é válida como certidão de protesto

RESUMO DA CONSULTA NO ESTADO DE SÃO PAULO



Não constam protestos nos cartórios participantes, cuja abrangência em SP é de 100%
Ver Detalhes

RESUMO DA CONSULTA NOS DEMAIS ESTADOS



Não constam protestos nos cartórios participantes. Verifique a lista de cartórios:
Ver Detalhes

| | | | |
|------|---|------|---|
| ● AC | Não constam protestos nos cartórios participantes | ● AL | Não constam protestos nos cartórios participantes |
| ● AM | Não constam protestos nos cartórios participantes | ● AP | Não constam protestos nos cartórios participantes |
| ● BA | Não constam protestos nos cartórios participantes | ● CE | Não constam protestos nos cartórios participantes |
| ● DF | Não constam protestos nos cartórios participantes | ● ES | Não constam protestos nos cartórios participantes |
| ● GO | Não constam protestos nos cartórios participantes | ● MA | Não constam protestos nos cartórios participantes |
| ● MG | Não constam protestos nos cartórios participantes | ● MS | Não constam protestos nos cartórios participantes |
| ● MT | Não constam protestos nos cartórios participantes | ● PA | Não constam protestos nos cartórios participantes |
| ● PB | Não constam protestos nos cartórios participantes | ● PE | Não constam protestos nos cartórios participantes |
| ● PI | Não constam protestos nos cartórios participantes | ● PR | Não constam protestos nos cartórios participantes |

| | | | | | |
|---|----|---|---|----|---|
| ● | RJ | Nao constam protestos nos cartorios participantes | ● | RN | Nao constam protestos nos cartorios participantes |
| ● | RO | Não constam protestos nos cartórios participantes | ● | RR | Não constam protestos nos cartórios participantes |
| ● | RS | Não constam protestos nos cartórios participantes | ● | SC | Não constam protestos nos cartórios participantes |
| ● | SE | Não constam protestos nos cartórios participantes | ● | TO | Não constam protestos nos cartórios participantes |

Cartórios participantes com protesto para o documento pesquisado

Estado

Comarca

Cartório

+Info

Contato

Clique nos botões abaixo para obter **certidões** sobre o **protesto**, solicitar **cancelamento** ou **quitar** débitos.

Confidencial para:
JULIO CASAS IMOVEIS CONSULTORIA E VENDAS LTDA.

Imprimir

Salvar em PDF

Crednet

27 de Novembro de 2019 17:39:18

Resumo da consulta

| CPF | NOME | NOME DA MÃE | DATA NASCIMENTO |
|-------------------------|-------------------------|---------------------------|-----------------|
| 073.178.668-81 | SOENI CHIEBAO MACHADO | LUIZA DE OLIVEIRA CHIEBAO | 15/09/1964 |
| Ocorrências | Quantidade | Valor | Último Registro |
| Pendências Internas | NAO CONSTAM OCORRENCIAS | - | - |
| Pendências Financeiras | NAO CONSTAM OCORRENCIAS | - | - |
| Protesto Estadual | NAO CONSTAM OCORRENCIAS | - | - |
| Cheques Sem Fundo BACEN | NAO CONSTAM OCORRENCIAS | - | - |

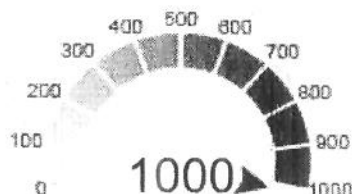
Detalhes do documentoSituação do CPF/CNPJ em 19/10/2018: **REGULAR****Serasa Score****95,22%**
Chance de
Pagamento

A chance de um consumidor, com score entre 901 e 1000, pagar seus compromissos financeiros nos próximos 12 meses é de 95,22%.

A decisão da aprovação ou não do crédito é de exclusiva responsabilidade do concedente. As informações prestadas pela Serasa Experian têm como objetivo subsidiar essas decisões e, em hipótese alguma, devem ser utilizadas como justificativa, pelo concedente do crédito, para a tomada da referida decisão.

Participação Societária

ESTE CPF NÃO POSSUI PARTICIPAÇÃO SOCIETÁRIA EM NENHUMA EMPRESA

Documentos Roubados, Furtados ou Extraviados

NAO CONSTAM OCORRENCIAS

Pendências Internas

NAO CONSTAM OCORRENCIAS

Pendências Financeiras

NAO CONSTAM OCORRENCIAS

Protesto Estadual

Protesto Estadual

UF não informada na consulta

Cheques Sem Fundo BACEN

NAO CONSTAM OCORRENCIAS

Consultas à Serasa realizadas ao mesmo documento

NAO CONSTAM INFORMACOES

Simple consulta ao CPF (073.178.668-81) no cadastro da Serasa. Essa informação de consulta não significa negócio realizado, nem se confunde com anotação negativa no cadastro de inadimplentes.

>

PROTOCOLO DA CONSULTA : 113373

"A decisão da aprovação ou não do crédito é de exclusiva responsabilidade do concedente. As informações prestadas pela Serasa Experian têm como objetivo subsidiar essas decisões e, em hipótese alguma, devem ser utilizadas como justificativa, pelo concedente do crédito, para a tomada da referida decisão."

[Imprimir](#)[Salvar em PDF](#)

Seu IP é 177.68.143.144

2019 Serasa Experian. Todos os direitos reservados.

 BEM-VINDO AO CLEARSALE DIGITAL TRUST INDEX

ÚLTIMO

21/11/2019 14:00



Index

ÚLTIMO CLIENTE CONSULTADO

 073.178.668-81 731 Início

Histórico

Consulta individual

Preencha os dados para uma nova consulta

CPF

000.000.000-00

Consultar

Resultado da sua consulta

CPF

073.178.668-81



(http://br.clear.sale/)



Index



Início



Histórico



Certidão de Débitos Relativos a Créditos Tributários Federais e à Dívida Ativa da União

Resultado da Consulta

As informações disponíveis na Secretaria da Receita Federal do Brasil - RFB sobre o contribuinte 077.172.698-80 são insuficientes para a emissão de certidão por meio da Internet.

Para consultar sua situação fiscal, acesse [Centro Virtual de Atendimento e-CAC](#).

Para maiores esclarecimentos, consulte a página [Orientações para emissão de Certidão nas unidades da RFB](#).

[Nova Consulta](#)



PROCURADORIA GERAL DO ESTADO

Procuradoria da Dívida Ativa

Certidão Negativa de Débitos Tributários da Dívida Ativa do Estado de São Paulo

CPF: 077.172.698-80

Ressalvado o direito de a Fazenda do Estado de São Paulo cobrar ou inscrever quaisquer dívidas de responsabilidade da pessoa jurídica/física acima identificada que vierem a ser apuradas, é certificado que:

não constam débitos inscritos em Dívida Ativa de responsabilidade do Interessado(a).

Certidão nº 24391268

Data e hora da emissão 27/11/2019 17:40:54

Validade 30 (TRINTA) dias, contados da emissão.

Certidão emitida nos termos da Resolução Conjunta SF-PGE nº 2, de 9 de maio de 2013.

Qualquer rasura ou emenda invalidará este documento.

A aceitação desta certidão está condicionada à verificação de sua autenticidade no sítio

<http://www.dividaativa.pge.sp.gov.br>

Folha 1 de 1
(hora de Brasília)



PODER JUDICIÁRIO
JUSTIÇA DO TRABALHO

CERTIDÃO NEGATIVA DE DÉBITOS TRABALHISTAS

Nome: ARIVALDO MACHADO

CPF: 077.172.698-80

Certidão nº: 190329296/2019

Expedição: 27/11/2019, às 17:41:23

Validade: 24/05/2020 - 180 (cento e oitenta) dias, contados da data de sua expedição.

Certifica-se que **ARIVALDO MACHADO**, inscrito(a) no CPF sob o nº **077.172.698-80**, **NÃO CONSTA** do Banco Nacional de Devedores Trabalhistas.

Certidão emitida com base no art. 642-A da Consolidação das Leis do Trabalho, acrescentado pela Lei nº 12.440, de 7 de julho de 2011, e na Resolução Administrativa nº 1470/2011 do Tribunal Superior do Trabalho, de 24 de agosto de 2011.

Os dados constantes desta Certidão são de responsabilidade dos Tribunais do Trabalho e estão atualizados até 2 (dois) dias anteriores à data da sua expedição.

No caso de pessoa jurídica, a Certidão atesta a empresa em relação a todos os seus estabelecimentos, agências ou filiais.

A aceitação desta certidão condiciona-se à verificação de sua autenticidade no portal do Tribunal Superior do Trabalho na Internet (<http://www.tst.jus.br>).

Certidão emitida gratuitamente.

INFORMAÇÃO IMPORTANTE

Do Banco Nacional de Devedores Trabalhistas constam os dados necessários à identificação das pessoas naturais e jurídicas inadimplentes perante a Justiça do Trabalho quanto às obrigações estabelecidas em sentença condenatória transitada em julgado ou em acordos judiciais trabalhistas, inclusive no concernente aos recolhimentos previdenciários, a honorários, a custas, a emolumentos ou a recolhimentos determinados em lei; ou decorrentes de execução de acordos firmados perante o Ministério Público do Trabalho ou Comissão de Conciliação Prévia.



Certidão Nº 1961018/2019

CERTIFICA-SE que, após consulta eletrônica ao banco de dados de processos físicos e eletrônicos de 1ª e 2ª instâncias do Tribunal Regional do Trabalho da 15ª Região, pesquisando-se os termos digitados - **CPF: 077.172.698-80** - não existe ação tramitando em face de ARIVALDO MACHADO.

A conferência dos dados da parte pesquisada é de responsabilidade do solicitante, devendo a titularidade do documento/nome ser conferida pelo interessado e pelo destinatário.

Ressalta-se que o resultado obtido corresponde exatamente ao número de documento digitado pelo solicitante, como acima indicado. Em se tratando de Pessoa Jurídica, a pesquisa abrange os processos relacionados à raiz (número de inscrição) do CNPJ de matriz e filiais.

A validade da presente certidão está condicionada à conferência do nome e/ou do CPF/CNPJ, bem como à verificação de sua autenticidade pela autoridade recebedora. A autenticidade deve ser confirmada no sítio do TRT da 15.ª Região, portal.trt15.jus.br, seguindo-se o seguinte caminho: Serviços >> Certidão Eletrônica de Ações Trabalhistas - CEAT, menu "Reimpressão/Verificação de Autenticidade", o qual também será utilizado para reimpressão desta certidão dentro de seu prazo de validade (30 dias).

Código verificador: 0-28950-00000-74887-56015-60573

Certidão válida até: 27/12/2019

Os dados de processos eletrônicos, de 1ª e 2ª instância, estão atualizados até o momento da emissão dessa certidão, conforme abaixo datado, assim como os processos físicos de 2ª instância. Os processos físicos de 1ª instância consultados para emissão dessa certidão estão atualizados até 26/11/2019.

Não são objeto de consulta para certidão os processos que são: AÇÃO RESCISÓRIA(AR), CARTA DE ORDEM(CARTORD), CONSIGNAÇÃO EM PAGAMENTO(CONPAG), CORREIÇÃO PARCIAL(CORPAR), EMBARGOS DE TERCEIRO(ET), INQUÉRITO PARA APURAÇÃO DE FALTA GRAVE(IAFG), MANDADO DE SEGURANÇA(MS), MANDADO DE SEGURANÇA COLETIVO(MSCOL), conforme classificação adotada pelo CNJ.

Para comprovar a inexistência de débitos inadimplidos perante a Justiça do Trabalho o interessado poderá obter a Certidão Negativa de Débitos Trabalhistas - CNDT, no sítio do



Tribunal Superior do Trabalho, <http://www.tst.jus.br/certidao>, nos termos da Lei nº 12.440/2011 e da Resolução Administrativa TST nº1470/2011.

Certidão emitida em 27/11/2019 às 17:41:29.



PODER JUDICIÁRIO

JUSTIÇA FEDERAL DE PRIMEIRO GRAU EM SÃO PAULO

CERTIDÃO DE DISTRIBUIÇÃO

**AÇÕES E EXECUÇÕES CÍVEIS, FISCAIS, CRIMINAIS E DOS JUIZADOS ESPECIAIS FEDERAIS
CRIMINAIS ADJUNTOS
Nº 2019.0005513049**

CERTIFICAMOS que, em pesquisa nos registros eletrônicos de distribuição, exclusivamente na Justiça Federal de Primeiro Grau, Seção Judiciária de São Paulo, com sede em São Paulo / Capital e jurisdição no Estado de São Paulo, **NÃO CONSTA(M)** processo(s) e/ou procedimento(s) distribuído(s) até a presente data e hora, contra **ARIVALDO MACHADO**, inscrito(a) no CPF/CNPJ nº **077.172.698-80**.

NADA MAIS. O referido é verdade e damos fé. Dada e passada nesta capital do Estado de São Paulo, aos 27 (vinte e sete) dias do mês de novembro de 2019, às 17:42.

Observações:

- a) Certidão requerida pela Internet, expedida gratuitamente;
- b) Certidões e/ou informações a respeito do(s) processo(s) constante(s) da presente certidão deverão ser solicitadas pessoalmente na respectiva Secretaria do Órgão Julgador, ou junto ao Tribunal Superior em que estiver localizado, conforme endereços disponibilizados em nosso site;
- c) A autenticidade desta certidão poderá ser verificada por qualquer interessado, com base no código de segurança **cdd53a6c 04bcef5e 4a9c2ed4 12c86eb4 150cecd6**, no endereço **<http://web.trf3.jus.br/certidao/certidaojudicial/VerificarAutenticidade>**, até 60 dias contados da data de sua expedição (prazo em que ficará disponível no sistema);
- d) Não constam do cadastro do processo quaisquer dados de identificação a que se refere o parágrafo único do art. 2º da Lei 11.971, de 6 de julho de 2009, que estejam ausentes na certidão no caso de apontamento de registro de processo (ação penal);
- e) Não estando disponíveis nos sistemas de acompanhamento processual os dados de identificação a que se refere o parágrafo único do art. 2º da Lei 11.971, de 6 de julho de 2009, no caso de apontamento de registro de processo (ação penal) na presente certidão, o interessado deverá dirigir-se ao órgão em que o processo se encontra atualmente, para a complementação daqueles dados, se necessário;
- f) O nome da pessoa pesquisada e o respectivo número de inscrição no Cadastro de Pessoas Físicas (CPF) ou no Cadastro Nacional de Pessoas Jurídicas (CNPJ) foram inseridos na certidão pelo próprio interessado, no ato da solicitação, sendo de sua inteira responsabilidade a exatidão dos mesmos;
- g) Esta certidão somente terá validade se houver inteira correspondência entre o nome do solicitante e o respectivo número de inscrição no Cadastro de Pessoas Físicas (CPF) ou no Cadastro Nacional de Pessoas Jurídicas (CNPJ) nela grafados e os dados (nome e número) constantes dos aludidos documentos;
- h) Para efeito da conferência da validade desta certidão, caberá ao destinatário do documento confrontar os dados constantes do Cadastro de Pessoas Físicas (CPF) ou do Cadastro Nacional de Pessoas Jurídicas (CNPJ) do solicitante com aqueles impressos na certidão;
- i) Esta certidão não inclui pesquisa relativa a feitos de publicidade restrita;
- j) Não foram consultados eventuais inquéritos ou procedimentos investigatórios equiparados;
- k) A pesquisa abrange registros desde 25/04/1967 até a presente data, na Justiça Federal de 1º Grau, Seção Judiciária de São Paulo;
- l) Esta certidão abrange os processos em tramitação no Sistema de Acompanhamento e Informações Processuais do 1º Grau e no PJe - Sistema Processual Eletrônico.

Núcleo de Apoio Judiciário
admsp-nuaj@trf3.jus.br - (11) 3225-8666

**Consulta de Processos do 1º Grau****Orientações**

- Processos distribuídos no mesmo dia podem ser localizados se buscados pelo número do processo, com o seu foro selecionado.
- Algumas unidades dos foros listados abaixo não estão disponíveis para consulta. Para saber quais varas estão disponíveis em cada foro clique aqui.
- Dúvidas? Clique aqui para mais informações sobre como pesquisar.
- Processos baixados, em segredo de justiça ou distribuídos no mesmo dia serão apresentados somente na pesquisa pelo número do processo.

X Atenção

- Não existem informações disponíveis para os parâmetros informados.

Dados para pesquisa

Foro

Todos os foros

Pesquisar por:

Documento da Parte ▼

Documento da Parte:

07717269880

Protocolo da Consulta: 0018088630

Documento Pesquisado: 077.172.698-80

ATENÇÃO: Esta consulta gratuita não é válida como certidão de protesto

RESUMO DA CONSULTA NO ESTADO DE SÃO PAULO



Não constam protestos nos cartórios participantes, cuja abrangência em SP é de 100%
[Ver Detalhes](#)

RESUMO DA CONSULTA NOS DEMAIS ESTADOS



Não constam protestos nos cartórios participantes. Verifique a lista de cartórios:
[Ver Detalhes](#)

| | | | |
|------|---|------|---|
| ● AC | Não constam protestos nos cartórios participantes | ● AL | Não constam protestos nos cartórios participantes |
| ● AM | Não constam protestos nos cartórios participantes | ● AP | Não constam protestos nos cartórios participantes |
| ● BA | Não constam protestos nos cartórios participantes | ● CE | Não constam protestos nos cartórios participantes |
| ● DF | Não constam protestos nos cartórios participantes | ● ES | Não constam protestos nos cartórios participantes |
| ● GO | Não constam protestos nos cartórios participantes | ● MA | Não constam protestos nos cartórios participantes |
| ● MG | Não constam protestos nos cartórios participantes | ● MS | Não constam protestos nos cartórios participantes |
| ● MT | Não constam protestos nos cartórios participantes | ● PA | Não constam protestos nos cartórios participantes |
| ● PB | Não constam protestos nos cartórios participantes | ● PE | Não constam protestos nos cartórios participantes |
| ● PI | Não constam protestos nos cartórios participantes | ● PR | Não constam protestos nos cartórios participantes |

| | | | | | |
|---|----|---|---|----|---|
|  | RJ | Nao constam protestos nos cartorios participantes |  | RN | Nao constam protestos nos cartorios participantes |
|  | RO | Não constam protestos nos cartórios participantes |  | RR | Não constam protestos nos cartórios participantes |
|  | RS | Não constam protestos nos cartórios participantes |  | SC | Não constam protestos nos cartórios participantes |
|  | SE | Não constam protestos nos cartórios participantes |  | TO | Não constam protestos nos cartórios participantes |

Cartórios participantes com protesto para o documento pesquisado

| Estado | Comarca | Cartório | +Info | Contato |
|--------|---------|----------|-------|---------|
|--------|---------|----------|-------|---------|

Clique nos botões abaixo para obter **certidões** sobre o **protesto**, solicitar **cancelamento** ou **quitar** débitos.

Confidencial para:
JULIO CASAS IMOVEIS CONSULTORIA E VENDAS LTDA.

Imprimir

Salvar em PDF

Crednet

27 de Novembro de 2019 17:42:47

Resumo da consulta

| CPF | NOME | NOME DA MÃE | DATA NASCIMENTO |
|-------------------------|-------------------------|--------------------|-----------------|
| 077.172.698-80 | ARIVALDO MACHADO | MARIA AURORA LEITE | 08/03/1966 |
| Ocorrências | Quantidade | Valor | Último Registro |
| Pendências Internas | NAO CONSTAM OCORRENCIAS | - | - |
| Pendências Financeiras | NAO CONSTAM OCORRENCIAS | - | - |
| Protesto Estadual | NAO CONSTAM OCORRENCIAS | - | - |
| Cheques Sem Fundo BACEN | NAO CONSTAM OCORRENCIAS | - | - |

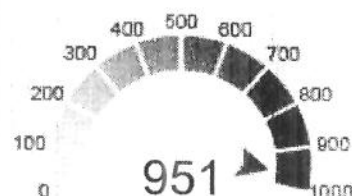
Detalhes do documentoSituação do CPF/CNPJ em 13/01/2019: **REGULAR****Serasa Score****95,22%**
Chance de
Pagamento

A chance de um consumidor, com score entre 901 e 1000, pagar seus compromissos financeiros nos próximos 12 meses é de 95,22%.

A decisão da aprovação ou não do crédito é de exclusiva responsabilidade do concedente. As informações prestadas pela Serasa Experian têm como objetivo subsidiar essas decisões e, em hipótese alguma, devem ser utilizadas como justificativa, pelo concedente do crédito, para a tomada da referida decisão.

Participação Societária

ESTE CPF NÃO POSSUI PARTICIPAÇÃO SOCIETÁRIA EM NENHUMA EMPRESA

Documentos Roubados, Furtados ou Extraviados

NAO CONSTAM OCORRENCIAS

Pendências Internas

NAO CONSTAM OCORRENCIAS

Pendências Financeiras

NAO CONSTAM OCORRENCIAS

Protesto Estadual

Protesto Estadual

UF não informada na consulta

Cheques Sem Fundo BACEN

NAO CONSTAM OCORRENCIAS

Consultas à Serasa realizadas ao mesmo documento

NAO CONSTAM INFORMACOES

Simples consulta ao CPF (077.172.698-80) no cadastro da Serasa. Essa informação de consulta não significa negócio realizado, nem se confunde com anotação negativa no cadastro de inadimplentes.

>

PROTOCOLO DA CONSULTA : 188297

"A decisão da aprovação ou não do crédito é de exclusiva responsabilidade do concedente. As informações prestadas pela Serasa Experian têm como objetivo subsidiar essas decisões e, em hipótese alguma, devem ser utilizadas como justificativa, pelo concedente do crédito, para a tomada da referida decisão."

[Imprimir](#)[Salvar em PDF](#)

Seu IP é 177.68.143.144

2019 Serasa Experian. Todos os direitos reservados.

BEM-VINDO AO CLEARSALE DIGITAL TRUST INDEX

ÚLTIMO

21/11/2019 14:00



Index

ÚLTIMO CLIENTE CONSULTADO

077.172.698-80



491 Início



Histórico

Consulta individual

Preencha os dados para uma nova consulta

CPF

000.000.000-00

Consultar

Resultado da sua consulta

CPF

077.172.698-80

491
/1000



(<http://br.clear.sale/>)



Index



Início



Histórico