

JUCESP PROTOCOLO  
0.563.245/17-7



## Alteração e Consolidação de Contrato Social de Sociedade Empresária de Forma Limitada.

**SPIN INDÚSTRIA METALURGICA LTDA – EPP.**

C.N.P.J/MF 11.130.225/0001-89

NIRE 35.223.322.155

Pelo presente instrumento particular de alteração e consolidação de contrato social de sociedade empresária de forma de limitada, os abaixo assinados: **nos termos do artigo 997, da Lei 10.406/2002 - Código Civil/2002.**

**Carolina Gava Rubinato**, brasileira, casada, sob o regime de comunhão parcial de bens, maior, empresária, portadora da Cédula de identidade R.G n.º 25.942.348-8 SSP/SP e devidamente inscrita no CPF/MF sob o n.º 292.294.278-37, residente e domiciliada em Sorocaba – SP, na Avenida São Paulo, n.º 5135 – Casa 4 – Alem Ponte – CEP: 18013-004.

Única sócia da sociedade Empresária de forma Limitada, que gira sob a denominação de **SPIN INDÚSTRIA METALURGICA LTDA – EPP**, com sede na **Avenida Lourenço Zacaro, n.º 697 – Jardim São Silvestre – CEP: 06408-000 – Barueri - SP**, com Contrato Social arquivado na JUCESP sob o NIRE 35.223.322.155, em sessão de 28/05/2009, inscrita no C.N.P.J. sob o n.º 11.130.225/0001-89, resolvem de mútuo consentimento em alterar e consolidar o seu contrato social, conforme cláusula a seguir:

## Alteração Contratual

### 1ª Cláusula

#### Do Capital Social

Altera-se nesta data o capital social da sociedade para R\$ 100.000,00 (Cem mil reais), dividido em 100.000 (Cem Mil) quotas, cujo valor nominal é de R\$ 1,00 (Um real) cada quota, sendo que o aumento de R\$ 90.000,00 (Noventa Mil) reais são totalmente subscritos e integralizados, com lucros acumulados em 31/03/2017, assim distribuídos entre o sócio na seguinte proporção:

Carolina Gava Rubinato	<u>100.000 quotas</u>	<u>R\$ 100.000,00</u>	<u>100%</u>
Totais	100.000 quotas	R\$ 100.000,00	100%

**Parágrafo Primeiro** - A responsabilidade dos sócios é limitada ao valor de suas respectivas quotas, respondendo os sócios solidariamente pela integralização do capital social, nos termos do artigo 1.052 da lei 10.406 de 10 de janeiro de 2002.

### 2ª Cláusula

#### Dos Objetivos Sociais

Nesta data a sociedade decide em alterar os seus objetivos sociais para: **Indústria, Comércio e Serviços de Usinagem, Solda, Tratamento e Revestimento em Metais, Corte a Laser, Equipamentos de Energia Solar, e outros Serviços Assemelhados por Conta Própria ou por Conta de Terceiros.**

Consolidação Contratual SPIN INDÚSTRIA METALURGICA – EIRELI - EPP.. pag

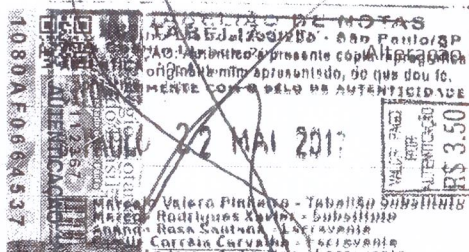



## 2ª Cláusula

### Do Novo Tipo Jurídico

Nos Termos do Artigo 2.033 da Lei 10.406/02, a Sociedade Empresaria Limitada denominada **SPIN INDÚSTRIA METALURGICA LTDA – EPP**, passará a ser **Empresa Individual de Responsabilidade Limitada “EIRELI”**, passando a ser registrada na Junta Comercial do Estado de São Paulo sob a Denominação Social de **SPIN INDÚSTRIA METALURGICA – EIRELI - EPP**.

Em função das alterações acima a empresa Individual de Responsabilidade Limitada decide em consolidar o seu contrato social, conforme cláusulas a seguir.

## Consolidação do Contrato Social

### 1ª. Cláusula.

#### Da Denominação Social, Forma Jurídica e Sede

A empresa individual de Responsabilidade Limitada terá a denominação de **SPIN INDÚSTRIA METALURGICA – EIRELI - EPP**, com sede na **Avenida Lourenço Zacaro, n.º 697 – Jardim São Silvestre – CEP: 06408-000 – Barueri - SP**, inscrita no CNPJ 12.063.915/0001-25.

**Parágrafo Único:** A empresa individual de Responsabilidade Limitada poderá abrir ou extinguir filiais, agências, escritórios ou sucursais em qualquer parte do território nacional quando lhe convier, designando parcelas do capital social para fins meramente fiscais.

### 2ª. Cláusula.

#### Do Prazo e do Objetivo Social

O prazo de duração da empresa Individual de Responsabilidade Limitada será por tempo indeterminado e o início de suas atividades foi em 28/05/2009, e tem como objetivos sociais os descritos baixo: **Indústria, Comércio e Serviços de Usinagem, Solda, Tratamento e Revestimento em Metais, Corte a Laser, Equipamentos de Energia Solar, e outros Serviços Assemelhados por Conta Própria ou por Conta de Terceiros.**

### 3ª. Cláusula.

#### Do Capital Social

O Capital Social é representado pela importância de R\$ 100.000,00 (Cem Mil) reais, totalmente subscritos e integralizados, em moeda corrente nacional, detido, em totalidade pelo seu titular, abaixo discriminado.

Carolina Gava Rubinato	<u>100.000 quotas</u>	<u>R\$ 100.000,00</u>	<u>100%</u>
Totais	100.000 quotas	R\$ 100.000,00	100%

**Parágrafo Primeiro:** A responsabilidade do titular limitada a importância total do capital social integralizado.

**Parágrafo Segundo:** O titular declara não participar de nenhuma outra Empresa Individual de Responsabilidade Limitada “EIRELI” nos termos da Lei 12.441/2011.

Consolidação Contratual **SPIN INDÚSTRIA METALURGICA – EIRELI - EPP..** pág

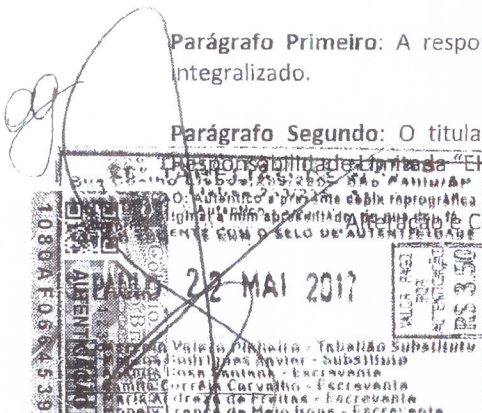



Ubiratan Pereira  
Tatiane  
Alameda  
Alphaville -

**5ª. Cláusula.**

**6ª. Cláusula.**

**7ª. Cláusula.**

**8ª.Cláusula.**

**9ª. Cláusula.**

**10ª. Cláusula.**

O Administrador declara, sob as penas da lei, de que não está impedido de exercer a administração da empresa individual de responsabilidade limitada - EIRELI, por lei especial, ou em virtude de incapacidade ou qualquer outra causa legalmente prevista.

Consolidação Contratual SPIN INDÚSTRIA METALURGICA – EIRELI - EPP.. pág

MENTE COM O SELO DE AUTENTICIDADE

22 MAI 2017

Marco Rodrigues Xavier - Substitute



condenação criminal, ou por se encontrar (em) sob os efeitos dela, a pena que vede, ainda que temporariamente, o acesso a cargos públicos, ou por crime falimentar, de prevaricação, peita ou suborno, concussão, peculato, ou contra a economia popular, contra o sistema financeiro nacional, contra as normas de defesa da concorrência, contra as relações de consumo, fé pública, ou a propriedade.

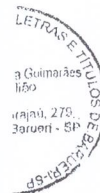

#### 11ª. Cláusula.

#### Das Disposições Gerais e do Foro

Fica eleito, desde já, o foro da Comarca de São Paulo - SP, para dirimir quaisquer dúvidas ou questões oriundas deste instrumento contratual.

E por estarem justos e contratados, assinam a presente em 03 (Três) vias.



São Paulo, 02 de Maio de 2017.

Carolina Gava Rubinato  
R.G.n.º 25.942.348-8 SSP/SP

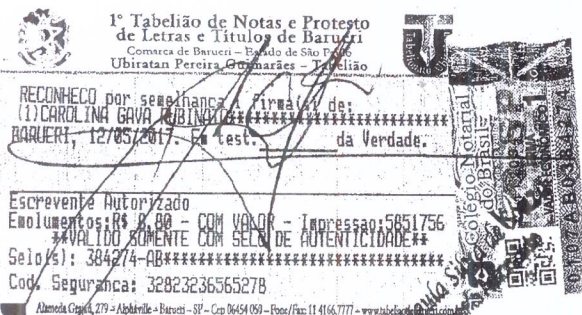





# REPÚBLICA FEDERATIVA DO BRASIL

## CADASTRO NACIONAL DA PESSOA JURÍDICA

NÚMERO DE INSCRIÇÃO 11.130.225/0001-89 MATRIZ	COMPROVANTE DE INSCRIÇÃO E DE SITUAÇÃO CADASTRAL	DATA DE ABERTURA 28/05/2009
NOME EMPRESARIAL SPIN INDUSTRIA METALURGICA - EIRELI		
TÍTULO DO ESTABELECIMENTO (NOME DE FANTASIA) *****		PORTE EPP
CÓDIGO E DESCRIÇÃO DA ATIVIDADE ECONÔMICA PRINCIPAL 25.11-0-00 - Fabricação de estruturas metálicas		
CÓDIGO E DESCRIÇÃO DAS ATIVIDADES ECONÔMICAS SECUNDÁRIAS 25.32-2-01 - Produção de artefatos estampados de metal 46.69-9-99 - Comércio atacadista de outras máquinas e equipamentos não especificados anteriormente; partes e peças 25.39-0-01 - Serviços de usinagem, tornearia e solda 33.14-7-06 - Manutenção e reparação de máquinas, aparelhos e equipamentos para instalações térmicas		
CÓDIGO E DESCRIÇÃO DA NATUREZA JURÍDICA 230-5 - Empresa Individual de Responsabilidade Limitada (de Natureza Empresári		
LOGRADOURO AV LOURENCO ZACARO	NÚMERO 697	COMPLEMENTO *****
CEP 06.408-000	BAIRRO/DISTRITO JARDIM SAO SILVESTRE	MUNICÍPIO BARUERI
UF SP	ENDEREÇO ELETRÔNICO carolinagava@terra.com.br	
TELEFONE (11) 4199-2500/ (11) 4199-2500		
ENTE FEDERATIVO RESPONSÁVEL (EFR) *****		
SITUAÇÃO CADASTRAL ATIVA	DATA DA SITUAÇÃO CADASTRAL 28/05/2009	
MOTIVO DE SITUAÇÃO CADASTRAL		
SITUAÇÃO ESPECIAL *****	DATA DA SITUAÇÃO ESPECIAL *****	

Aprovado pela Instrução Normativa RFB nº 1.863, de 27 de dezembro de 2018.

Emitido no dia 02/06/2020 às 17:09:04 (data e hora de Brasília).

Página: 1/1



Declaração de Informações Socioeconômicas e  
Fiscais (DEFIS)

Exercício: 2019

Ano Calendário: 2018

**RECIBO DE ENTREGA**

DECLARAÇÃO ORIGINAL

Período abrangido pela Declaração: 01/01/2018 a 31/12/2018

**1. Informações do Contribuinte**

Nome empresarial <b>SPIN INDUSTRIA METALURGICA EIRELI</b>	CNPJ da Matriz <b>11.130.225/0001-89</b>
Data da Abertura no CNPJ <b>28/05/2009</b>	Optante pelo Simples Nacional <b>Sim</b>
Regime de Apuração <b>Competência</b>	
CNPJ das Filiais Presentes Nesta Declaração <b>Nenhuma</b>	

**2. Informações da Recepção da Declaração**

Data e Horário da Transmissão da Declaração <b>05/03/2019 14:44:04</b>
Número do Recibo <b>02.07.19064.0027821-8</b>
Autenticação <b>11348.13891.02287.25030</b>