

Porto Seguro Capitalização S.A.
CNPJ: 16.551.758/0001-58
Endereço: Alameda Barão De Piracicaba, 618 Campos Elíseos
CEP: 01216-010 | São Paulo

DADOS DO CORRETOR DE SEGUROS			
CORRETOR JCI CORRETORA DE SEGUROS LTDA			SUSEP 4S60ZJ
DADOS DO PRODUTO			
PRODUTO: PORTOCAP ALUGUEL 30M_100% - PROCESSO SUSEP NR. 15414.606126/2020-50			INSTRUMENTO GARANTIA
DADOS DO TITULAR			
TIPO PESSOA PF	CPF/CNPJ 40287170861	NOME/RAZÃO SOCIAL TAUAN REGIS MEIRELES	
DATA DE NASCIMENTO/CONSTITUIÇÃO 23/11/1989	SEXO MASCULINO	ESTADO CIVIL SOLTEIRO	NACIONALIDADE BRASILEIRA
PROFISSÃO / RAMO DE ATIVIDADE POLICIAL MILITAR			FAIXA DE RENDA MENSAL ACIMA DE 10.000,00
TIPO DE DOCUMENTO RG	NÚMERO DOCUMENTO 46331097	ÓRGÃO EMISSOR SSP	DATA DE EXPEDIÇÃO 17/09/2004
TITULAR É PEP? NAO	SE RELACIONAMENTO PRÓXIMO, INFORME NOME E CPF DA PEP NOME: CPF:		GRAU DE RELACIONAMENTO COM A PEP
ENDEREÇOS			
ENDEREÇO TITULAR			
CEP 18052780	ENDEREÇO RUA JOAO LEME DOS SANTOS	NÚMERO 195	COMPLEMENTO CASA 03
BAIRRO EDA DOS BANDEIRANTES	CIDADE SOROCABA	UF SP	
CORRESPONDÊNCIA			
CEP 18052780	ENDEREÇO RUA JOAO LEME DOS SANTOS	NÚMERO 195	COMPLEMENTO CASA 03
BAIRRO EDA DOS BANDEIRANTES	CIDADE SOROCABA	UF SP	
TIPO DE ENDEREÇO PARA CORRESPONDÊNCIA? RESIDENCIAL		DESEJA O KIT BOAS VINDAS POR: E-MAIL	
CONTATOS			
TELEFONE FIXO (15) 32433055	CELULAR (15) 997011407	E-MAIL SEGUROS@JCISEGUROS.COM.BR	
COMPOSIÇÃO DOS TÍTULOS			
QUANTIDADE		VALOR DO TÍTULO	
1		4.350,00	
TOTAL: 1		TOTAL: 4.350,00	
DADOS DO LOCADOR			
TIPO PESSOA PJ	CPF / CNPJ 28057471000155	NOME / RAZÃO SOCIAL MONTE DAS OLIVEIRAS CENTRO DE NEGOCIOS E SERVIÇOS ADM BENZ	
TELEFONE (15) 32345975	E-MAIL FISCAL02@ENTERCONTABIL.COM.BR		
DADOS ADMINISTRADORA/IMOBILIÁRIA			
TIPO PESSOA PJ	CPF / CNPJ 952458000140	NOME / RAZÃO SOCIAL JULIO CASAS IMOVEIS CONSULTORIA E VENDAS LTDA	
TELEFONE (15) 21016161	E-MAIL SEGUROS@JCISEGUROS.COM.BR		

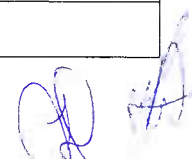

INFORMAÇÕES GERAIS

Declaro, como Corretor responsável por esta intermediação, que, na forma da legislação vigente, dei cumprimento integral às disposições contidas na Resolução CNSP nº 382/2020, inclusive quanto à prévia disponibilização ao proponente das informações previstas no art. 4º, § 1º, da referida Resolução.

Em conformidade com Lei Geral de Proteção de Dados (Lei nº 13.709/2018):

A PORTO SEGURO (aqui compreendida por todas as empresas pertencentes ao seu grupo econômico), tem o compromisso de respeitar e garantir a privacidade e a proteção dos dados pessoais dos titulares e por isso, declara que o tratamento de dados pessoais se dá para o desempenho de suas atividades legais, observando a legislação aplicável sobre segurança da informação, privacidade e proteção de dados e demais normas setoriais ou gerais sobre o tema.

A coleta de dados pessoais pode ocorrer de diversas formas, como por exemplo: na cotação e/ou contratação de seus diversos produtos e serviços, utilizações do site e aplicativos, bem como nas interações com os diversos canais de comunicação, mas sempre respeitando os princípios finalidade, adequação, necessidade, transparência, livre acesso, segurança, prevenção e não discriminação e obrigações legais.

A PORTO SEGURO implementará as medidas técnicas e organizacionais apropriadas para proteger os dados pessoais, levando em conta técnicas avançadas disponíveis, o contexto e as finalidades do tratamento. As medidas de segurança atenderão as (i) exigências das leis de proteção de dados; e (ii) medidas de segurança correspondentes com as boas práticas de mercado.

Os dados pessoais serão, em regra, armazenados pelo tempo que perdurará a relação entre as partes. Entretanto, há situações em que esses dados deverão ser armazenados além do período de relacionamento e essas situações advêm de exigências legais e/ou regulatórias, ou quando for necessário para exercer direitos em processos judiciais ou administrativos.

A PORTO SEGURO possui uma Política de Privacidade, a qual encontra-se disponível no seguinte endereço www.portoseguro.com.br

DECLARAÇÃO

"Declaro para todos os fins que as informações por mim prestadas nesta proposta correspondem com a verdade e que tenho ciência e concordo integralmente com os termos das Condições Gerais do Título de Capitalização e demais documentos integrantes do título que estou contratando".

Declaro ainda, que este título está sendo apresentado como garantia locatícia ao LOCADOR(A)/REPRESENTANTE LEGAL, mencionado nesta proposta, sendo que concedo exclusivamente, poderes para que, em seu nome e a seu favor, possa resgatar integralmente o(s) Título(s) dado(s) em caução à locação, junto à Porto Seguro Capitalização S.A., mesmo antes do prazo final de vigência, inclusive, com a correção devida, independentemente de interpelação judicial ou extra judicial, a fim de que o valor do resgate quite qualquer importância que lhe seja devida em razão de débitos locatícios, cabendo ao LOCADOR(A)/REPRESENTANTE LEGAL proceder a restituição do saldo remanescente que por ventura haja em meu favor.

O título não poderá ser resgatado enquanto durar este caução, salvo na ocorrência da situação descrita no parágrafo acima, com o que concorda o LOCADOR(A)/REPRESENTANTE LEGAL, que apõe o seu "de acordo" neste documento.

"Este título deverá ser utilizado exclusivamente para assegurar o cumprimento de obrigação assumida em contrato principal pelo titular perante terceiro".

"A aprovação deste título pela SUSEP não implica, por parte da Autarquia, em incentivo ou recomendação a sua aquisição, representando, exclusivamente, sua adequação às normas em vigor."; e quando a venda for intermediada por corretor de capitalização, o consumidor poderá consultar a situação cadastral de seu corretor de capitalização, no sítio www.susep.gov.br, por meio do número de seu registro na SUSEP, nome completo, CNPJ ou CPF, quando a venda tiver sido intermediada por corretor de capitalização".

O seu título de capitalização será enviado eletronicamente com os números para sorteio dentro do prazo de 15 dias úteis. Havendo dúvida, contate nossa Central de Atendimento ao Cliente através do nº **3003-CAPI** (O mesmo que **3003-2274**) para Capitais e grandes centros - **0800 737 8888** demais localidades. SAC (informações, reclamações e cancelamento): **0800 771 4727** ATENDIMENTO A DEFICIENTES AUDITIVOS: 0800 727 8736 - Ouvidoria: 0800 727 1184 ou acesse o site: www.portoseguro.com.br

DECLARAÇÃO

Ao final de vigência, a Provisão Matemática para resgate do título deverá corresponder, no mínimo, a 95% do valor total dos pagamentos efetuados pelo subscritor, desde que o pagamento tenha sido realizado na data programada. Se houver resgate antes do término do prazo de vigência do título, este valor sofrerá redução de acordo com o previsto nas condições gerais.

"As condições contratuais/regulamento deste produto protocolizadas pela sociedade/entidade junto à Susep poderão ser consultadas no endereço eletrônico www.susep.gov.br, de acordo com o número de processo constante da apólice/proposta".

"A contratação do título de Capitalização implica automaticamente adesão a suas Condições Gerais."

Estou ciente e de acordo, que qualquer quantia referente a resgate somente será creditada em conta corrente de titularidade das partes contratantes.

É proibida a venda de título de capitalização a menores de dezesseis anos. - Art. 3º, I do Código Civil.

Por fim, autorizo a Porto Seguro Capitalização S.A., a REAPLICAR após o término do período de vigência, o valor de resgate do Título de Capitalização, sempre em meu nome, dando origem a um novo Título com as mesmas Condições Gerais do Título inicialmente adquirido, sendo que este permanecerá como caução à locação supra referida. Para tanto, me responsabilizo em comunicar qualquer alteração cadastral ou então manifestar-me contrariamente à reaplicação do título, com no mínimo 15 dias de antecedência da data de vencimento do Título.

Será necessário o reconhecimento de firma por semelhança do LOCATÁRIO ou certificação digital de assinatura eletrônica pelas empresas homologadas pela Porto Seguro (Câmara de Contratos, Clicksign, Docusign/Docyousign, Doc4 Sign ou ICP Brasil). Se a assinatura aposta for de REPRESENTANTE LEGAL, será obrigatória a comprovação de poderes de representação.

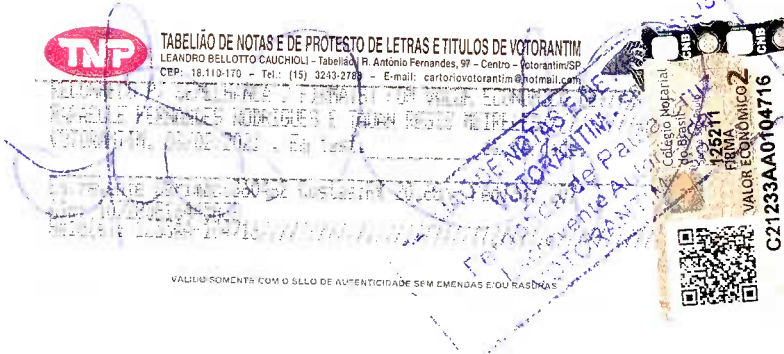

LOCAL E DATA

ASSINATURA DO LOCADOR/REPRESENTANTE LEGAL

ASSINATURA DO CORRETOR

ASSINATURA DO TITULAR/LOCATÁRIO

O seu título de capitalização será enviado eletronicamente com os números para sorteio dentro do prazo de 15 dias úteis. Havendo dúvida, contate nossa Central de Atendimento ao Cliente através do nº **3003-CAPI** (O mesmo que **3003-2274**) para Capitais e grandes centros - **0800 737 8888** demais localidades. SAC (informações, reclamações e cancelamento): **0800 771 4727** ATENDIMENTO A DEFICIENTES AUDITIVOS: 0800 727 8736 - Ouvidoria: 0800 727 1184 ou acesse o site: www.portoseguro.com.br

DADOS DO CORRETOR DE SEGUROS			
CORRETOR JCI CORRETORA DE SEGUROS LTDA			SUSEP 4S60ZJ
DADOS DO PRODUTO			
PRODUTO: PORTOCAP ALUGUEL 30M_100% - PROCESSO SUSEP NR. 15414.606126/2020-50			INSTRUMENTO GARANTIA
DADOS DO TITULAR			
TIPO PESSOA PF	CPF/CNPJ 40287170861	NOME/RAZÃO SOCIAL TAUAN REGIS MEIRELES	
DATA DE NASCIMENTO/CONSTITUIÇÃO 23/11/1989	SEXO MASCULINO	ESTADO CIVIL SOLTEIRO	NACIONALIDADE BRASILEIRA
PROFISSÃO / RAMO DE ATIVIDADE POLICIAL MILITAR			FAIXA DE RENDA MENSAL ACIMA DE 10.000,00
TIPO DE DOCUMENTO RG	NÚMERO DOCUMENTO 46331097	ÓRGÃO EMISSOR SSP	DATA DE EXPEDIÇÃO 17/09/2004
TITULAR É PEP? NAO	SE RELACIONAMENTO PRÓXIMO, INFORME NOME E CPF DA PEP NOME: _____ CPF: _____		GRAU DE RELACIONAMENTO COM A PEP
ENDEREÇOS			
ENDEREÇO TITULAR			
CEP 18052780	ENDEREÇO RUA JOAO LEME DOS SANTOS	NÚMERO 195	COMPLEMENTO CASA 03
BAIRRO EDA DOS BANDEIRANTES	CIDADE SOROCABA	UF SP	
CORRESPONDÊNCIA			
CEP 18052780	ENDEREÇO RUA JOAO LEME DOS SANTOS	NÚMERO 195	COMPLEMENTO CASA 03
BAIRRO EDA DOS BANDEIRANTES	CIDADE SOROCABA	UF SP	
TIPO DE ENDEREÇO PARA CORRESPONDÊNCIA? RESIDENCIAL		DESEJA O KIT BOAS VINDAS POR: E-MAIL	
CONTATOS			
TELEFONE FIXO (15) 32433055	CELULAR (15) 997011407	E-MAIL SEGUROS@JCISEGUROS.COM.BR	
COMPOSIÇÃO DOS TÍTULOS			
QUANTIDADE		VALOR DO TÍTULO	
1		4.350,00	
TOTAL: 1		TOTAL: 4.350,00	
DADOS DO LOCADOR			
TIPO PESSOA PJ	CPF / CNPJ 28057471000155	NOME / RAZÃO SOCIAL MONTE DAS OLIVEIRAS CENTRO DE NEGOCIOS E SERVIÇOS ADM BENZ	
TELEFONE (15) 32345975	E-MAIL FISCAL02@ENTERCONTABIL.COM.BR		
DADOS ADMINISTRADORA/IMOBILIÁRIA			
TIPO PESSOA PJ	CPF / CNPJ 952458000140	NOME / RAZÃO SOCIAL JULIO CASAS IMOVEIS CONSULTORIA E VENDAS LTDA	
TELEFONE (15) 21016161	E-MAIL SEGUROS@JCISEGUROS.COM.BR		



INFORMAÇÕES GERAIS

Declaro, como Corretor responsável por esta intermediação, que, na forma da legislação vigente, dei cumprimento integral às disposições contidas na Resolução CNSP nº 382/2020, inclusive quanto à prévia disponibilização ao proponente das informações previstas no art. 4º, § 1º, da referida Resolução.

Em conformidade com Lei Geral de Proteção de Dados (Lei nº 13.709/2018):

A PORTO SEGURO (aqui compreendida por todas as empresas pertencentes ao seu grupo econômico), tem o compromisso de respeitar e garantir a privacidade e a proteção dos dados pessoais dos titulares e por isso, declara que o tratamento de dados pessoais se dá para o desempenho de suas atividades legais, observando a legislação aplicável sobre segurança da informação, privacidade e proteção de dados e demais normas setoriais ou gerais sobre o tema.

A coleta de dados pessoais pode ocorrer de diversas formas, como por exemplo: na cotação e/ou contratação de seus diversos produtos e serviços, utilizações do site e aplicativos, bem como nas interações com os diversos canais de comunicação, mas sempre respeitando os princípios finalidade, adequação, necessidade, transparência, livre acesso, segurança, prevenção e não discriminação e obrigações legais.

A PORTO SEGURO implementará as medidas técnicas e organizacionais apropriadas para proteger os dados pessoais, levando em conta técnicas avançadas disponíveis, o contexto e as finalidades do tratamento. As medidas de segurança atenderão as (i) exigências das leis de proteção de dados; e (ii) medidas de segurança correspondentes com as boas práticas de mercado.

Os dados pessoais serão, em regra, armazenados pelo tempo que perdurará a relação entre as partes. Entretanto, há situações em que esses dados deverão ser armazenados além do período de relacionamento e essas situações advêm de exigências legais e/ou regulatórias, ou quando for necessário para exercer direitos em processos judiciais ou administrativos.

A PORTO SEGURO possui uma Política de Privacidade, a qual encontra-se disponível no seguinte endereço www.portoseguro.com.br

DECLARAÇÃO

"Declaro para todos os fins que as informações por mim prestadas nesta proposta correspondem com a verdade e que tenho ciência e concordo integralmente com os termos das Condições Gerais do Título de Capitalização e demais documentos integrantes do título que estou contratando".

Declaro ainda, que este título está sendo apresentado como garantia locatícia ao LOCADOR(A)/REPRESENTANTE LEGAL, mencionado nesta proposta, sendo que concedo exclusivamente, poderes para que, em seu nome e a seu favor, possa resgatar integralmente o(s) Título(s) dado(s) em caução à locação, junto à Porto Seguro Capitalização S.A., mesmo antes do prazo final de vigência, inclusive, com a correção devida, independentemente de interpelação judicial ou extra judicial, a fim de que o valor do resgate quite qualquer importância que lhe seja devida em razão de débitos locatícios, cabendo ao LOCADOR(A)/REPRESENTANTE LEGAL proceder a restituição do saldo remanescente que por ventura haja em meu favor.

O título não poderá ser resgatado enquanto durar este caução, salvo na ocorrência da situação descrita no parágrafo acima, com o que concorda o LOCADOR(A)/REPRESENTANTE LEGAL, que apõe o seu "de acordo" neste documento.

"Este título deverá ser utilizado exclusivamente para assegurar o cumprimento de obrigação assumida em contrato principal pelo titular perante terceiro".

"A aprovação deste título pela SUSEP não implica, por parte da Autarquia, em incentivo ou recomendação a sua aquisição, representando, exclusivamente, sua adequação às normas em vigor."; e quando a venda for intermediada por corretor de capitalização, o consumidor poderá consultar a situação cadastral de seu corretor de capitalização, no sítio www.susep.gov.br, por meio do número de seu registro na SUSEP, nome completo, CNPJ ou CPF, quando a venda tiver sido intermediada por corretor de capitalização".

O seu título de capitalização será enviado eletronicamente com os números para sorteio dentro do prazo de 15 dias úteis. Havendo dúvida, contate nossa Central de Atendimento ao Cliente através do nº **3003-CAPI** (O mesmo que **3003-2274**) para Capitais e grandes centros - **0800 737 8888** demais localidades. SAC (informações, reclamações e cancelamento): **0800 771 4727** ATENDIMENTO A DEFICIENTES AUDITIVOS: 0800 727 8736 - Ouvidoria: 0800 727 1184 ou acesse o site: www.portoseguro.com.br

DECLARAÇÃO

Ao final de vigência, a Provisão Matemática para resgate do título deverá corresponder, no mínimo, a 95% do valor total dos pagamentos efetuados pelo subscritor, desde que o pagamento tenha sido realizado na data programada. Se houver resgate antes do término do prazo de vigência do título, este valor sofrerá redução de acordo com o previsto nas condições gerais.

"As condições contratuais/regulamento deste produto protocolizadas pela sociedade/entidade junto à Susep poderão ser consultadas no endereço eletrônico www.susep.gov.br, de acordo com o número de processo constante da apólice/proposta".

"A contratação do título de Capitalização implica automaticamente adesão a suas Condições Gerais."

Estou ciente e de acordo, que qualquer quantia referente a resgate somente será creditada em conta corrente de titularidade das partes contratantes.

É proibida a venda de título de capitalização a menores de dezesseis anos. - Art. 3º, I do Código Civil.

Por fim, autorizo a Porto Seguro Capitalização S.A., a REAPLICAR após o término do período de vigência, o valor de resgate do Título de Capitalização, sempre em meu nome, dando origem a um novo Título com as mesmas Condições Gerais do Título inicialmente adquirido, sendo que este permanecerá como caução à locação supra referida. Para tanto, me responsabilizo em comunicar qualquer alteração cadastral ou então manifestar-me contrariamente à reaplicação do título, com no mínimo 15 dias de antecedência da data de vencimento do Título.

Será necessário o reconhecimento de firma por semelhança do LOCATÁRIO ou certificação digital de assinatura eletrônica pelas empresas homologadas pela Porto Seguro (Câmara de Contratos, Clicksign, Docusign/Docyousign, Doc4 Sign ou ICP Brasil). Se a assinatura aposta for de REPRESENTANTE LEGAL, será obrigatória a comprovação de poderes de representação.

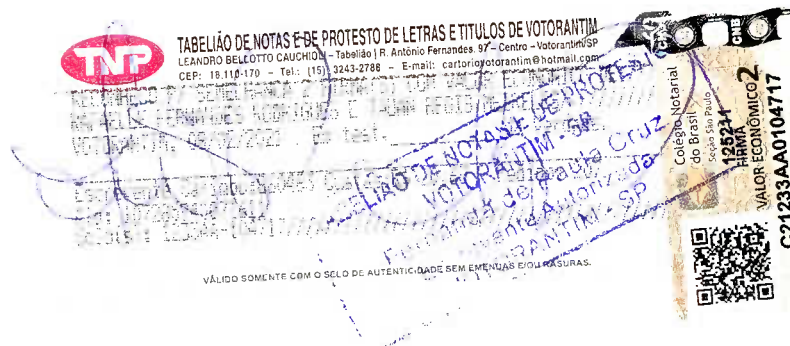

LOCAL E DATA

ASSINATURA DO LOCADOR/REPRESENTANTE LEGAL

ASSINATURA DO CORRETOR

ASSINATURA DO TITULAR/LOCATÁRIO

O seu título de capitalização será enviado eletronicamente com os números para sorteio dentro do prazo de 15 dias úteis. Havendo dúvida, contate nossa Central de Atendimento ao Cliente através do nº **3003-CAPI** (O mesmo que **3003-2274**) para Capitais e grandes centros - **0800 737 8888** demais localidades. SAC (informações, reclamações e cancelamento): **0800 771 4727** ATENDIMENTO A DEFICIENTES AUDITIVOS: 0800 727 8736 - Ouvidoria: 0800 727 1184 ou acesse o site: www.portoseguro.com.br

DADOS DO CORRETOR DE SEGUROS			
CORRETOR JCI CORRETORA DE SEGUROS LTDA			SUSEP 4S60ZJ
DADOS DO PRODUTO			
PRODUTO: PORTOCAP ALUGUEL 30M_100% - PROCESSO SUSEP NR. 15414.606126/2020-50			INSTRUMENTO GARANTIA
DADOS DO TITULAR			
TIPO PESSOA PF	CPF/CNPJ 40287170861	NOME/RAZÃO SOCIAL TAUAN REGIS MEIRELES	
DATA DE NASCIMENTO/CONSTITUIÇÃO 23/11/1989	SEXO MASCULINO	ESTADO CIVIL SOLTEIRO	NACIONALIDADE BRASILEIRA
PROFISSÃO / RAMO DE ATIVIDADE POLICIAL MILITAR			FAIXA DE RENDA MENSAL ACIMA DE 10.000,00
TIPO DE DOCUMENTO RG	NÚMERO DOCUMENTO 46331097	ÓRGÃO EMISSOR SSP	DATA DE EXPEDIÇÃO 17/09/2004
TITULAR É PEP? NAO	SE RELACIONAMENTO PRÓXIMO, INFORME NOME E CPF DA PEP NOME: CPF:		GRAU DE RELACIONAMENTO COM A PEP
ENDEREÇOS			
ENDEREÇO TITULAR			
CEP 18052780	ENDEREÇO RUA JOAO LEME DOS SANTOS	NÚMERO 195	COMPLEMENTO CASA 03
BAIRRO EDA DOS BANDEIRANTES	CIDADE SOROCABA	UF SP	
CORRESPONDÊNCIA			
CEP 18052780	ENDEREÇO RUA JOAO LEME DOS SANTOS	NÚMERO 195	COMPLEMENTO CASA 03
BAIRRO EDA DOS BANDEIRANTES	CIDADE SOROCABA	UF SP	
TIPO DE ENDEREÇO PARA CORRESPONDÊNCIA? RESIDENCIAL		DESEJA O KIT BOAS VINDAS POR: E-MAIL	
CONTATOS			
TELEFONE FIXO (15) 32433055	CELULAR (15) 997011407	E-MAIL SEGUROS@JCISEGUROS.COM.BR	
COMPOSIÇÃO DOS TÍTULOS			
QUANTIDADE		VALOR DO TÍTULO	
1		4.350,00	
TOTAL: 1		TOTAL: 4.350,00	
DADOS DO LOCADOR			
TIPO PESSOA PJ	CPF / CNPJ 28057471000155	NOME / RAZÃO SOCIAL MONTE DAS OLIVEIRAS CENTRO DE NEGOCIOS E SERVIÇOS ADM BENZ	
TELEFONE (15) 32345975	E-MAIL FISCAL02@ENTERCONTABIL.COM.BR		
DADOS ADMINISTRADORA/IMOBILIÁRIA			
TIPO PESSOA PJ	CPF / CNPJ 952458000140	NOME / RAZÃO SOCIAL JULIO CASAS IMOVEIS CONSULTORIA E VENDAS LTDA	
TELEFONE (15) 21016161	E-MAIL SEGUROS@JCISEGUROS.COM.BR		

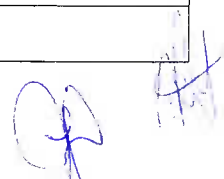

INFORMAÇÕES GERAIS

Declaro, como Corretor responsável por esta intermediação, que, na forma da legislação vigente, dei cumprimento integral às disposições contidas na Resolução CNSP nº 382/2020, inclusive quanto à prévia disponibilização ao proponente das informações previstas no art. 4º, § 1º, da referida Resolução.

Em conformidade com Lei Geral de Proteção de Dados (Lei nº 13.709/2018):

A PORTO SEGURO (aqui compreendida por todas as empresas pertencentes ao seu grupo econômico), tem o compromisso de respeitar e garantir a privacidade e a proteção dos dados pessoais dos titulares e por isso, declara que o tratamento de dados pessoais se dá para o desempenho de suas atividades legais, observando a legislação aplicável sobre segurança da informação, privacidade e proteção de dados e demais normas setoriais ou gerais sobre o tema.

A coleta de dados pessoais pode ocorrer de diversas formas, como por exemplo: na cotação e/ou contratação de seus diversos produtos e serviços, utilizações do site e aplicativos, bem como nas interações com os diversos canais de comunicação, mas sempre respeitando os princípios finalidade, adequação, necessidade, transparência, livre acesso, segurança, prevenção e não discriminação e obrigações legais.

A PORTO SEGURO implementará as medidas técnicas e organizacionais apropriadas para proteger os dados pessoais, levando em conta técnicas avançadas disponíveis, o contexto e as finalidades do tratamento. As medidas de segurança atenderão as (i) exigências das leis de proteção de dados; e (ii) medidas de segurança correspondentes com as boas práticas de mercado.

Os dados pessoais serão, em regra, armazenados pelo tempo que perdurará a relação entre as partes. Entretanto, há situações em que esses dados deverão ser armazenados além do período de relacionamento e essas situações advêm de exigências legais e/ou regulatórias, ou quando for necessário para exercer direitos em processos judiciais ou administrativos.

A PORTO SEGURO possui uma Política de Privacidade, a qual encontra-se disponível no seguinte endereço www.portoseguro.com.br

DECLARAÇÃO

"Declaro para todos os fins que as informações por mim prestadas nesta proposta correspondem com a verdade e que tenho ciência e concordo integralmente com os termos das Condições Gerais do Título de Capitalização e demais documentos integrantes do título que estou contratando".

Declaro ainda, que este título está sendo apresentado como garantia locatícia ao LOCADOR(A)/REPRESENTANTE LEGAL, mencionado nesta proposta, sendo que concedo exclusivamente, poderes para que, em seu nome e a seu favor, possa resgatar integralmente o(s) Título(s) dado(s) em caução à locação, junto à Porto Seguro Capitalização S.A., mesmo antes do prazo final de vigência, inclusive, com a correção devida, independentemente de interpelação judicial ou extra judicial, a fim de que o valor do resgate quite qualquer importância que lhe seja devida em razão de débitos locatícios, cabendo ao LOCADOR(A)/REPRESENTANTE LEGAL proceder a restituição do saldo remanescente que por ventura haja em meu favor.

O título não poderá ser resgatado enquanto durar este caução, salvo na ocorrência da situação descrita no parágrafo acima, com o que concorda o LOCADOR(A)/REPRESENTANTE LEGAL, que apõe o seu "de acordo" neste documento.

"Este título deverá ser utilizado exclusivamente para assegurar o cumprimento de obrigação assumida em contrato principal pelo titular perante terceiro".

"A aprovação deste título pela SUSEP não implica, por parte da Autarquia, em incentivo ou recomendação a sua aquisição, representando, exclusivamente, sua adequação às normas em vigor."; e quando a venda for intermediada por corretor de capitalização, o consumidor poderá consultar a situação cadastral de seu corretor de capitalização, no sítio www.susep.gov.br, por meio do número de seu registro na SUSEP, nome completo, CNPJ ou CPF, quando a venda tiver sido intermediada por corretor de capitalização".

O seu título de capitalização será enviado eletronicamente com os números para sorteio dentro do prazo de 15 dias úteis. Havendo dúvida, contate nossa Central de Atendimento ao Cliente através do nº **3003-CAPI** (O mesmo que **3003-2274**) para Capitais e grandes centros - **0800 737 8888** demais localidades. SAC (informações, reclamações e cancelamento): **0800 771 4727** ATENDIMENTO A DEFICIENTES AUDITIVOS: 0800 727 8736 - Ouvidoria: 0800 727 1184 ou acesse o site: www.portoseguro.com.br

DECLARAÇÃO

Ao final de vigência, a Provisão Matemática para resgate do título deverá corresponder, no mínimo, a 95% do valor total dos pagamentos efetuados pelo subscritor, desde que o pagamento tenha sido realizado na data programada. Se houver resgate antes do término do prazo de vigência do título, este valor sofrerá redução de acordo com o previsto nas condições gerais.

"As condições contratuais/regulamento deste produto protocolizadas pela sociedade/entidade junto a Susep poderão ser consultadas no endereço eletrônico www.susep.gov.br, de acordo com o número de processo constante da apólice/proposta".

"A contratação do título de Capitalização implica automaticamente adesão a suas Condições Gerais."

Estou ciente e de acordo, que qualquer quantia referente a resgate somente será creditada em conta corrente de titularidade das partes contratantes.

É proibida a venda de título de capitalização a menores de dezesseis anos. - Art. 3º, I do Código Civil.

Por fim, autorizo a Porto Seguro Capitalização S.A., a REAPLICAR após o término do período de vigência, o valor de resgate do Título de Capitalização, sempre em meu nome, dando origem a um novo Título com as mesmas Condições Gerais do Título inicialmente adquirido, sendo que este permanecerá como caução à locação supra referida. Para tanto, me responsabilizo em comunicar qualquer alteração cadastral ou então manifestar-me contrariamente à reaplicação do título, com no mínimo 15 dias de antecedência da data de vencimento do Título.

Será necessário o reconhecimento de firma por semelhança do LOCATÁRIO ou certificação digital de assinatura eletrônica pelas empresas homologadas pela Porto Seguro (Câmara de Contratos, Clicksign, Docusign/Docyousign, Doc4 Sign ou ICP Brasil). Se a assinatura aposta for de REPRESENTANTE LEGAL, será obrigatória a comprovação de poderes de representação.

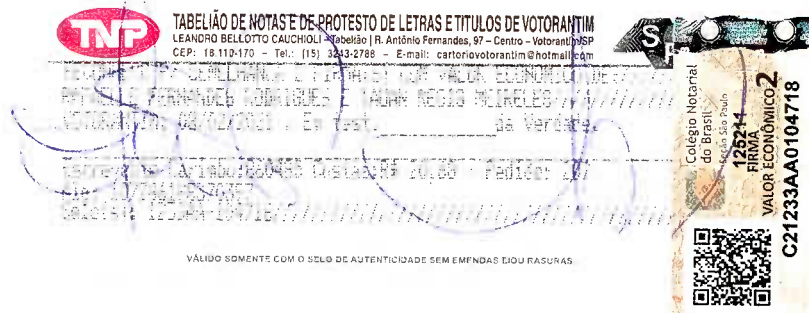

LOCAL E DATA

ASSINATURA DO LOCADOR/REPRESENTANTE LEGAL

ASSINATURA DO CORRETOR

ASSINATURA DO TITULAR/LOCATÁRIO

O seu título de capitalização será enviado eletronicamente com os números para sorteio dentro do prazo de 15 dias úteis. Havendo dúvida, contate nossa Central de Atendimento ao Cliente através do nº **3003-CAPI** (O mesmo que **3003-2274**) para Capitais e grandes centros - **0800 737 8888** demais localidades. SAC (informações, reclamações e cancelamento): **0800 771 4727** ATENDIMENTO A DEFICIENTES AUDITIVOS: 0800 727 8736 - Ouvidoria: 0800 727 1184 ou acesse o site: www.portoseguro.com.br

1. The first step is to identify the problem or goal.
2. The second step is to gather information and resources.

3. The third step is to analyze the information and resources.

4. The fourth step is to develop a plan or strategy.
5. The fifth step is to implement the plan or strategy.

6. The sixth step is to evaluate the results.

7. The seventh step is to reflect on the process and learn from the experience.

8. The eighth step is to share the results and learn from others.

9. The ninth step is to continue to learn and grow.

10. The tenth step is to apply the learnings to future situations.

11. The eleventh step is to seek feedback and support.

12. The twelfth step is to stay motivated and persistent.

13. The thirteenth step is to celebrate successes and milestones.

14. The fourteenth step is to maintain a positive attitude.

15. The fifteenth step is to stay organized.

16. The sixteenth step is to take breaks and rest.

17. The seventeenth step is to stay healthy and fit.

18. The eighteenth step is to stay open-minded and flexible.

19. The nineteenth step is to stay curious and explore new things.

20. The twentieth step is to stay grateful and appreciate what you have.

21. The twenty-first step is to stay humble and listen to others.

22. The twenty-second step is to stay resilient and bounce back from setbacks.

23. The twenty-third step is to stay focused and avoid distractions.

24. The twenty-fourth step is to stay consistent and keep going.

25. The twenty-fifth step is to stay motivated and inspired.

Unlabeled Attachment to File

2000-01-01 10:00

10

10

Unlabeled Attachment to File

2000-01-01 10:00

2000-01-01 10:00

2000-01-01 10:00

2000-01-01 10:00

Unlabeled Attachment to File

2000-01-01 10:00

2000-01-01 10:00

2000-01-01 10:00

2000-01-01 10:00

2000-01-01 10:00

2000-01-01 10:00

2000-01-01 10:00

2000-01-01 10:00

2000-01-01 10:00

2000-01-01 10:00

2000-01-01 10:00

2000-01-01 10:00

2000-01-01 10:00

2000-01-01 10:00

2000-01-01 10:00

2000-01-01 10:00

2000-01-01 10:00

2000-01-01 10:00

2000-01-01 10:00

2000-01-01 10:00

2000-01-01 10:00

2000-01-01 10:00

2000-01-01 10:00

2000-01-01 10:00

Banco Itaú **341-7** 34191.09008 19761.722933 81789.730009 1 85350000435000

Vencimento 18/02/2021	Agência/Código Cedente 2938/17897-3	Espécie DP	Parc./Plano 1 1	Sacado TAUAN REGIS MEIRELES
(=) Valor do Documento 4.350,00	(=) Desconto / Abatimento	(+) Mora/Multa	(+) Outros Acresci	
(=) Valor Cobrado	Número do Formulário 9008383-00	Nosso Número 109/00197617-2	Autenticação Mecânica	
Sacador/Avalista				

Banco Itaú **341-7** 34191.09008 19761.722933 81789.730009 1 85350000435000

Local de Pagamento ATE O VENCIMENTO PAGUE PREFERENCIALMENTE NO ITAU				Vencimento 18/02/2021	
Cedente PORTO SEGURO CAPITALIZACAO S/A - CNPJ: 16.551.758/0001-58				Agência/Código Cedente 2938/17897-3	
Data do Documento 03/02/2021	Número do Documento 00197617	Espécie Doc DP	Aceite N	Data do Processamento 03/02/2021	Nosso Número 109/00197617-2
Uso do Banco	Carteira 109	Espéci R\$	Quantidade	Valor	(=) Valor do Documento 4.350,00
Instruções NUMERO DO FORMULARIO: 9008383-00 SR CAIXA: NÃO RECEBER APÓS O VENCIMENTO "TODOS OS DIREITOS DECORRENTES DA AQUISIÇÃO DO TÍTULO DE CAPITALIZAÇÃO SÓ TERÃO INICIO APÓS O EFETIVO PAGAMENTO ÚNICO."				(-) Desconto / Abatimento	
				(-) Outras Deduções	
				(+) Mora / Multa	
				(+) Outros Acréscimos	
				(=) Valor Cobrado	
Sacado TAUAN REGIS MEIRELES RUA JOAO LEME DOS SANTOS 195 CASA 03 PARQUE VEREDA DOS BANDE 18052780 Sorocaba SP				CPF/CNPJ: 40287170861	
Sacador/Avalista				Código de Baixa:	

Autenticação Mecânica FICHA DE COMPENSAÇÃO

