

Auto de Vistoria de Entrada**Código** 368**Detalhes da vistoria**

Endereço do imóvel 368 - Rua Sérgio Lamarca, 240, Apartamento 154, Jardim São Carlos, Sorocaba - SP.
Proprietários(as) THAIS DE MORAES LIMA e RAFAEL MIRANDA RODRIGUES
Locatário(a) ADRIANA SIMÕES DE ARAÚJO
Vistoriador(a) Dominai Inicial
Data do laudo 09/04/2021 10:20:57

Informações adicionais

Categoria	Apartamento	Total de fotos	406
Tipo de locação	Residencial	Situação	Limpo
Tag de acesso	2		
Chaves	2	Controles do portão	n/c
Controles de cerca elétrica	n/c	Controles de alarme	n/c
	Voltagem	Nº medidor	Leitura
Energia	127V/		
Água		A18H071617	0174787

**** As fotos e ou os vídeos e o auto estão disponíveis eletronicamente através do link abaixo ou do QR Code**
<http://www.msystvistorias.com.br/inspection-web/templates/inspection/openview.html?aWR0SW5zcGVjdGlvbj02MzMzMzAzfDEzMzU0MzF8MzU=>

**Ambientes****1. Sala**

- 1.1 - Parede na cor branco gelo em ótimo estado com pintura acrílico fosco, com pintura nova.
1.2 - Piso de porcelanato na cor cinza em ótimo estado; com rodapé de madeira na cor branco(a) em ótimo estado.
1.3 - Teto de laje na cor branco(a) em ótimo estado com pintura acrílico fosco, com pintura nova, porém, com falhas.
1.4 - Porta de madeira em ótimo estado com pintura envernizado, com pintura antiga e com numeração do imóvel no padrão do condomínio, porém, com riscos; com batente em ótimo estado; com fechadura de metálico na cor marrom bronze em ótimo estado, funcionando e com chave.
1.5 - Porta Balcão de alumínio na cor branco(a) em ótimo estado, funcionando, com trincos, com vidro liso e com 02 partes de correr. Obs: Faltando 01 pino de trava.
1.6 - Cortina de tecido na cor cinza em ótimo estado; com varão na cor cromado em ótimo estado.
1.7 - Armário de mdf nas cores branco(a) e marrom em ótimo estado; com 2 portas em ótimo estado, com vidro liso; com puxador de alumínio na cor cinza em ótimo estado.
1.8 - Mesa de mdf na cor creme em ótimo estado.
1.9 - Pannel de TV de mdf nas cores branco(a) e marrom em ótimo estado, com 02 portas e com 01 prateleira externa, porém, com furos.
1.10 - Quadro Disjuntor de plástico na cor branco(a) em ótimo estado, com 02 portas. Obs: 01 porta solta.

- 1.11 - Interfone de plástico intelbras na cor branco(a) em ótimo estado, funcionando, porém, com desgaste natural.
 1.12 - Luminária de Teto de metálico na cor branco(a) em ótimo estado, funcionando e com 03 lâmpadas econômicas funcionando.
 1.13 - 2 Plafons de metálico na cor branco(a) em ótimo estado, funcionando, com iluminação led e com fechamento em vidro.
 1.14 - 2 Interruptores de plástico na cor branco(a) em ótimo estado, funcionando.
 1.15 - 5 Tomadas de plástico na cor branco(a) em ótimo estado, funcionando.

Parede



Parede

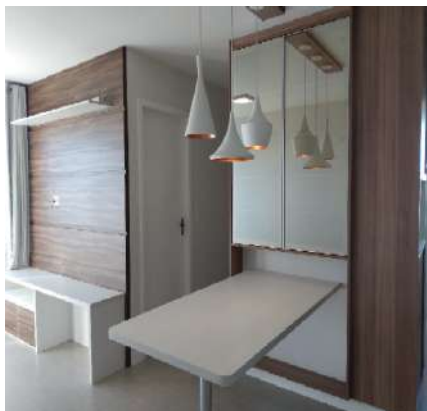

Parede

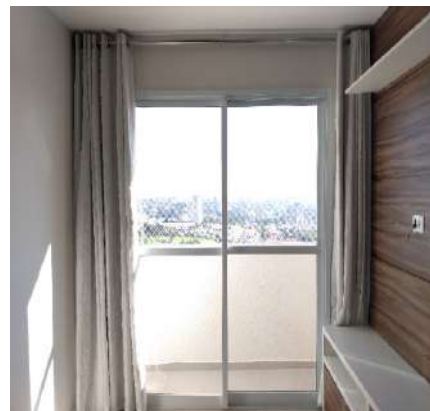

Parede



Parede

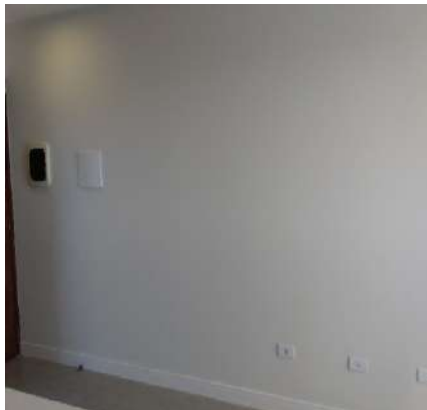

Parede



Parede



Piso

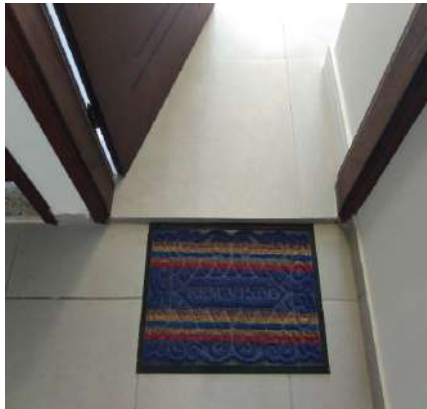

Piso

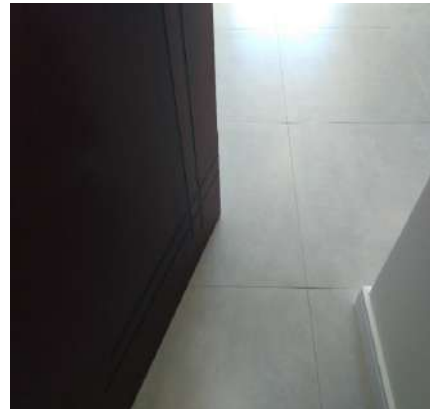

Piso

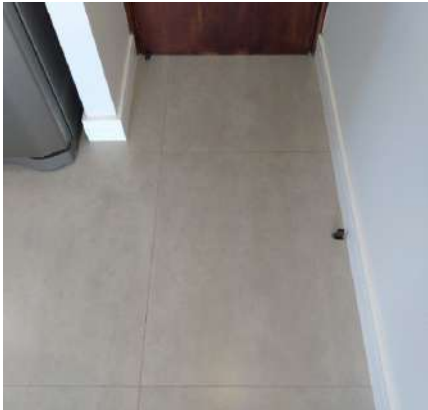

Piso



Piso



Piso



Piso



Piso



Teto

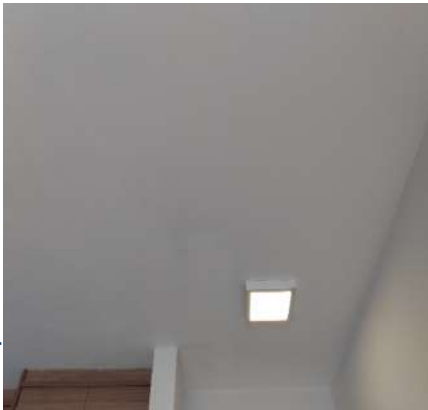

Teto

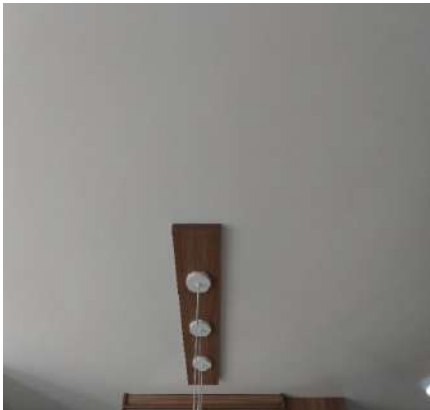

Teto

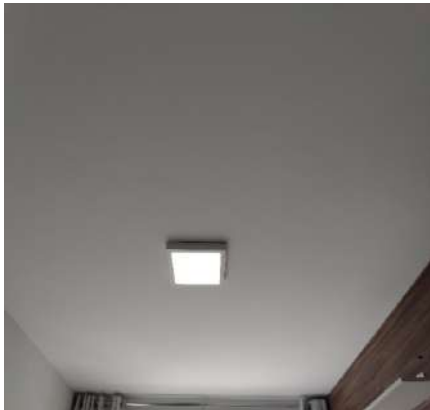

DS

DS

DS

Teto

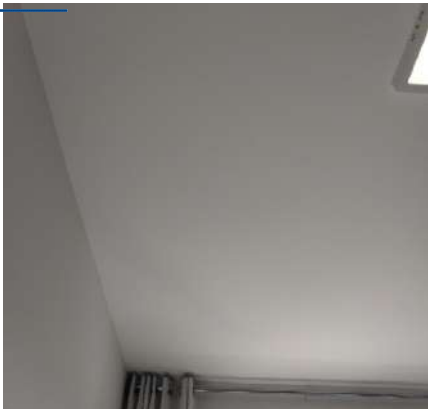

Porta



Porta



DS

DS

DS

Porta



Porta



Porta

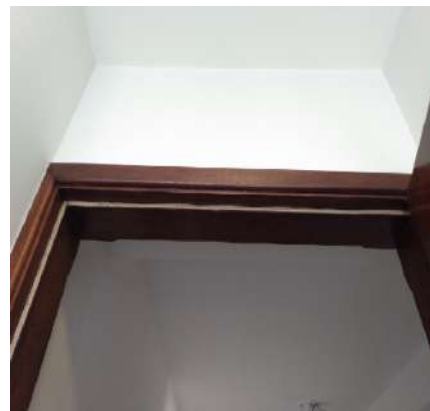

Porta



Porta

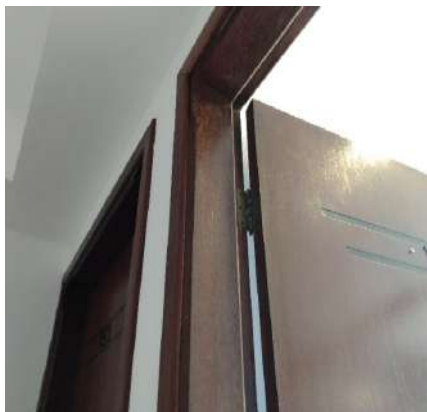

Porta



Porta

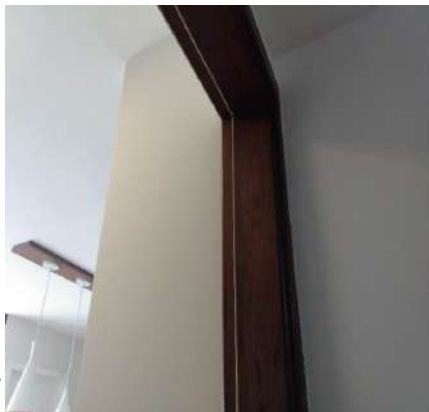

Porta

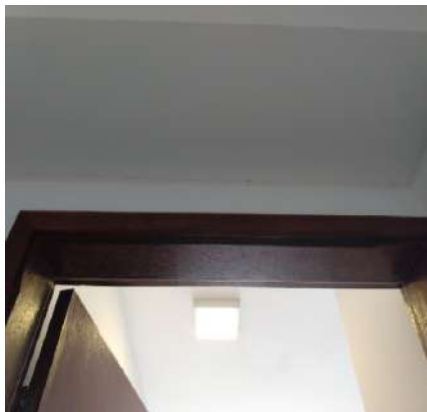

Porta



Porta



Porta

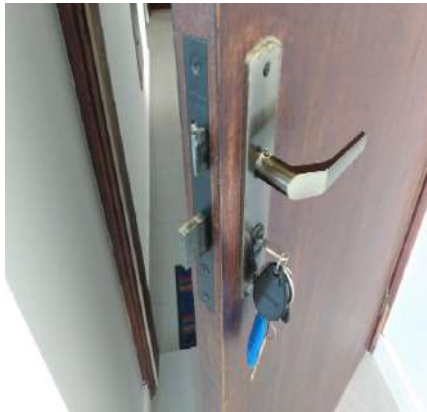

Porta



DS
[Signature]

DS
[Signature]

DS
AS DA

DS
PO

DS
LS

DS
JCU

Porta Balcão



Porta Balcão



Porta Balcão



Porta Balcão



Porta Balcão



Cortina



Cortina



Cortina



Cortina



Armário



Armário



Armário



DS
[Signature]

DS
[Signature]

DS
AS DA

DS
PO

DS
LS

DS
JCU

Mesa



Mesa



Mesa



Painel de TV



Painel de TV



Painel de TV



Painel de TV



Painel de TV



Painel de TV



Painel de TV



Painel de TV



Painel de TV



DS
[Signature]

DS
[Signature]

DS
ASDA

DS
PO

DS
LS

DS
[Signature]

Painel de TV



Quadro Disjuntor



Quadro Disjuntor

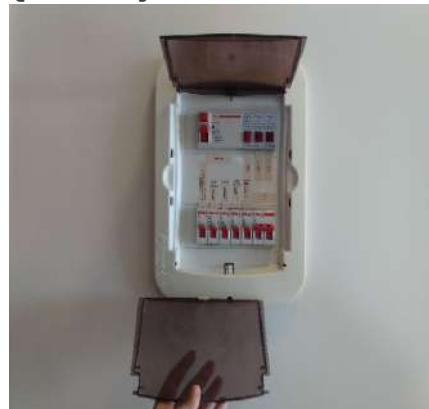

Interfone



Interfone



Luminária de Teto

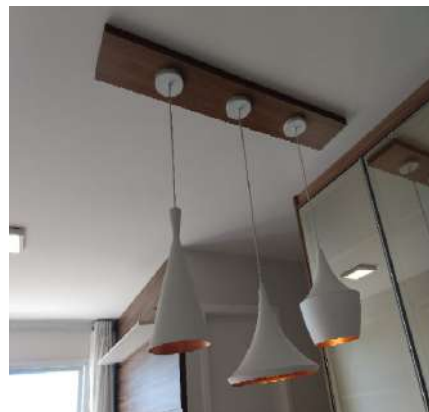

Luminária de Teto



Luminária de Teto



Plafon

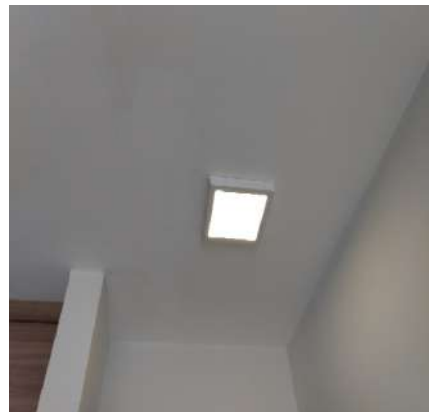

Plafon

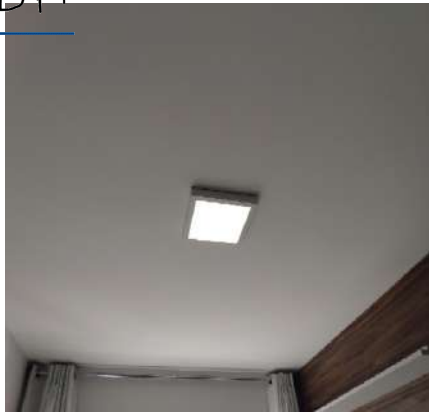

Plafon

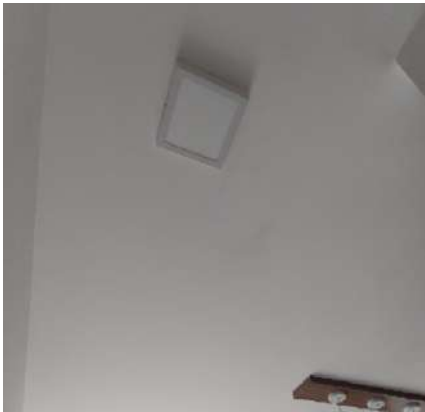

Plafon

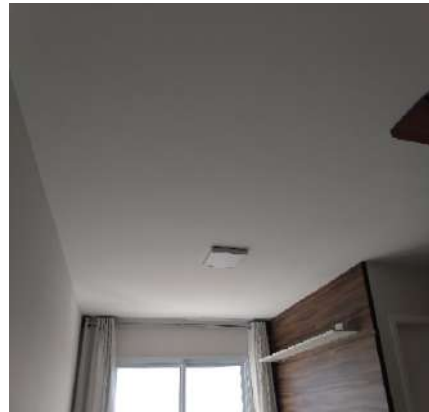

DS
[Signature]

DS
[Signature]

DS
AS DA

DS
PO

DS
LS

DS
JSC

Interruptor**Interruptor****Tomadas****Tomadas****Tomadas****Tomadas**

2. Sacada

2.1 - Parede de textura na cor creme em ótimo estado, com ganchos, com padrão do condomínio e com tela de proteção de nylon.

2.2 - Piso de porcelanato na cor cinza em ótimo estado; com rodapé em ótimo estado; com ralo de plástico na cor branco(a) em ótimo estado, porém, com desgaste natural.

2.3 - Teto de textura na cor creme em ótimo estado, com padrão do condomínio.

2.4 - Luminária de Teto de metálico na cor branco(a) em ótimo estado, funcionando, com iluminação led e com fechamento em vidro.

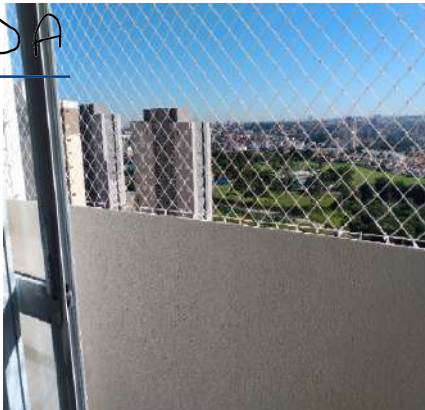
Parede**Parede****Parede**

Parede



Parede



Parede



Parede



Parede



Parede



Piso



Piso



Piso



Teto



Teto



Luminária de Teto



DS
[Signature]

DS
DML

DS
AS DA

DS
PO

DS
LS

DS
JCU

Luminária de Teto**3. Cozinha**

- 3.1 - Parede na cor branco gelo em ótimo estado com pintura acrílico fosco, com pintura nova; com parte de azulejo na cor branco(a) em ótimo estado.
- 3.2 - Piso de porcelanato na cor cinza em ótimo estado; com rodapé de madeira na cor branco(a) em ótimo estado.
- 3.3 - Teto de laje na cor branco(a) em ótimo estado com pintura acrílico fosco, com pintura nova, porém, com falhas.
- 3.4 - Esquadria de alumínio na cor branco(a) em ótimo estado, com trinco, com parte basculante e com vidro liso.
- 3.5 - Bancada da pia de granito na cor preto(a) em ótimo estado, com cuba de inox, com sifão pvc sem vazamento, com água quente e fria e sendo 01 torneira bica móvel metálica funcionando sem vazamento.
- 3.6 - Armário de mdf nas cores branco(a) e marrom em ótimo estado, sem avarias e com puxadores de alumínio; com 2 portas em ótimo estado; com 6 gavetas em ótimo estado.
- 3.7 - Geladeira de inox electrolux em ótimo estado, funcionando e com 02 portas.
- 3.8 - Cooktop de vidro electrolux na cor preto(a) em ótimo estado, funcionando e com 04 bocas, porém, com desgaste natural.
- 3.9 - Forno de aço inox escovado electrolux em ótimo estado, funcionando e com 01 porta.
- 3.10 - Depurador de aço inox escovado suggar em ótimo estado, funcionando e com iluminação led, porém, com marcas de sujeira.
- 3.11 - Filtro de água de plástico na cor branco(a) em ótimo estado, funcionando.
- 3.12 - Armário II de mdf nas cores branco(a) e marrom em ótimo estado, sem avarias e com fita de iluminação led por trás; com 10 portas em ótimo estado; com puxador de alumínio na cor cinza em ótimo estado, Obs: Sendo 02 portas em vidro.
- 3.13 - Porta Toalha de aço inox em ótimo estado, fixo na parede.
- 3.14 - Armário III de mdf nas cores branco(a) e marrom em ótimo estado, com 04 portas e com puxadores de alumínio.
- 3.15 - Plafon de metálico na cor branco(a) em ótimo estado, funcionando, com iluminação led e com fechamento em vidro.
- 3.16 - 3 Tomadas de plástico na cor branco(a) em ótimo estado, funcionando.

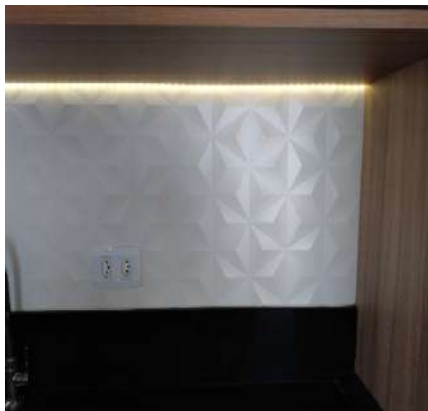
DS
[Signature]**Parede**DS
[Signature]**Parede**DS
AS DADS
[Signature]**Parede**DS
[Signature]DS
[Signature]

Parede



Parede



Parede



Parede



Parede



Piso



Piso



Piso



Teto



Teto



Esquadria



Esquadria



DS
[Signature]

DS
DNL

DS
ASDA

DS
PO

DS
LS

DS
JCU

Bancada da pia



Bancada da pia



Bancada da pia



Bancada da pia



Bancada da pia



Bancada da pia



Bancada da pia



Bancada da pia



Armário



Armário



Armário



Armário



DS
[Signature]

DS
DNL

DS
AS DA

DS
PO

DS
LS

DS
JCU

Armário



Armário



Armário



Armário



Armário



Armário



Armário



Armário



Armário



DS
[Signature]

Geladeira



Geladeira



Geladeira

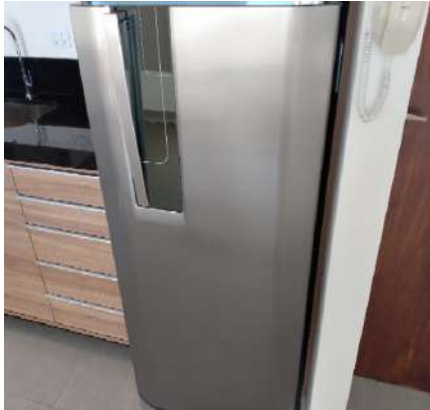

DS
[Signature]

DS
[Signature]

DS
[Signature]

DS
[Signature]

DS
[Signature]

Geladeira



Geladeira



Geladeira



Geladeira



Geladeira



Cooktop



Cooktop



Cooktop



Forno



Forno



Forno



Depurador



DS
R

DS
DNL

DS
ASDA

DS
PO

DS
LS

DS
JCU

Depurador



Filtro de água



Filtro de água



Filtro de água



Armário II



Armário II



DS
R

Armário II



Armário II



Armário II



DS
DNL

DS
ASDA

DS
PO

DS
LS

Armário II



Armário II



Armário II



DS
JCU

Armário II



Armário II



Porta Toalha



Porta Toalha



Armário III



Armário III



Armário III



Armário III



Armário III



Plafon



Plafon



Tomadas



DS
[Signature]

DS
[Signature]

DS
ASDA

DS
PO

DS
LS

DS
JCU

Tomadas

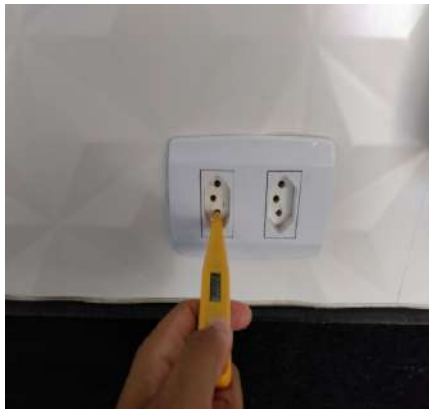

Tomadas



4. Área de Serviço

- 4.1 - Parede na cor branco gelo em ótimo estado com pintura acrílico fosco, com pintura nova; com parte de azulejo na cor branco(a) em ótimo estado.
- 4.2 - Piso de porcelanato na cor cinza em ótimo estado; com rodapé de madeira na cor branco(a) em ótimo estado; com ralo de aço inox na cor cromado em ótimo estado.
- 4.3 - Teto de laje na cor branco(a) em ótimo estado com pintura acrílico fosco, com pintura nova.
- 4.4 - Esquadria de alumínio na cor branco(a) em ótimo estado, funcionando, com trinco, com vidro liso, com 01 parte fixa, com 01 parte de correr e com tela de proteção de nylon.
- 4.5 - Batente de madeira na cor branco(a) em ótimo estado com pintura esmaltada, com pintura antiga.
- 4.6 - Bancada da pia de granito na cor preto(a) em ótimo estado, com cuba de inox, com sifão pvc sem vazamento e sendo 01 torneira simples metálica funcionando sem vazamento.
- 4.7 - Armário de mdf nas cores branco(a) e marrom em ótimo estado, sem avarias e com puxadores de alumínio; com 2 portas em ótimo estado.
- 4.8 - Armário II de mdf nas cores branco(a) e marrom em ótimo estado, sem avarias e com puxadores de alumínio; com 4 portas em ótimo estado.
- 4.9 - Porta Toalha de aço inox em ótimo estado, fixo na parede.
- 4.10 - Varal de metálico na cor branco(a) em ótimo estado.
- 4.11 - Plafon de metálico na cor branco(a) em ótimo estado, funcionando, com iluminação led e com fechamento em vidro.
- 4.12 - Interruptor de plástico na cor branco(a) em ótimo estado, funcionando.
- 4.13 - 2 Tomadas de plástico na cor branco(a) em ótimo estado, funcionando.

Parede



Parede

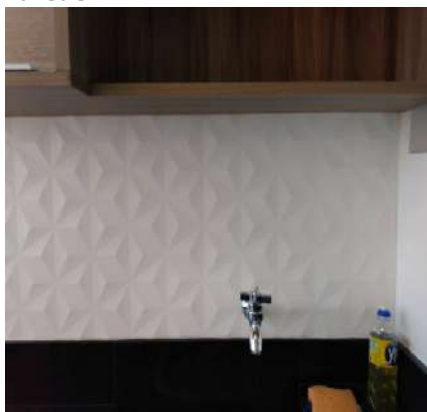

Parede

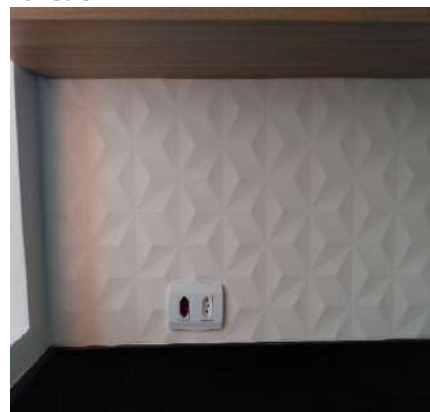

DS
[Signature]

DS
[Signature]

DS
ASDA

DS
PA

DS
LS

DS
[Signature]

Parede



Parede



Parede

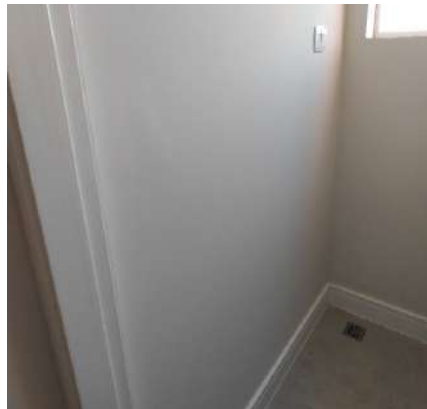

Parede

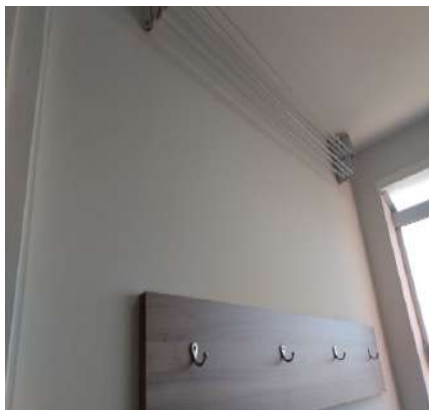

Parede

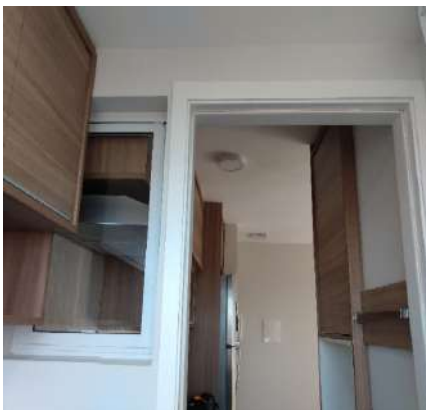

Parede

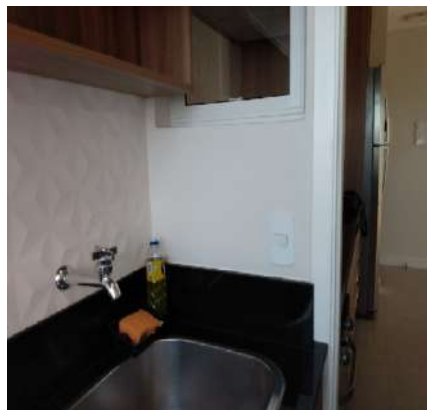

Piso

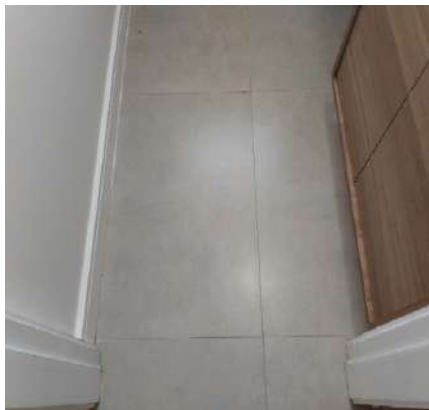

Piso

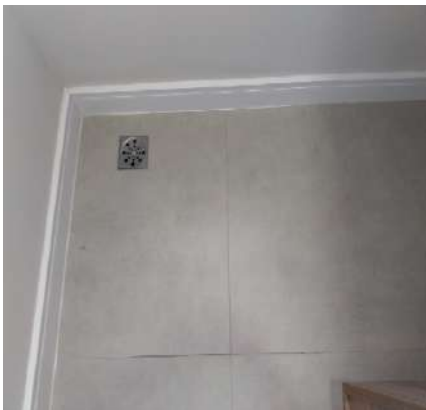

Piso

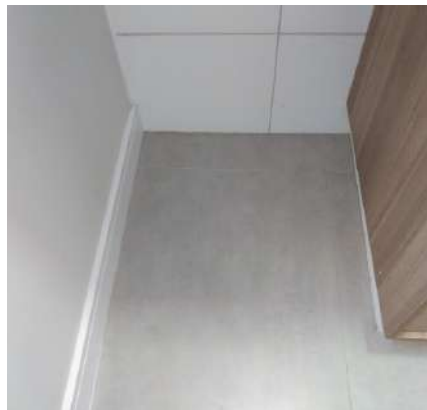

Piso



Teto

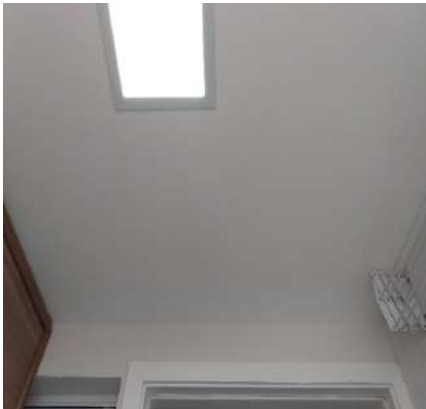

Teto

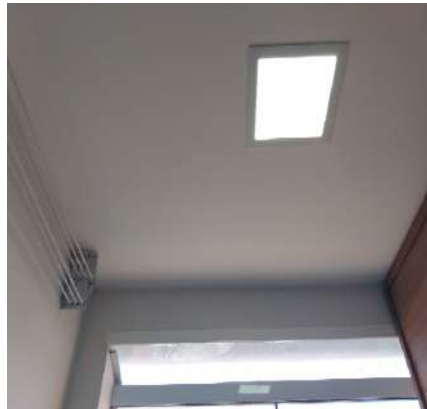

DS
[Signature]

DS
DNL

DS
ASDA

DS
PO

DS
LS

DS
JCU

Esquadria



Esquadria



Batente



Batente



Batente



Batente



Bancada da pia



Bancada da pia



Bancada da pia



Bancada da pia



Armário



Armário



DS
[Signature]

DS
[Signature]

DS
AS DA

DS
PO

DS
LS

DS
JMC

Armário



Armário



Armário II



Armário II

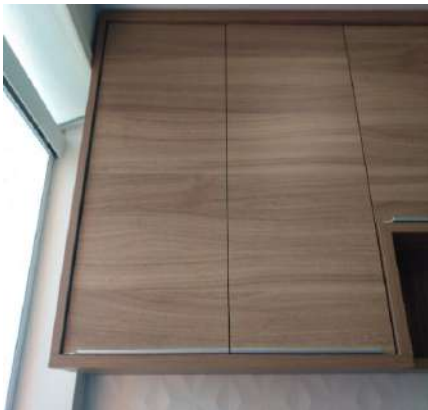

Armário II

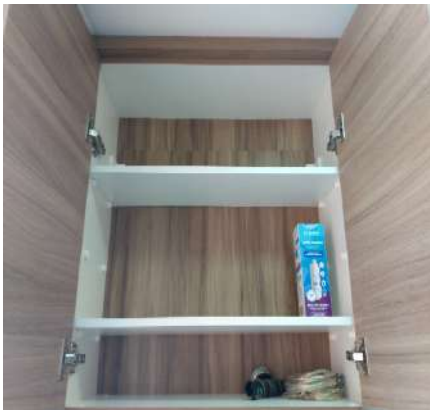

Armário II



Porta Toalha



Varal



Varal



Varal



Plafon



Plafon



DS
[Signature]

DS
DNL

DS
ASDA

DS
PO

DS
LS

DS
JJC

Interruptor**Tomadas****Tomadas**

5. Hall de Distribuição

- 5.1 - Parede na cor branco gelo em ótimo estado com pintura acrílico fosco, com pintura nova.
- 5.2 - Piso de porcelanato na cor cinza em ótimo estado; com rodapé de madeira na cor branco(a) em ótimo estado.
- 5.3 - Teto de laje na cor branco(a) em ótimo estado com pintura acrílico fosco, com pintura nova.
- 5.4 - Plafon de metálico na cor branco(a) em ótimo estado, funcionando, com iluminação led e com fechamento em vidro.
- 5.5 - 2 Interruptores de plástico na cor branco(a) em ótimo estado, funcionando.

Parede**Parede****Parede****Parede****Parede****Parede**

DS
[Signature]

DS
[Signature]

DS
ASDA

DS
PO

DS
LS

DS
JMC

Parede



Parede



Parede



Piso



Piso



Teto



Teto



Plafon



Plafon



Interruptor



Interruptor



6. Banheiro

- 6.1 - Parede de cerâmica nas cores branco(a) e marrom em ótimo estado.
- 6.2 - Piso de porcelanato na cor cinza em ótimo estado.

DS
[Signature]

DS
[Signature]

DS
ASDA

DS
PO

DS
LS

DS
JCU

6.3 - Teto de laje na cor branco(a) em ótimo estado com pintura acrílico fosco, com pintura nova.

6.4 - Porta de madeira na cor branco(a) em ótimo estado com pintura esmaltada, com pintura antiga, porém, com desgaste; com batente em ótimo estado; com fechadura de metálico na cor marrom bronze em ótimo estado, funcionando e com chave.

6.5 - Esquadria de alumínio na cor branco(a) em ótimo estado, com trinco, com parte basculante e com vidro mini boreal.

6.6 - Box de alumínio na cor branco(a) em ótimo estado, funcionando, com puxadores, com 01 parte fixa e com 02 partes de correr.

6.7 - Nicho de mármore na cor branco(a) em ótimo estado, com prateleira de vidro.

6.8 - Bancada de mármore na cor branco(a) em ótimo estado, com cuba de louça branca, com sifão pvc sem vazamento e sendo 01 torneira simples metálica funcionando sem vazamento.

6.9 - Armário de mdf nas cores branco(a) e marrom em ótimo estado, sem avarias e com puxadores de alumínio; com 2 portas em ótimo estado; com 2 gavetas.

6.10 - Espelho de vidro em ótimo estado, fixo na parede.

6.11 - Vaso Sanitário de louça na cor branco(a) em ótimo estado, funcionando, com caixa acoplada e com assento de plástico.

6.12 - Porta Papel Higiênico de aço inox em ótimo estado, fixo na parede.

6.13 - Kit toalheiros de aço inox em ótimo estado. Obs: 03 peças.

6.14 - Saboneteira de aço inox em ótimo estado, fixo na parede.

6.15 - Registro de metálico na cor cromado em ótimo estado, funcionando, porém, com desgaste natural.

6.16 - Chuveiro de plástico hydra na cor branco(a) em ótimo estado, funcionando, com chuveirinho e com água quente e fria.

6.17 - Plafon de metálico na cor branco(a) em ótimo estado, funcionando, com iluminação led e com fechamento em vidro.

6.18 - Interruptor de plástico na cor branco(a) em ótimo estado, funcionando.

Parede

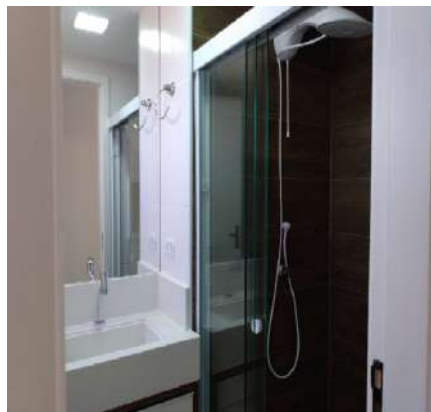

Parede

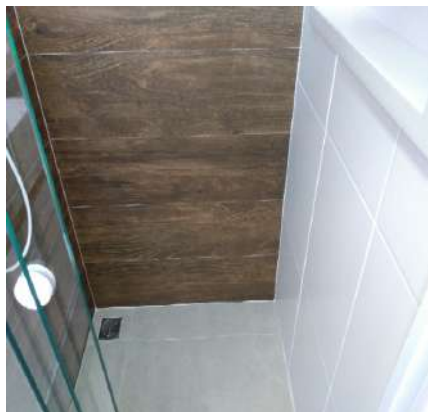

Parede

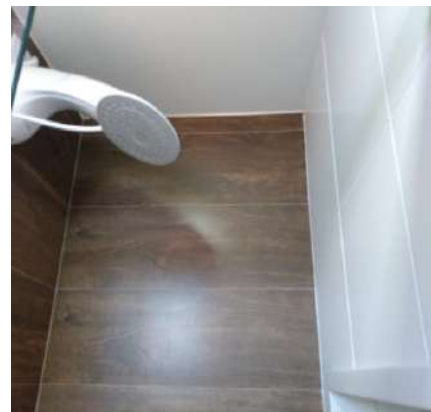

Parede

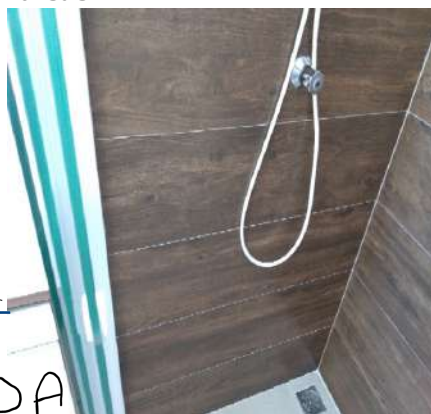

Parede

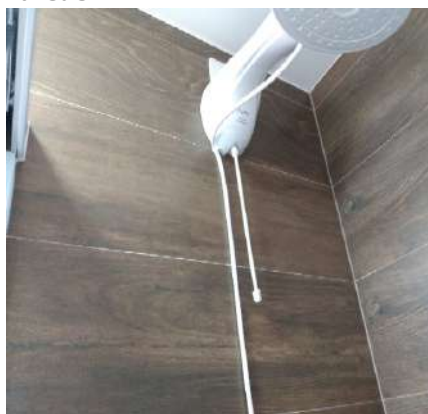

Parede

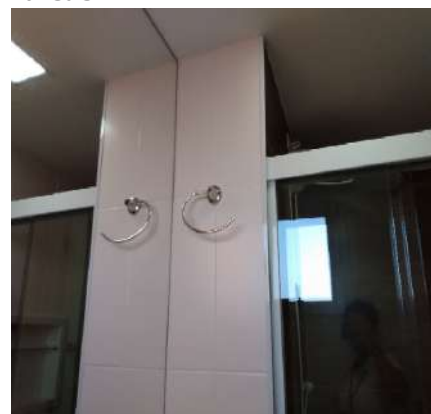

DS
R

DS
DML

DS
ASDA

DS
PA

DS
LS

DS
JCU

Parede



Parede

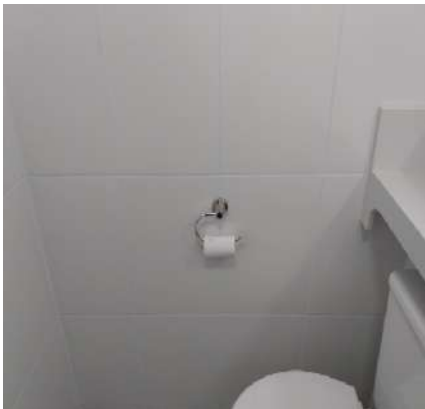

Parede

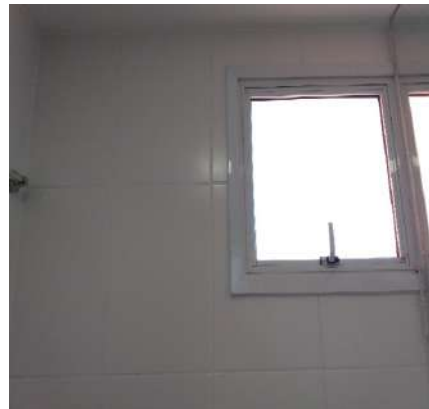

Parede



Parede



Parede

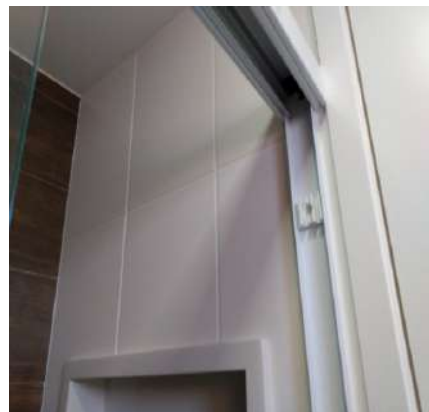

Parede

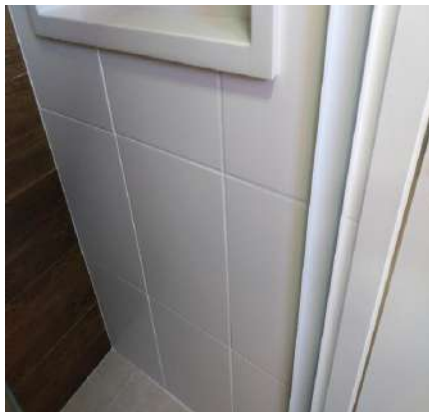

Piso



Piso

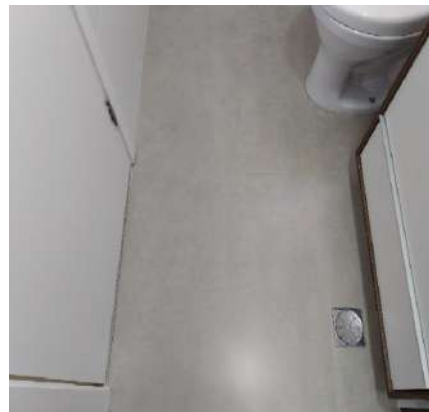

Piso



Teto

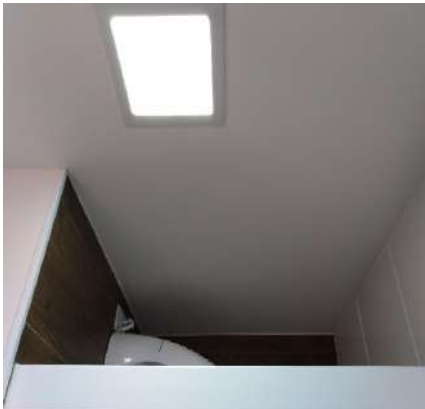

Teto

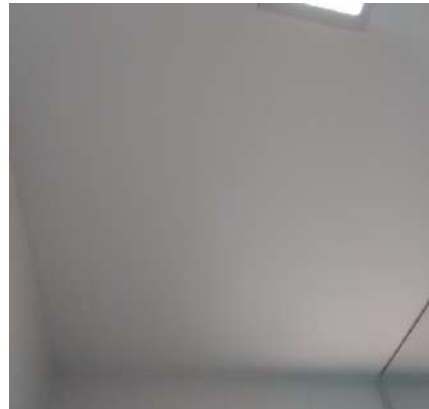

DS
[Signature]

DS
[Signature]

DS
ASDA

DS
PO

DS
LS

DS
JSC

Porta

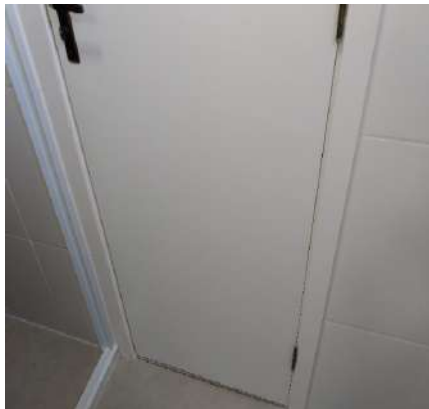

Porta

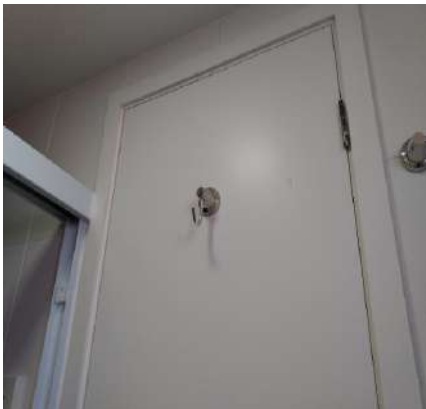

Porta



Porta

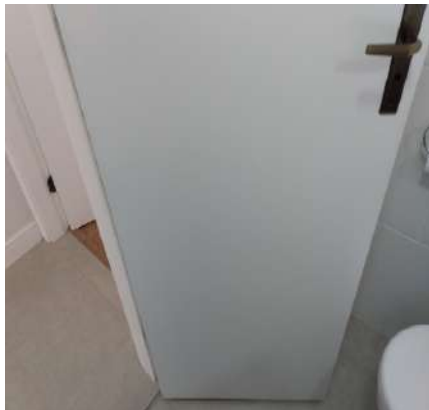

Porta



Porta

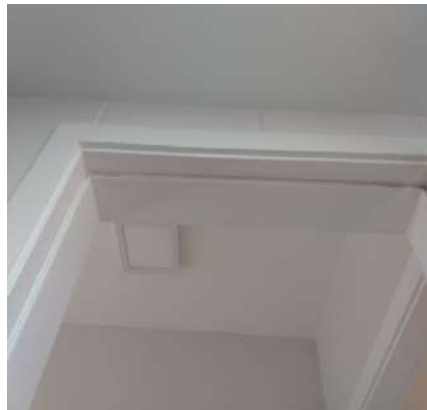

Porta

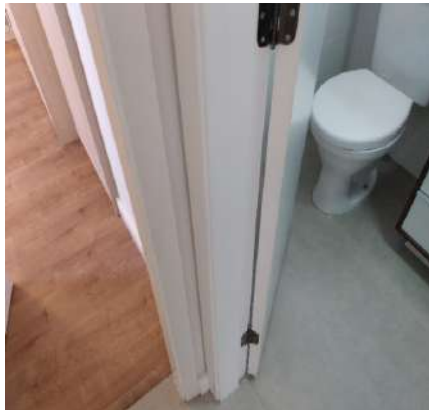

Porta

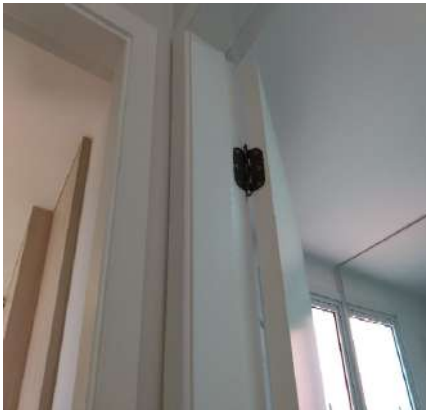

Porta

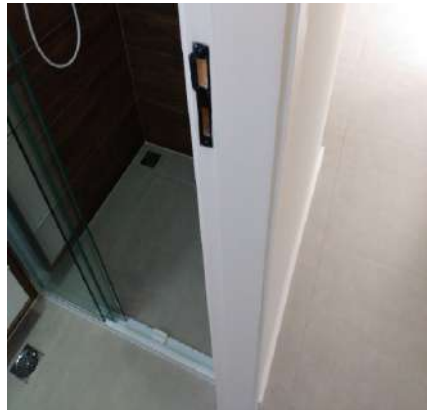

Porta



Porta



Porta



DS
[Signature]

DS
DML

DS
AS DA

DS
PO

DS
LS

DS
JCU

Esquadria



Esquadria



Box



Box



Box



Box



Box



Box



Nicho



Nicho



Nicho



Bancada



DS
[Signature]

DS
[Signature]

DS
ASDA

DS
PO

DS
LS

DS
JCU

Bancada



Bancada

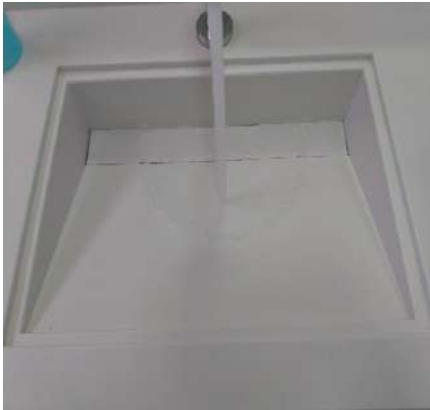

Bancada



Bancada



Armário



Armário



Armário



Armário



Armário



Espelho



Espelho



Espelho



DS
[Signature]

DS
[Signature]

DS
ASDA

DS
PO

DS
LS

DS
JCU

Espelho



Vaso Sanitário



Vaso Sanitário



Vaso Sanitário



Vaso Sanitário



Vaso Sanitário



Porta Papel Higiénico



Porta Papel Higiénico



Kit toalheiros



Kit toalheiros



Kit toalheiros

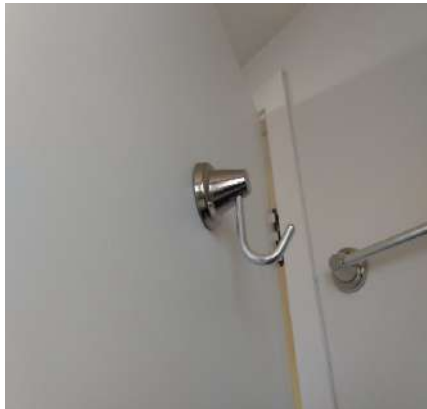

Saboneteira

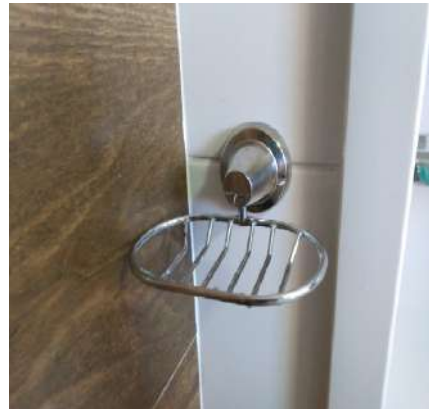

DS
[Signature]

DS
DNL

DS
ASDA

DS
PO

DS
LS

DS
JCU

Saboneteira

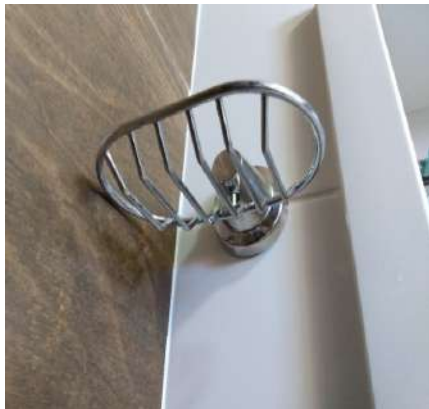

Registro



Registro



Chuveiro



Chuveiro



Chuveiro



Plafon

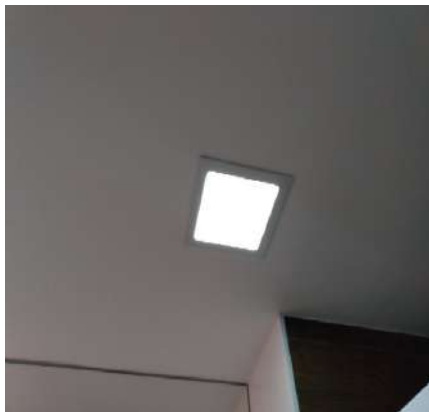

Plafon



Interruptor



7. Dormitório I

7.1 - Parede na cor branco gelo em ótimo estado com pintura acrílico fosco, com pintura nova.

7.2 - Piso de laminado na cor marrom em ótimo estado, porém, com leve risco; com rodapé de madeira na cor branco(a) em ótimo estado.

7.3 - Teto de laje na cor branco(a) em ótimo estado com pintura acrílico fosco, com pintura nova.

7.4 - Porta de madeira na cor branco(a) em ótimo estado com pintura esmaltada, com prendedor e com pintura antiga, porém, com desgaste; com batente em ótimo estado; com fechadura de metálico na cor marrom bronze em ótimo estado, funcionando e com 02 chaves.

7.5 - Esquadria de alumínio na cor branco(a) em ótimo estado, funcionando, com vidro liso, com veneziana cega, com 03 partes de correr e com tela de proteção de nylon; com 3 trincos em ótimo estado, funcionando, porém, com desgaste, Obs: 01 faltando lingueta.

7.6 - Varão de metálico na cor cromado em ótimo estado, fixo na parede.

7.7 - Armário de mdf nas cores branco(a) e bege em ótimo estado; com 5 portas em ótimo estado; com puxador de metálico em ótimo estado, Obs: 01 em espelho.

7.8 - Cabeceira de mdf na cor bege em ótimo estado.

7.9 - Plafon de metálico na cor branco(a) em ótimo estado, funcionando, com iluminação led e com fechamento em vidro.

7.10 - Interruptor de plástico na cor branco(a) em ótimo estado, funcionando.

7.11 - 5 Tomadas de plástico na cor branco(a) em ótimo estado, funcionando.

Parede

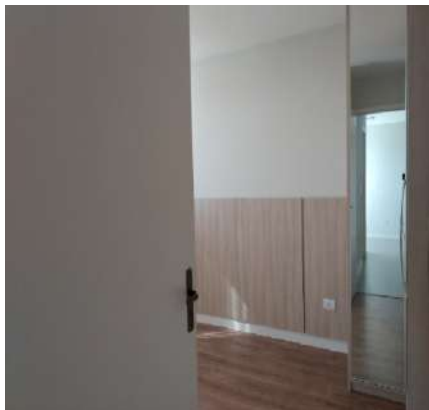

Parede

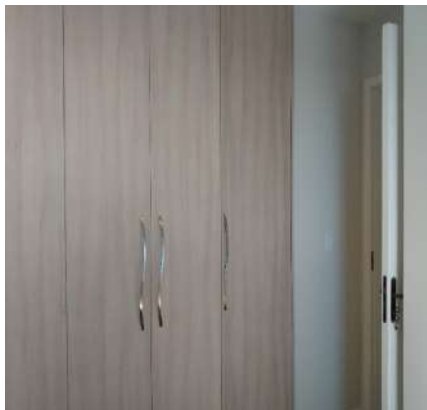

Parede



Parede



Parede

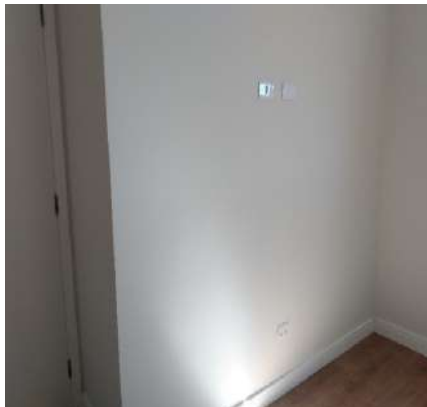

Parede

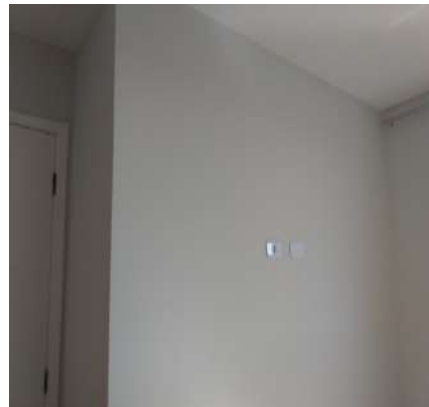

Parede



Parede



Piso



Piso



Piso

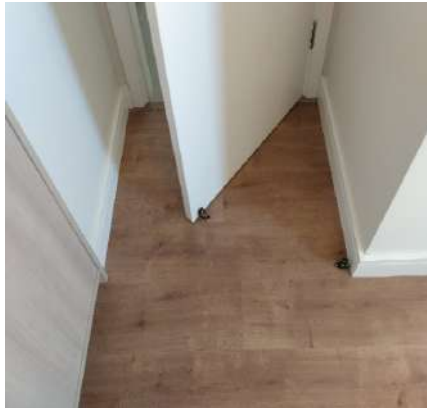

Piso



DS
[Signature]

DS
[Signature]

DS
ASDA

DS
PO

DS
LS

DS
JMC

Piso



Piso



Piso



Piso



Teto



Teto



Teto



Teto



Porta



Porta



Porta



Porta



DS

DS

DS
ASDA

DS
PO

DS
LS

DS
MU

Porta

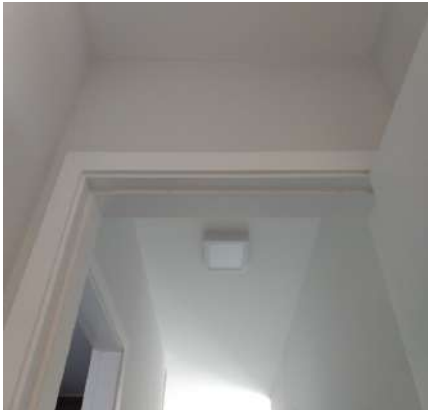

Porta



Porta



Porta



Porta



Porta



Porta



Porta



Esquadria



Esquadria



Esquadria



Esquadria



DS
[Signature]

DS
DNL

DS
ASDA

DS
PO

DS
LS

DS
JCU

Esquadria

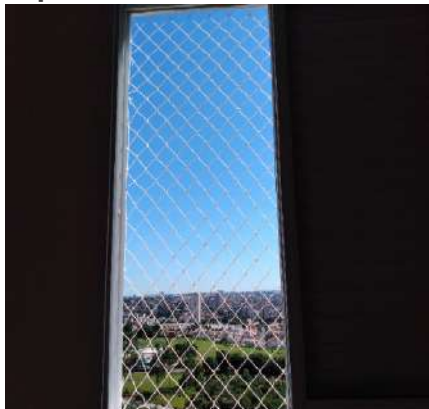

Esquadria

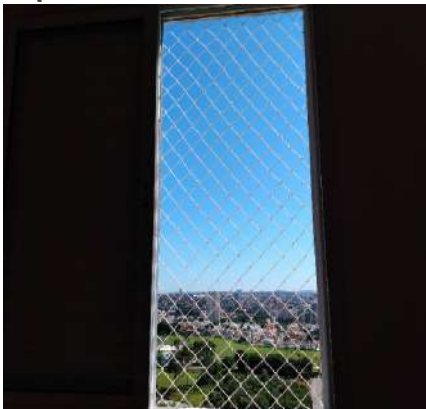

Varão



Varão

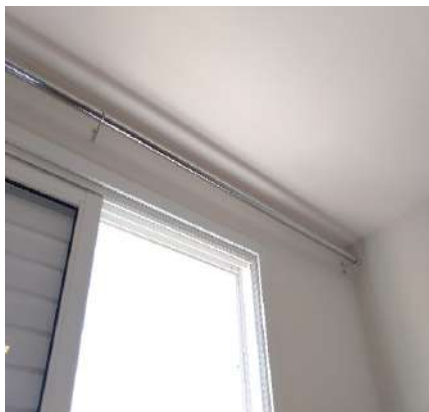

Armário

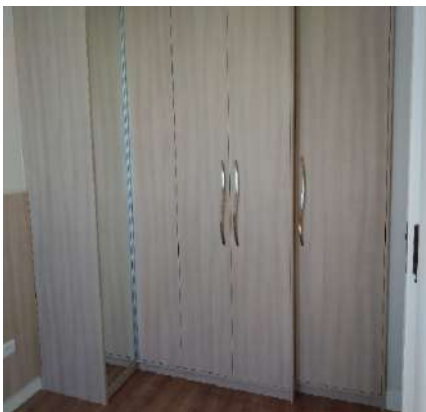

Armário



Armário



Armário



Armário

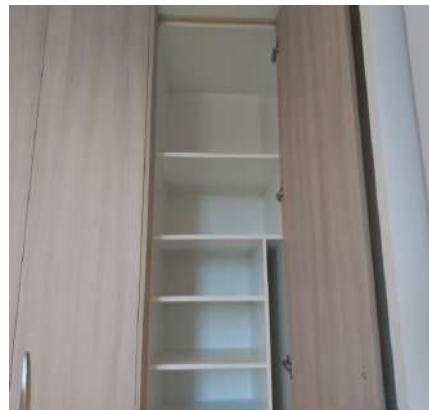

Armário



Armário



Armário



DS
[Signature]

DS
[Signature]

DS
ASDA

DS
PO

DS
LS

DS
JCU

Armário



Armário



Armário



Armário



Armário



Armário



Armário



Armário



Cabeceira



Cabeceira



Cabeceira



Plafon



DS
[Signature]

DS
Dml

DS
ASDA

DS
pa

DS
LS

DS
JCU

Plafon**Interruptor****Tomadas****Tomadas****Tomadas****Tomadas**

8. Dormitório II

- 8.1 - Parede na cor branco gelo em ótimo estado com pintura acrílico fosco, com pintura nova.
- 8.2 - Piso de laminado na cor marrom em ótimo estado, porém, com leve risco; com rodapé de madeira na cor branco(a) em ótimo estado.
- 8.3 - Teto de laje na cor branco(a) em ótimo estado com pintura acrílico fosco, com pintura nova.
- 8.4 - Porta de madeira na cor branco(a) em ótimo estado com pintura esmaltada, com prendedor e com pintura antiga, porém, com desgaste; com batente em ótimo estado; com fechadura de metálico na cor marrom bronze em ótimo estado, funcionando e com 02 chaves.
- 8.5 - Esquadria de alumínio na cor branco(a) em ótimo estado, funcionando, com vidro liso, com veneziana cega, com 03 partes de correr e com tela de proteção de nylon; com 3 trincos em ótimo estado, funcionando, porém, com desgaste.
- 8.6 - Plafon de metálico na cor branco(a) em ótimo estado, funcionando, com iluminação led e com fechamento em vidro.
- 8.7 - Interruptor de plástico na cor branco(a) em ótimo estado, funcionando.
- 8.8 - 3 Tomadas de plástico na cor branco(a) em ótimo estado, funcionando.

Parede**Parede****Parede**

Parede



Parede



Parede



Parede



Parede



Piso



Piso



Piso



Piso



Teto



Teto



Porta



DS
[Signature]

DS
DML

DS
ASDA

DS
PO

DS
LS

DS
JMC

Porta

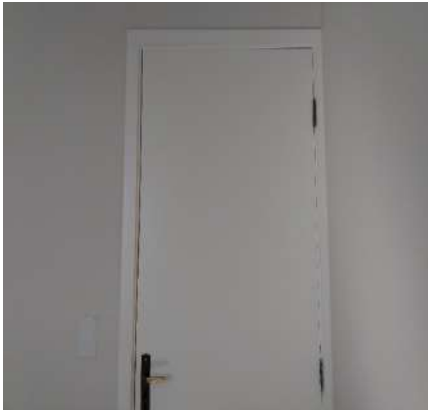

Porta



Porta

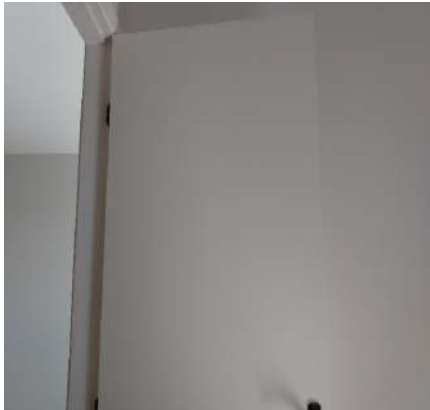

Porta



Porta



Porta



Porta



Porta

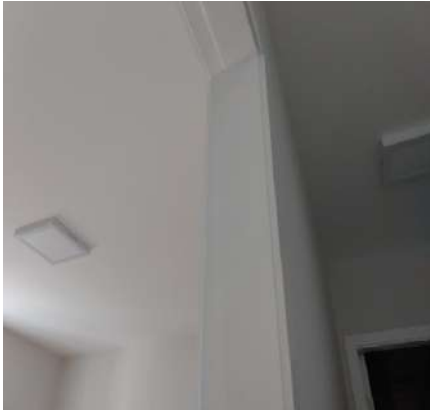

Porta



DS
[Signature]

DS
[Signature]

Porta



Porta



Esquadria



DS
ASDA

DS
PO

DS
LS

DS
JSC

Esquadria



Esquadria

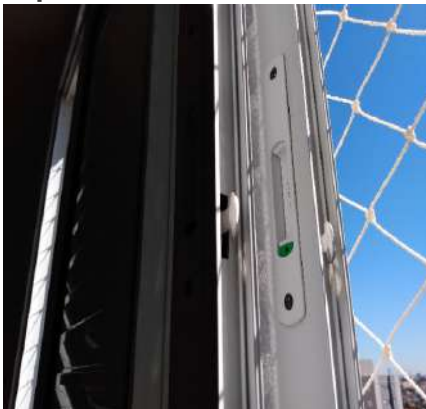

Esquadria

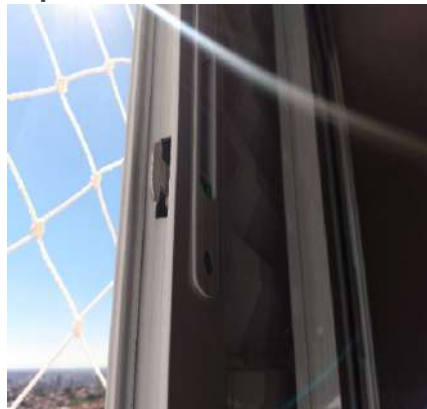

Esquadria

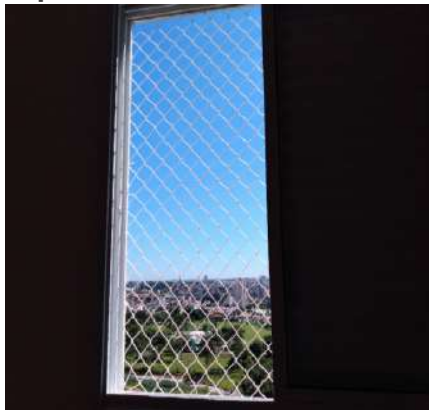

Esquadria

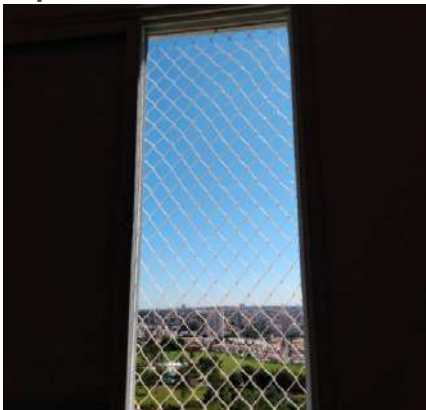

Plafon



Plafon



Interruptor



Tomadas



Tomadas



Tomadas



DS
R

DS
DNL

DS
ASDA

DS
PO

DS
LS

DS
JCU

O prazo de conferência desse laudo é de 30 (trinta) dias corridos após o recebimento das chaves, caso isto não ocorra dentro do prazo, o mesmo não será aceito.

Conferi e concordo com o Auto de Vistoria do imóvel por mim locado, comprometo-me a fazer por conta todas as irregularidades que por ventura surgirem no imóvel a partir da data da assinatura do presente, tais como: goteiras, defeitos na instalação elétrica, hidráulica, e outros, são de minha responsabilidade a conservação do imóvel até a data da entrega real e efetiva do mesmo.

Conforme consta neste Laudo de Vistoria, comprometo-me a entregar o imóvel nas mesmas condições na qual encontrei quando da locação, na minha rescisão o do contrato.

DocuSigned by:



THAIS DE MORAES LIMA

CPF/MF N.º 387.034.938-73

Proprietário(a) I

DocuSigned by:

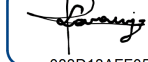

ADRIANA SIMÕES DE ARAÚJO

CPF/MF N.º 108.326.748-50

Locatário(a) I

DocuSigned by:



Patricia Simoes de Araujo Oliveira

CPF/MF N.º 197.463.918-52

Testemunha II

DocuSigned by:



0884E41EA4DE4E8...

RAFAEL MIRANDA RODRIGUES

CPF/MF N.º 315.439.068-50

Proprietário(a) II

DocuSigned by:

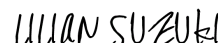

300CFEFD25DB474...

Lilian Suzuki

CPF/MF N.º 293.028.428-51

Testemunha I

DS
