

**Laudo de Vistoria de Entrada****Código** 421**Detalhes da vistoria**

<b>Endereço do imóvel</b>	421 - Rua Antônio Adade, 55, Apartamento 602, incluso o direito de uso exclusivo das vagas de garagem nº 13 e nº 14, Edifício Claudia Vieira, Quadra 49, Lote 26/27/28, Parque Campolim, Sorocaba - SP.
<b>Proprietário(a)</b>	WITERLEY DUARTE FILHO
<b>Locatários(as)</b>	FLÁVIO MEDRANO DE ALMADA e SORAYA RODER SALIBA DE ALMADA
<b>Vistoriador(a)</b>	Dominai Inicial
<b>Data do laudo</b>	02/12/2021 17:41:41

**Informações adicionais**

<b>Categoria</b>	Apartamento	<b>Total de fotos</b>	805
<b>Tipo de locação</b>	Residencial	<b>Situação</b>	Empoeirado
<b>Tag de acesso</b>	1		
<b>Chaves</b>	1	<b>Controles do portão</b>	n/c
<b>Controles de cerca elétrica</b>	n/c	<b>Controles de alarme</b>	n/c

	<b>Voltagem</b>	<b>Nº medidor</b>	<b>Leitura</b>
<b>Energia</b>		n/c	n/c
<b>Água</b>		n/c	n/c
<b>Gás</b>		0005152	06843676

**\*\* As fotos e ou os vídeos e o laudo estão disponíveis eletronicamente através do link abaixo ou do QR Code**<http://www.msystvistorias.com.br/inspection-web/templates/inspection/openview.html?aWR0SW5zcGVjdGlvbj03OTImcT0xNTgwMTg5fDE1ODE0MDV8MzU=>**Ambientes****1. Garagem**

- 1.1 - Parede em estado regular, porém, com padrão do condomínio, com borracha anti impacto e fixa.
- 1.2 - Piso em estado regular, com desgaste natural, porém, com padrão do condomínio.
- 1.3 - Telhado de telha(s) em bom estado, com padrão do condomínio.

**Parede**

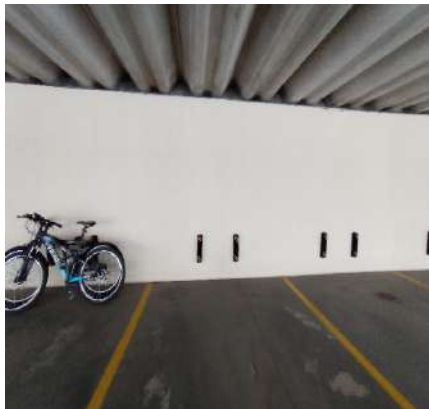

**Parede**



**Piso**



**Piso**

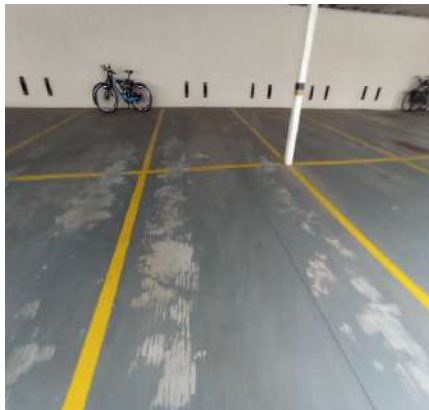

**Piso**

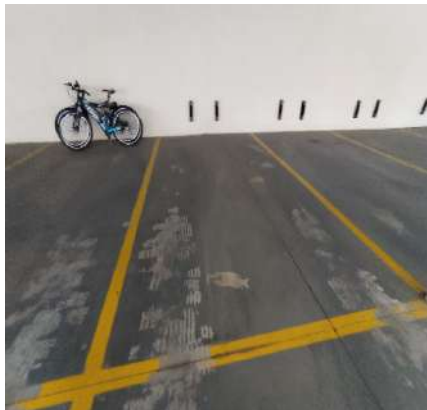

**Telhado**



**Telhado**



**Telhado**



## 2. Hall

- 2.1 - Parede em estado regular, porém, com padrão do condomínio.
- 2.2 - Piso em bom estado, com padrão do condomínio. Obs: 01 capacho com desgastes.
- 2.3 - Interruptor de plástico na cor branco(a) em bom estado, funcionando, porém, com desgaste natural.

DS  
JAC

DS  
FMD

DS  
S

DS  
RDAS

DS  
JAC

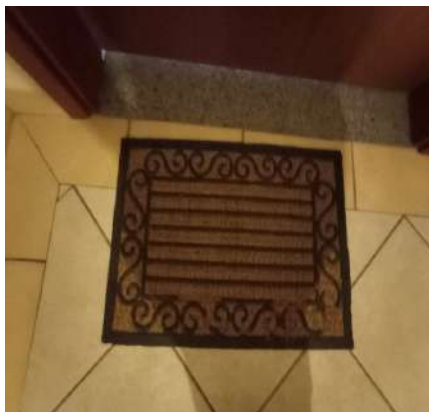
**Parede****Parede****Piso****Piso****Interruptor**

### 3. Hall Entrada

3.1 - Parede na cor creme em estado regular com pintura acrílico fosco, com marcas de sujeira, porém, com pintura antiga.

3.2 - Piso de cerâmica na cor salmão. em bom estado, porém, com desgaste natural; com soleira de granito na cor cinza em bom estado; com rodapé de madeira em bom estado com pintura envernizado, porém, com desgaste natural.

3.3 - Teto de gesso na cor branco(a) em bom estado com pintura acrílico fosco, porém, com marcas de sujeira; com moldura de gesso em bom estado.

3.4 - Porta de madeira em bom estado com pintura envernizado, com 01 prego, com pintura antiga e com numeração do imóvel no padrão do condomínio, porém, com desgaste natural; com batente em bom estado; com fechadura de metálico na cor marrom bronze em estado regular, com desgaste natural, porém, funcionando e com chave.

3.5 - Quadro Disjuntor de metálico na cor creme em bom estado, com 01 porta, porém, com desgaste natural e com marcas de sujeira.

3.6 - Interfone de plástico siemens na cor creme em bom estado, funcionando, porém, com desgaste natural.

3.7 - Spot embutido na cor branco(a) em bom estado, funcionando e com iluminação led.

3.8 - Interruptor de plástico na cor branco(a) em bom estado, funcionando, porém, com desgaste natural.

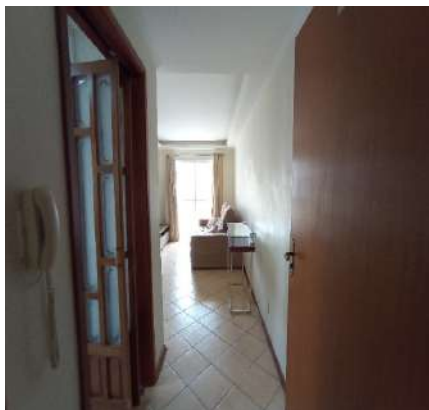
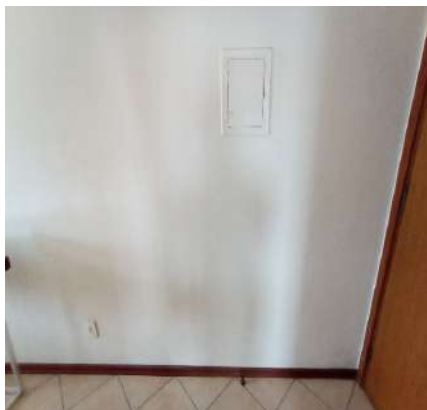
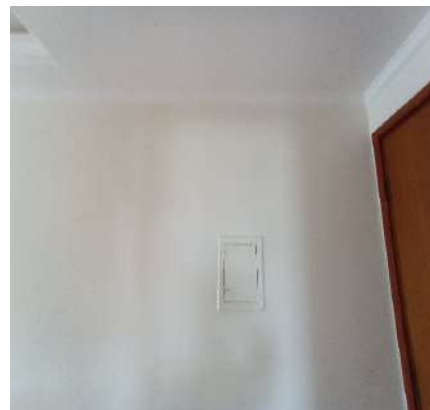
**Parede****Parede****Parede**

Parede



Parede



Parede



Parede



Parede



Parede



Parede



Parede



Piso



Piso

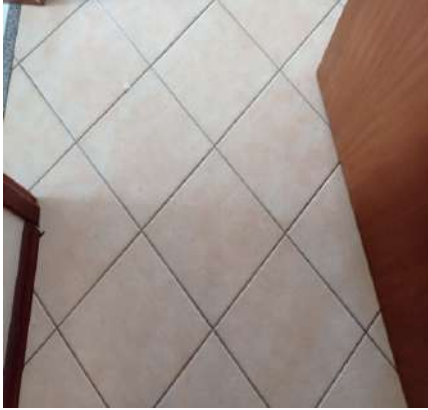

Piso



Piso



DS  
JAC  
DS  
FMD  
DS  
RDS  
DS  
JAC



Piso

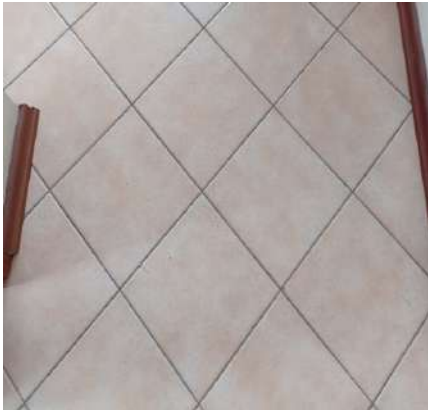

Teto



Teto



Porta



Porta



Porta



Porta



Porta



Porta



Porta



Porta



Porta



DS  
JAC  
DS  
FMD  
DS  
S  
DS  
RDAS  
DS  
JAC

**Porta**

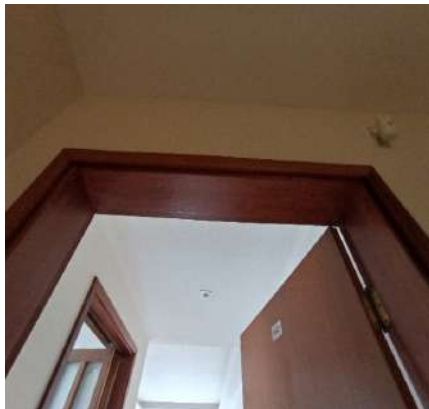

**Porta**

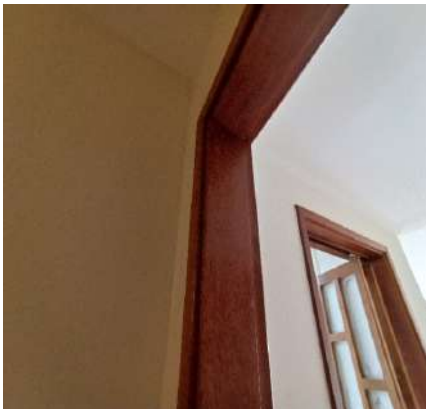

**Porta**

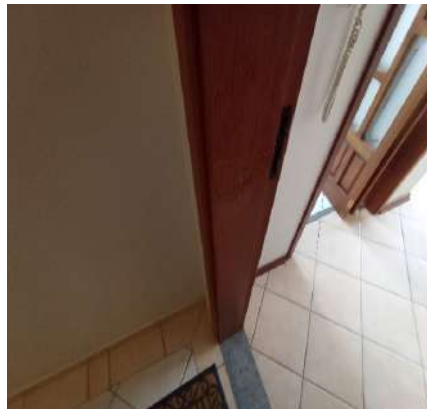

**Porta**



**Porta**



**Porta**



**Quadro Disjuntor**



**Quadro Disjuntor**



**Interfone**



**Interfone**



**Spot**



**Spot**



DS  
JAC  
DS  
FMD  
DS  
RDS  
DS  
JAC

**Interruptor****4. Cozinha**

- 4.1 - Parede de azulejo na cor branco(a) em bom estado.
- 4.2 - Piso de cerâmica na cor branco(a) em bom estado, porém, com lascados; com soleira de granito na cor cinza em bom estado.
- 4.3 - Teto de gesso na cor branco(a) em bom estado com pintura acrílico fosco, com pintura antiga, porém, com marcas de sujeira; com moldura de gesso em bom estado.
- 4.4 - Porta de madeira em estado regular com pintura envernizado, solta, porém, com puxadores, com vidro fosco e do tipo sanfonado; com batente em bom estado.
- 4.5 - Esquadria de alumínio na cor branco(a) em bom estado, com 01 puxador, com parte basculante e com vidros cancelados.
- 4.6 - Bancada da pia de granito na cor cinza em bom estado, sem filtro, com cuba de inox, saída de água para filtro e sendo 01 torneira bica móvel metálica funcionando sem vazamento, porém, com desgaste natural e com sifão pvc com vazamento.
- 4.7 - Registro de metálico na cor cromado em bom estado, funcionando.
- 4.8 - Armário de mdf na cor branco(a) em estado regular, sujo e com desgaste natural, porém, com puxadores; com 5 gavetas em estado regular; com 10 portas em bom estado. Obs: 01 Dispenser de condimentos platicos na cor branca sujo com desgastes.
- 4.9 - Fogão de metálico brastemp na cor branco(a) em estado regular, com desgaste e com marcas de sujeira, porém, funcionando, com 04 bocas, com tampa de vidro, com acendimento elétrico funcionando e com luz do forno funcionando.
- 4.10 - Depurador de metálico brastemp na cor branco(a) em estado regular, sujos e sem funcionamento.
- 4.11 - Geladeira de metálico brastemp na cor branco(a) em bom estado, funcionando, gelando, com 02 portas e com formas de gelo, porém, com desgaste natural. Obs: 5 ornamentos decorativos (ímãs).
- 4.12 - Micro-ondas de metálico brastemp na cor branco(a) em bom estado, funcionando, porém, com desgaste. Obs: 01 tampa plástica interna.
- 4.13 - Bancada de mdf na cor branco(a) em bom estado, porém, com desgaste natural; com banco de metálico na cor branco(a) em bom estado, funcionando e retratil, porém, com desgaste natural.
- 4.14 - Armário II de mdf na cor branco(a) em estado regular, sujo e com desgaste natural, porém, com puxadores; com 8 portas em bom estado. Obs: 04 molheiras em louca na cor branca. 01 caneca em louca na cor branca e preta. 5 canecas platicas. 02 copos platicos. 01 caneca de alumínio. 02 caneca de vidro. 01 faca elétrica funcionando. 01 caneca em louça branca. 02 pratos de louça branca. 01 suporte de bolo com tampa.
- 4.15 - Luminária de Teto de metálico na cor branco(a) em bom estado, funcionando, com lâmpadas, do tipo tubular e com acabamento de acrílico.
- 4.16 - Interruptor de plástico na cor branco(a) em bom estado, funcionando, porém, com desgaste natural.
- 4.17 - 7 Tomadas de plástico na cor branco(a) em bom estado, funcionando, porém, com desgaste natural.

DS  
JACDS  
FMDDS  
SDS  
RDASDS  
JAC



Parede



Parede



Parede



Parede



Parede



Parede



Parede



Parede



Parede



Parede



Parede



Piso



DS  
JAC  
DS  
FMD  
DS  
RDS  
DS  
JAC



Piso



Piso



Piso



Piso



Piso



Teto



Teto



Teto



Teto



Porta



Porta



Porta



DS  
JAC  
DS  
FMD  
DS  
RDS  
DS  
JAC

**Porta**



**Porta**



**Porta**

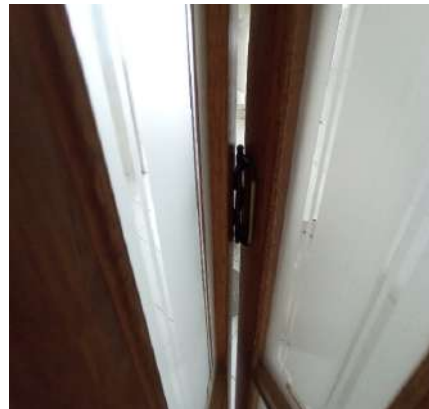

**Porta**



**Porta**



**Porta**



**Porta**

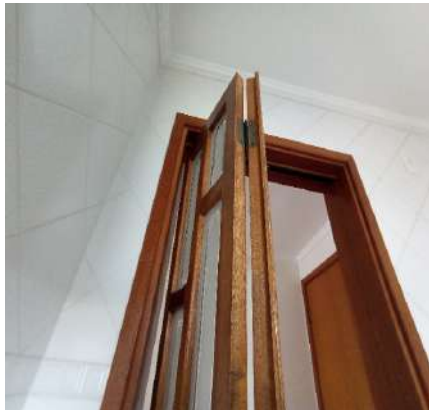

**Esquadria**



**Esquadria**



**Bancada da pia**



**Bancada da pia**



**Bancada da pia**



DS  
JAC

DS  
FMD

DS  
S

DS  
RDAS

DS  
JAC



**Bancada da pia**



**Bancada da pia**



**Bancada da pia**



**Bancada da pia**



**Bancada da pia**



**Registro**



**Armário**



**Armário**



**Armário**



**Armário**



**Armário**



**Armário**



DS  
JAC

DS  
FMD

DS  
S

DS  
RDAS

DS  
JAC

Armário



Armário



Armário



Armário



Armário



Armário



Armário



Armário



Armário



Armário



Armário



Fogão



DS  
JAC  
DS  
FMD  
DS  
RDS  
DS  
JAC



Fogão



Fogão



Fogão



Fogão



Fogão



Fogão



Fogão



Fogão



Depurador



Depurador



Depurador



Depurador



DS  
JAC  
DS  
FMD  
DS  
RDS  
DS  
JAC

**Depurador**



**Depurador**



**Geladeira**



**Geladeira**



**Geladeira**

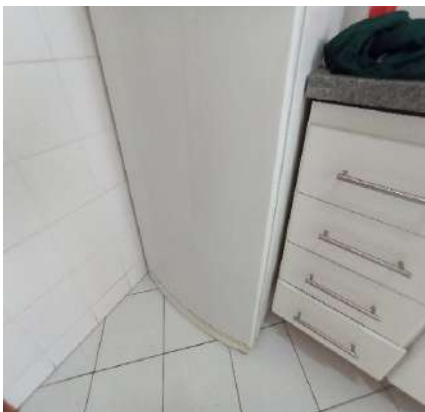

**Geladeira**



**Geladeira**



**Geladeira**



**Geladeira**



**Geladeira**



**Geladeira**



**Geladeira**



DS  
JAC  
DS  
FMD  
DS  
RDS  
DS  
JAC



**Geladeira**



**Geladeira**



**Micro-ondas**



**Micro-ondas**



**Micro-ondas**



**Micro-ondas**



**Micro-ondas**



**Micro-ondas**



**Bancada**



**Bancada**



**Bancada**



**Bancada**



DS  
JAC  
DS  
FMD  
DS  
RDAS  
DS  
JAC

**Bancada**



**Bancada**



**Bancada**



**Bancada**



**Bancada**



**Armário II**



**Armário II**



**Armário II**



**Armário II**



**Armário II**



**Armário II**



**Armário II**



DS  
JAC  
DS  
FMD  
DS  
RDS  
DS  
JAC



Armário II



Armário II



Armário II



Armário II



Armário II



Armário II



Armário II



Armário II



Armário II



Luminária de Teto



Luminária de Teto



Interruptor

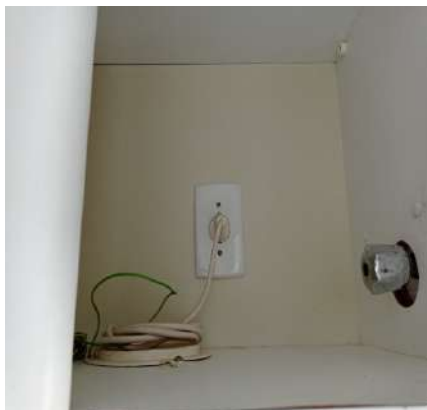

DS  
JAC  
DS  
FMD  
DS  
RDS  
DS  
JAC

**Tomadas****Tomadas****Tomadas****Tomadas****Tomadas****Tomadas**

## 5. Lavanderia

5.1 - Parede de azulejo na cor branco(a) em bom estado, com tela de proteção de nylon.

5.2 - Piso de cerâmica na cor branco(a) em bom estado, porém, com lascados; com soleira de granito na cor cinza em bom estado; com ralo de inox na cor cromado em bom estado, porém, com desgaste. Obs: 01 cesto de lixo plásticos com pedal e tampa. 01 vassoura com desgastes de uso.

5.3 - Teto de gesso na cor branco(a) em bom estado com pintura acrílico fosco, com pintura antiga, porém, com marca de umidade e com marcas de sujeira; com moldura de gesso em bom estado.

5.4 - Porta de metálico na cor branco(a) em estado regular, com desgaste natural, porém, funcionando e com vidro liso; com batente em estado regular; com fechadura de metálico na cor preto(a) em estado regular, sem chave, com desgaste natural e maçaneta com jogo, porém, funcionando.

5.5 - Tanque de louça na cor branco(a) em bom estado, com coluna, com sifão pvc sem vazamento e sendo 01 torneira simples metálica funcionando sem vazamento, porém, com desgaste natural.

5.6 - Aquecedor de metálico lorenzetti na cor branco(a) em bom estado, funcionando e com mangueira de inox.

5.7 - Registro / relógio de gás em bom estado, funcionando e padrão.

5.8 - Varal de Apto de alumínio na cor branco(a) em bom estado, retrátil, com puxador lateral e fixo na parede.

5.9 - Luminária de Teto de metálico na cor branco(a) em bom estado, funcionando, com lâmpadas e com acabamento de acrílico.

5.10 - Interruptor de plástico na cor branco(a) em bom estado, funcionando, porém, com desgaste natural.

5.11 - Tomadas de plástico na cor branco(a) em bom estado, funcionando, porém, com desgaste natural.

DS  
JACDS  
FMDDS  
SDS  
RDASDS  
JAC

Parede



Parede

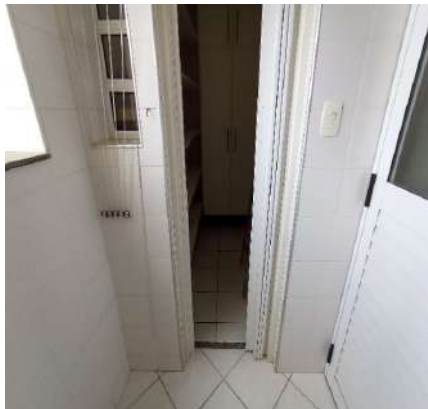

Parede

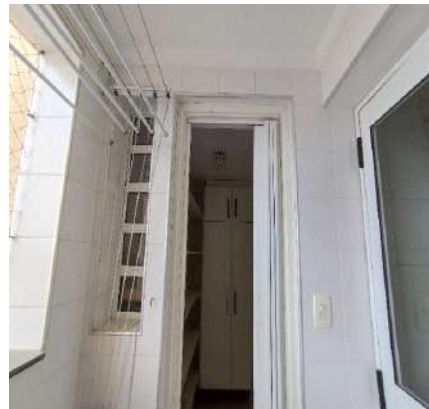

Parede



Parede



Parede

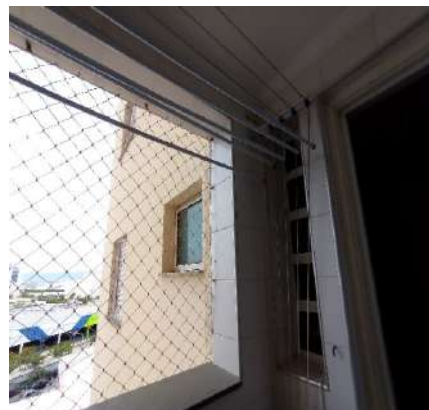

Parede



Parede



Parede

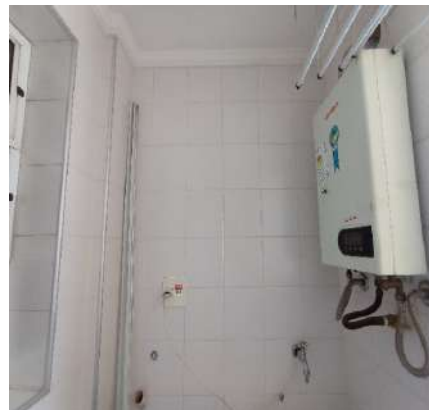

Parede



Parede



Parede

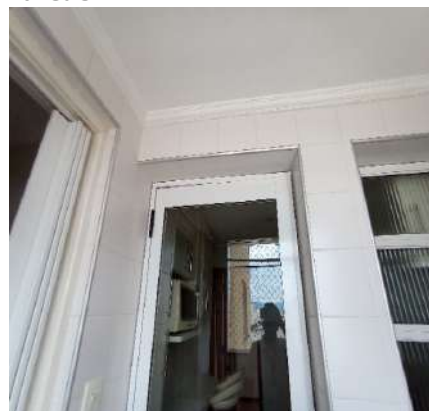

DS  
JAC  
DS  
FMD  
DS  
S  
DS  
RDAS  
DS  
JAC



Piso



Piso



Piso



Piso



Piso



Piso



Piso



Piso



Piso



Teto



Teto



Teto



DS  
JAC  
DS  
FMD  
DS  
RDS  
DS  
JAC



**Porta**



**Porta**



**Porta**



**Porta**



**Porta**



**Porta**

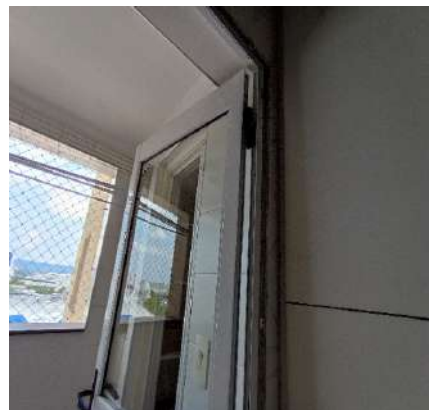

**Porta**



**Porta**



**Porta**

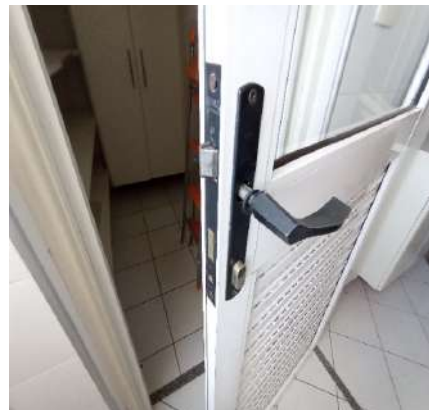

**Porta**

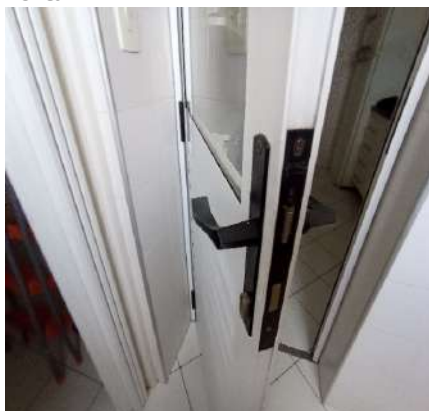

**Tanque**



**Tanque**

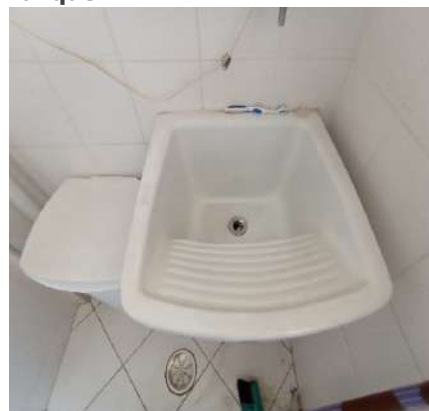

DS  
JAC  
DS  
FMD  
DS  
RDS  
DS  
JAC

**Tanque**



**Tanque**



**Tanque**



**Tanque**



**Aquecedor**



**Aquecedor**



**Aquecedor**



**Registro / relógio de gás**



**Registro / relógio de gás**



**Varal de Apto**



**Varal de Apto**



**Varal de Apto**



DS  
JAC  
DS  
FMD  
DS  
S  
DS  
RDAS  
DS  
JAC

**Luminária de Teto****Luminária de Teto****Interruptor****Tomadas**

## 6. Depósito

6.1 - Parede de azulejo na cor branco(a) em bom estado, com suportes de ferro.

6.2 - Piso de cerâmica na cor branco(a) em bom estado, porém, com lascados; com soleira de granito na cor cinza em bom estado; com ralo de inox na cor cromado em bom estado, porém, com desgaste. Obs: 01 escada de alumínio com desgastes. 01 rodo com desgastes. 01 tábua de passar com desgastes.

6.3 - Teto de gesso na cor branco(a) em bom estado com pintura acrílico fosco, com pintura antiga, porém, com marca de umidade e com marcas de sujeira; com moldura de gesso em bom estado.

6.4 - Porta de pvc na cor branco(a) em bom estado, funcionando, porém, com desgaste e sem puxador; com batente de madeira na cor creme em bom estado com pintura esmaltada, com pintura antiga, porém, com desgaste natural.

6.5 - Esquadria de alumínio na cor branco(a) em bom estado, com 01 puxador, com parte basculante e com vidro mini boreal.

6.6 - Armário de mdf na cor branco(a) em estado regular, sujo e com desgaste natural, porém, com puxadores; com 4 portas em bom estado.

6.7 - 5 Prateleiras de mdf na cor branco(a) em estado regular, com desgaste natural, porém, fixo na parede. Obs: 01 forma de alumínio na cor preta com desgastes. Diversas revistas.

6.8 - 2 Registros de metálico na cor cromado em bom estado, funcionando.

6.9 - Luminária de Teto de metálico na cor branco(a) em bom estado, funcionando, com lâmpadas e com acabamento de acrílico.

6.10 - Interruptor de plástico na cor branco(a) em bom estado, funcionando, porém, com desgaste natural.

DS  
JAC

DS  
FMD

DS  
S

DS  
RDAS

DS  
JCU



Parede



Parede



Parede



Parede

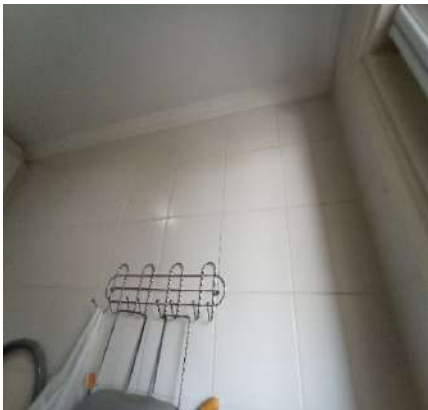

Parede



Parede



Parede



Parede



Parede



Parede

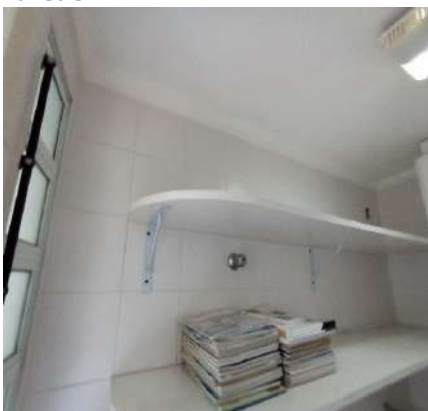

Parede



Parede



DS  
JAC  
DS  
FMD  
DS  
RDS  
DS  
JAC

**Parede**



**Parede**



**Piso**



**Piso**

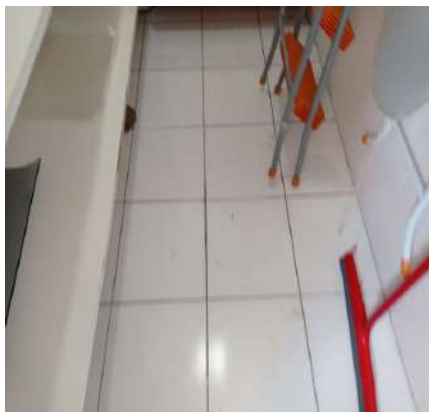

**Piso**



**Piso**

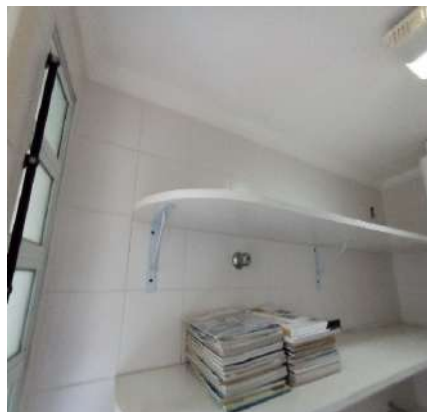

**Piso**



**Piso**



**Piso**



**Piso**



**Teto**



**Teto**



DS  
JAC  
DS  
FMD  
DS  
RDS  
DS  
JAC

**Porta**

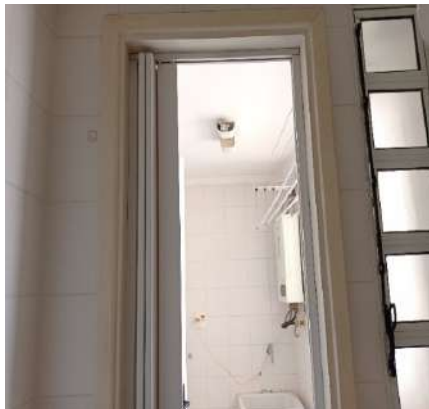

**Porta**



**Porta**

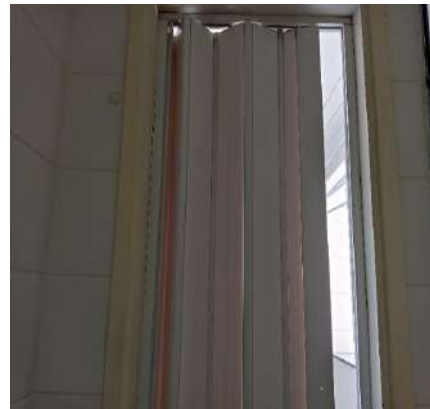

**Porta**



**Porta**



**Porta**

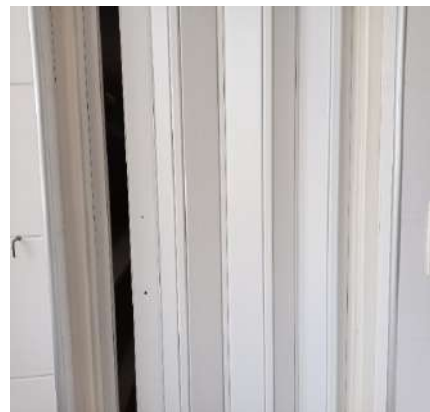

**Porta**



**Esquadria**

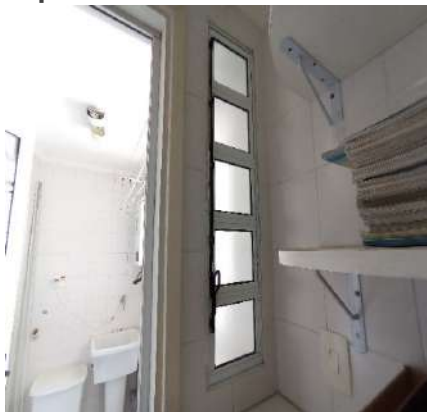

**Esquadria**

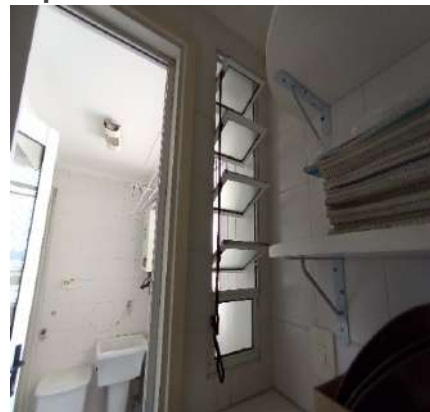

**Armário**



**Armário**



**Armário**



DS  
JAC  
DS  
FMD  
DS  
RDS  
DS  
JAC



**Armário**



**Armário**



**Prateleira**



**Prateleira**



**Prateleira**



**Prateleira**



**Prateleira**



**Prateleira**



**Prateleira**



**Prateleira**



**Prateleira**



**Registro**

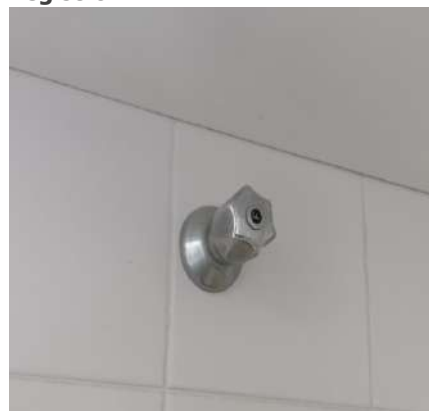

**Registro****Luminária de Teto****Luminária de Teto****Interruptor**

## 7. Sala

7.1 - Parede na cor creme em estado regular com pintura acrílico fosco, com marcas de sujeira, porém, com pintura antiga; com parte na cor marrom em estado regular com pintura acrílico fosco, com marcas de sujeira, porém, com pintura antiga.

7.2 - Piso de cerâmica na cor salmão. em bom estado, porém, com desgaste natural; com rodapé de madeira em bom estado com pintura envernizado, porém, com desgaste natural.

7.3 - Teto de gesso na cor branco(a) em bom estado com pintura acrílico fosco, com pintura antiga; com sanca de gesso em bom estado, funcionando e com iluminação de led.

7.4 - Porta Balcão de alumínio na cor branco(a) em bom estado, funcionando, com trinco, com vidro liso e com 02 partes de correr, porém, com desgaste natural.

7.5 - Cortina de tecido na cor bege em péssimo estado, suja, com mancha e com imperfeições, porém, em 02 partes; com varão de metálico na cor cinza em estado regular, com desgaste natural, porém, fixo na parede.

7.6 - Sofá de veludo na cor marrom em bom estado, retrátil, com dois lugares e com almofadadas em bom estado, porém, sujo.

7.7 - Pannel de TV de mdf na cor marrom em bom estado, com 02 gavetas, porém, com 04 furos.

7.8 - Aparador de metálico na cor cromado em bom estado, com tampa de vidro e com tampo em mdf.

7.9 - Mesa de metálico na cor cromado em bom estado, com tampa de vidro, porém, com desgaste natural; com 6 cadeiras de madeira na cor branco(a) em estado regular, com desgaste, porém, com assento almofadado, com encosto almofadado e com revestimento imitando couro.

7.10 - Espelho de vidro em ótimo estado, fixo na parede.

7.11 - 2 Interruptores de plástico na cor branco(a) em bom estado, funcionando, porém, com desgaste natural.

7.12 - 2 Tomadas de plástico na cor branco(a) em bom estado, funcionando, porém, com desgaste natural.

DS  
JAC

DS  
FMD

DS  
S

DS  
RDAS

DS  
JAC

Parede



Parede



Parede



Parede



Parede



Parede



Parede



Parede

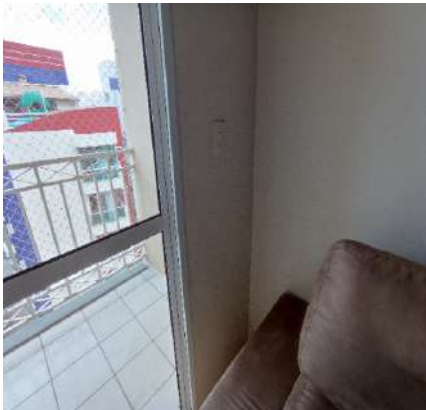

Parede



Parede



Parede



Parede



DS  
JAC  
DS  
FMD  
DS  
RDS  
DS  
JAC



Parede

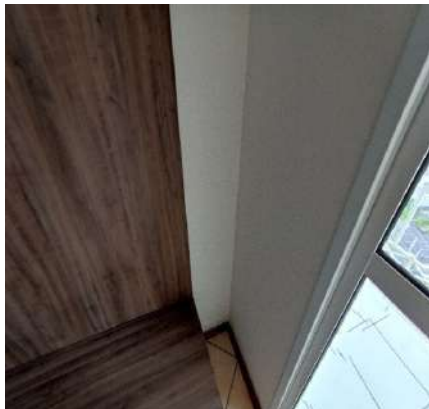

Parede



Parede

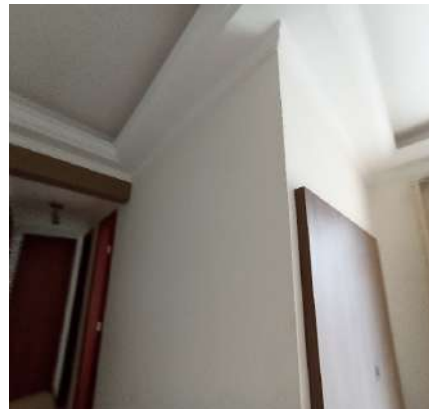

Parede



Parede

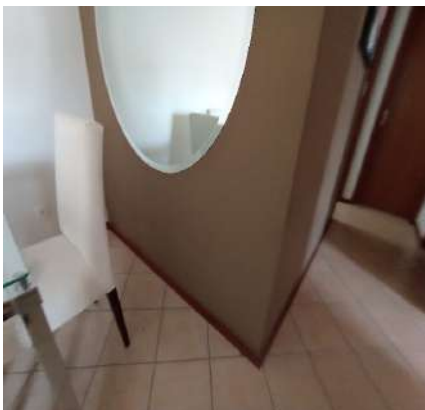

Parede

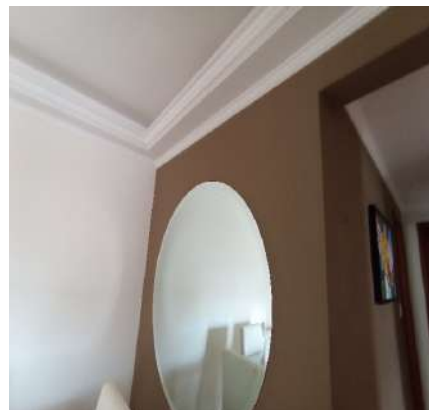

Parede

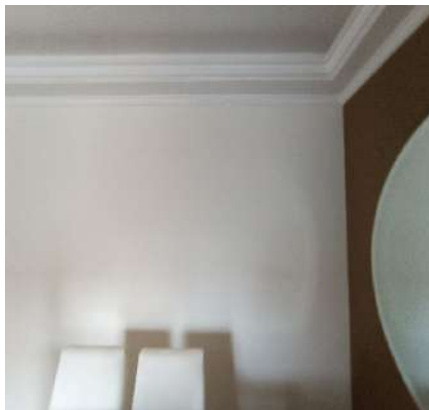

Parede

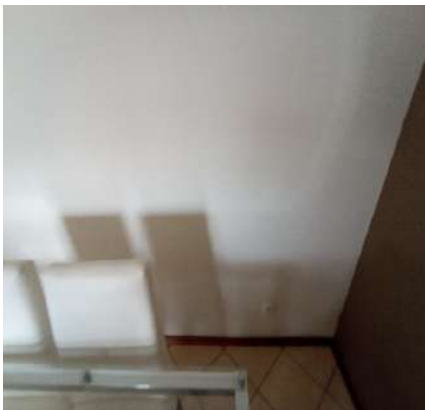

Piso

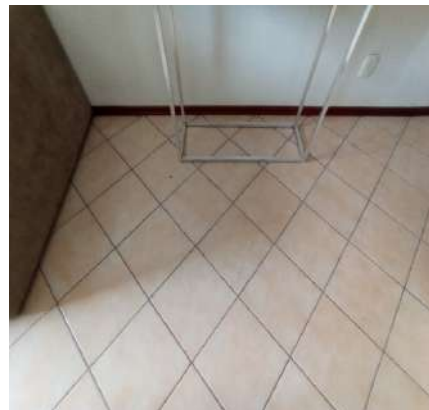

Piso

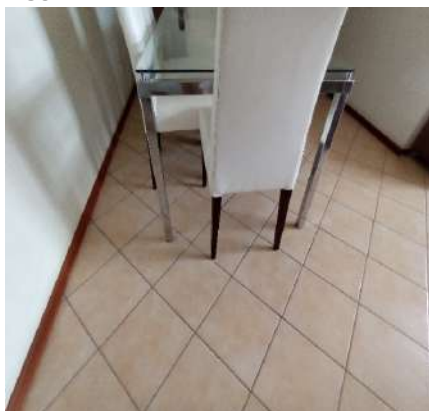

Piso

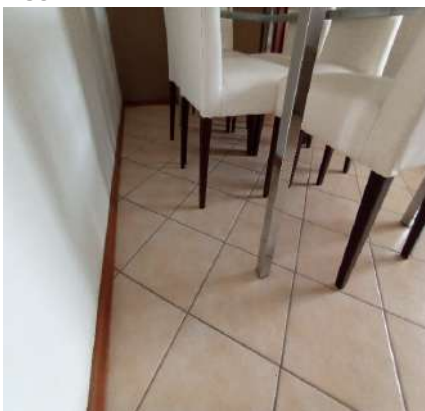

Piso

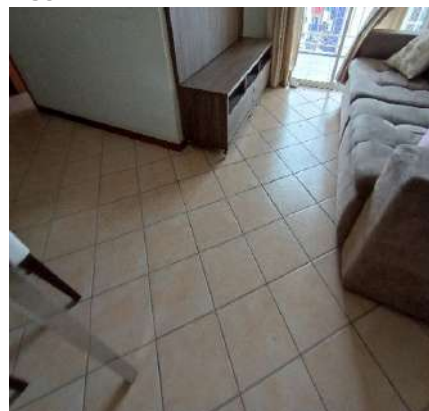

DS  
JAC  
DS  
FMD  
DS  
RDS  
DS  
JAC

Piso



Piso



Piso



Piso



Teto



Teto



Teto



Teto

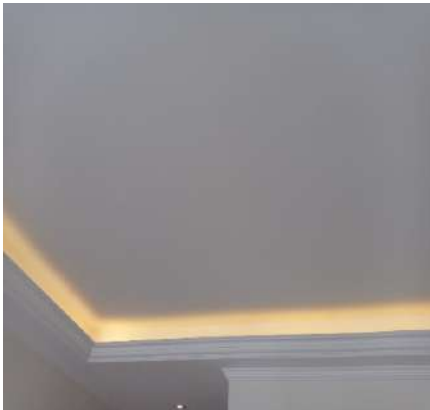

Teto



Teto



Teto



Teto





**Porta Balcão**

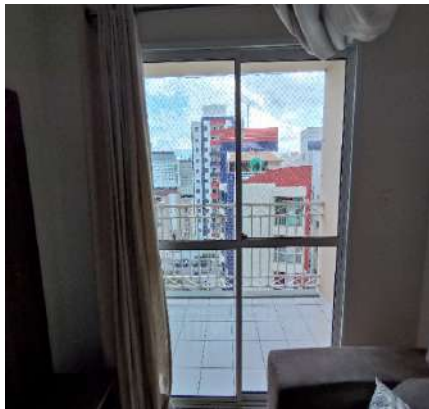

**Porta Balcão**

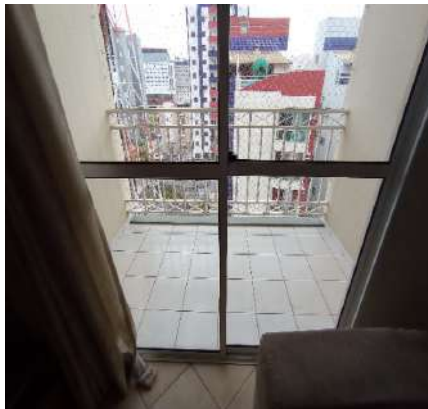

**Porta Balcão**

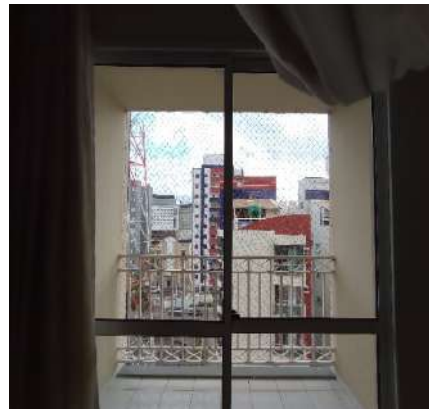

**Porta Balcão**

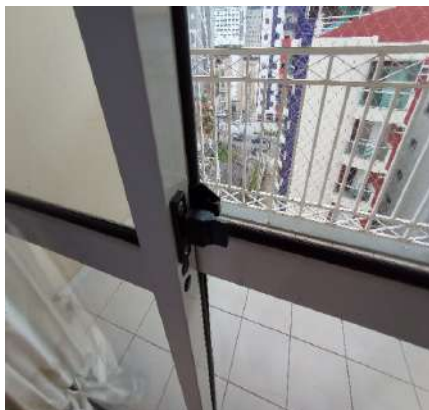

**Porta Balcão**

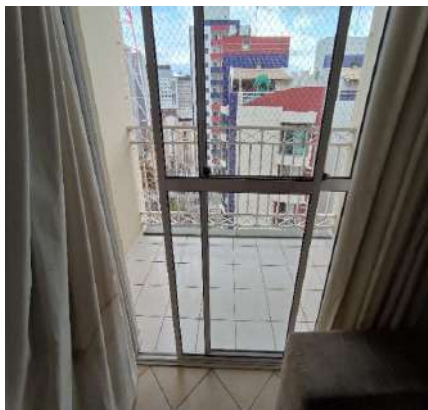

**Porta Balcão**

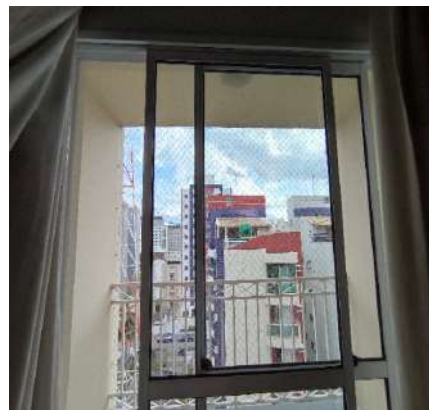

**Porta Balcão**



**Porta Balcão**



**Cortina**



**Cortina**

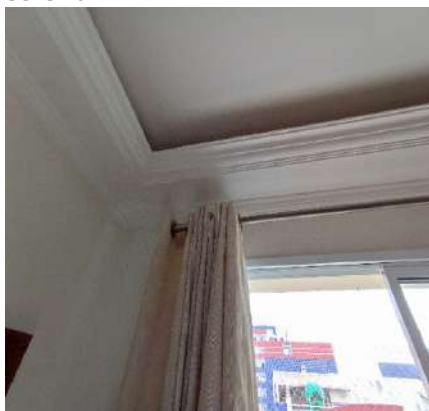

**Cortina**



**Cortina**



DS  
JAC  
DS  
FMD  
DS  
RDS  
DS  
JAC



**Cortina**



**Cortina**



**Cortina**

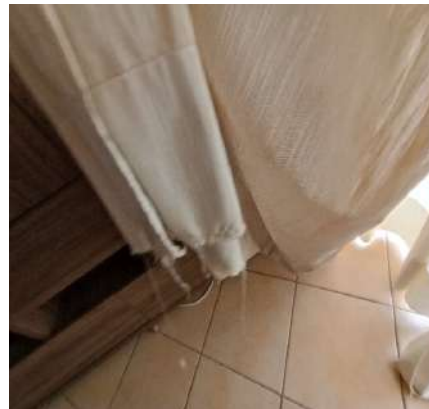

**Cortina**



**Cortina**

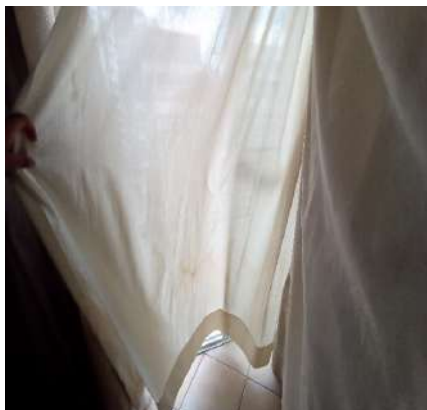

**Sofá**



**Sofá**



**Sofá**



**Sofá**



**Sofá**



**Sofá**



**Sofá**



DS  
JAC

DS  
FMD

DS  
S

DS  
RDAS

DS  
JAC

Sofá



Painel de TV



Painel de TV



Painel de TV



Painel de TV



Painel de TV



Painel de TV



Painel de TV



Painel de TV



Aparador



Aparador



Aparador



DS  
JAC  
DS  
FMD  
DS  
RDS  
DS  
JAC



Aparador



Aparador



Mesa



Mesa



Mesa



Mesa



Mesa



Mesa



Mesa



Mesa



Mesa



Mesa



DS  
JAC  
DS  
FMD  
DS  
RDS  
DS  
JAC



**Mesa**



**Mesa**



**Mesa**



**Mesa**



**Mesa**



**Mesa**



**Mesa**



**Espelho**



**Interruptor**



**Interruptor**



**Tomadas**



**Tomadas**



## 8. Sacada

8.1 - Parede de textura na cor creme em bom estado com pintura acrílico fosco, com pintura antiga e com padrão do condomínio, porém, com marcas de sujeira.

DS  
JAC  
DS  
FMD  
DS  
RDS  
DS  
JAC

8.2 - Piso de cerâmica na cor branco(a) em bom estado; com rodapé em bom estado; com soleira de pedra ardósia em bom estado; com ralo de plástico em estado regular, com desgaste natural.

8.3 - Teto de textura na cor creme em bom estado com pintura acrílico fosco, com pintura antiga e com padrão do condomínio.

8.4 - Parapeito de metálico na cor branco(a) em bom estado com pintura esmaltada, com pintura antiga e com tela de proteção de nylon, porém, com desgaste natural.

8.5 - Plafon de metálico em bom estado, funcionando, com lâmpadas e com fechamento em vidro.

**Parede**



**Parede**



**Parede**



**Parede**



**Parede**



**Parede**



**Parede**



**Parede**



**Piso**





## Piso



## Piso



## Teto



## Teto



## Parapeito



## Parapeito



## Parapeito

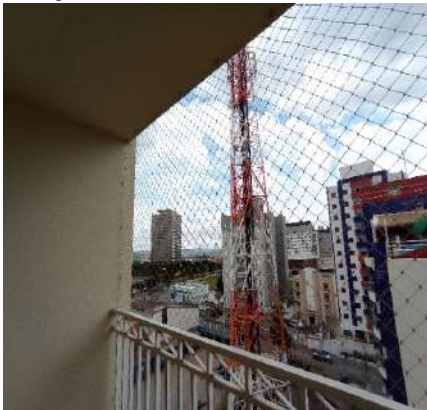

## Parapeito



## Plafon



## Plafon



## 9. Hall de Distribuição

9.1 - Parede na cor creme em estado regular com pintura acrílico fosco, com marcas de sujeira, porém, com 01 prego e com pintura antiga; com parte na cor marrom em estado regular com pintura acrílico fosco, com marcas de

DS  
JAC

DS  
FMD

DS  
~~SS~~

1 DS  
erdas

DS  
JAC



sujeira, porém, com pintura antiga. Obs: 01 quadro decorativo sem avarias.

9.2 - Piso de cerâmica na cor salmão. em bom estado, porém, com desgaste natural; com rodapé de madeira em bom estado com pintura envernizado, porém, com desgaste natural.

9.3 - Teto de gesso na cor branco(a) em bom estado com pintura acrílico fosco, com pintura antiga; com moldura de gesso em bom estado.

9.4 - Spot Duplo de metálico na cor cromado em estado regular, com desgaste natural, porém, funcionando e com 02 lâmpadas led.

9.5 - Interruptor de plástico na cor branco(a) em bom estado, funcionando, porém, com desgaste natural.

9.6 - Tomadas de plástico na cor branco(a) em bom estado, funcionando, porém, com desgaste natural.

Parede



Parede



Parede



Parede



Parede



Parede

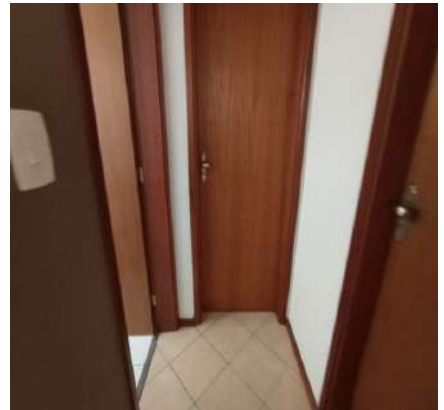

Parede

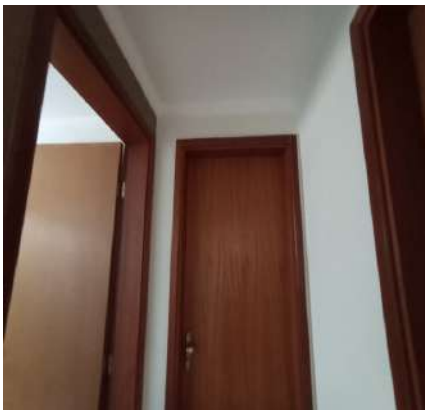

Parede

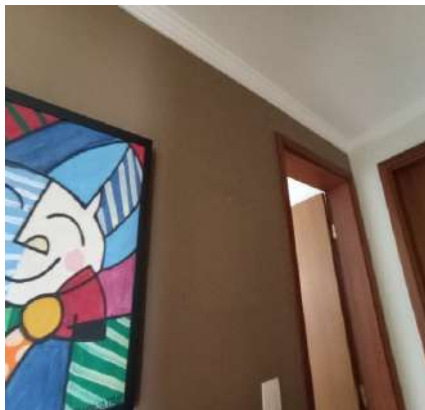

Parede

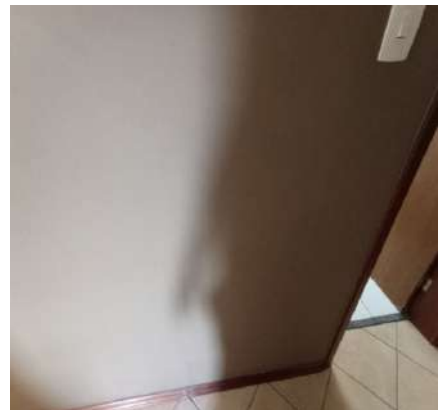

Parede

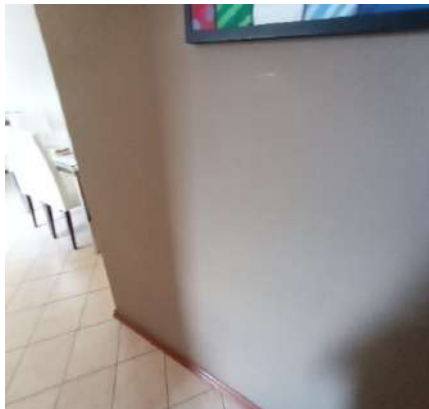

Parede



Parede

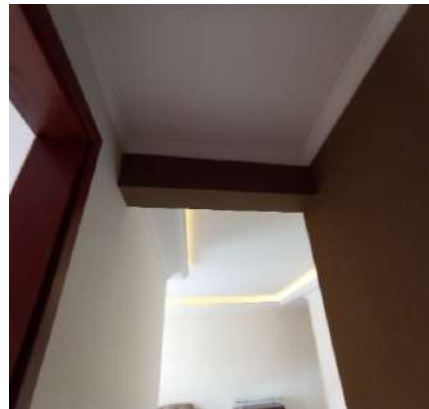

Parede



Parede



Piso

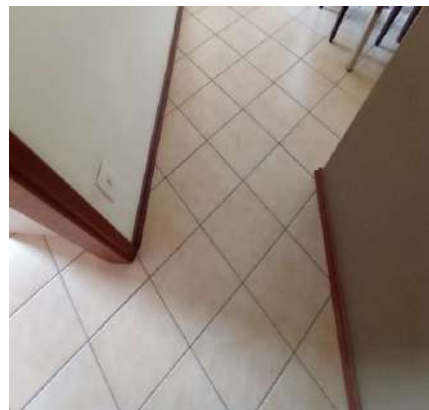

Piso

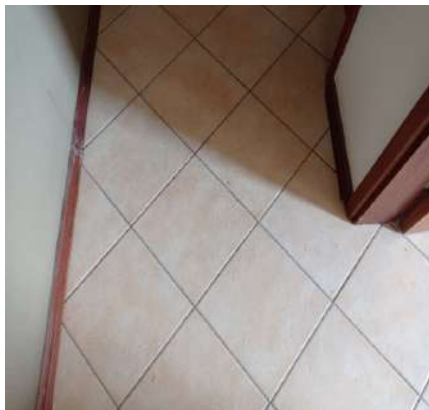

Piso

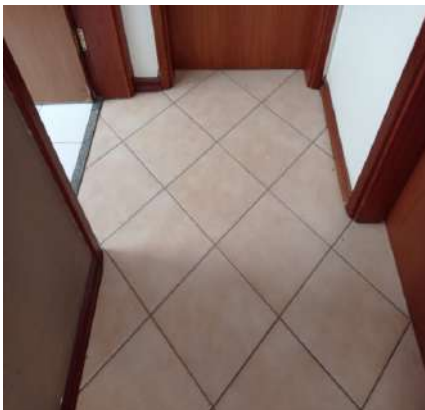

Teto

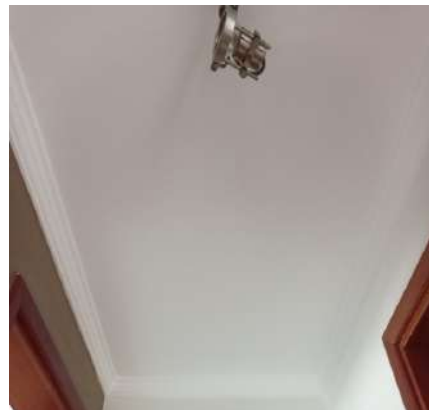

Teto

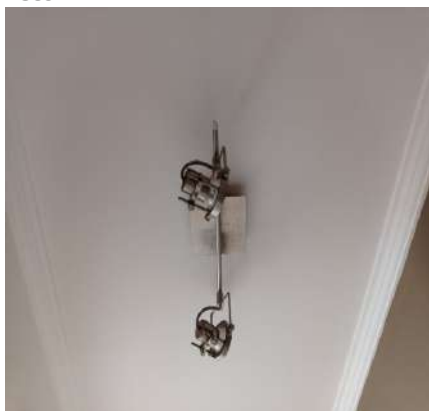

Teto

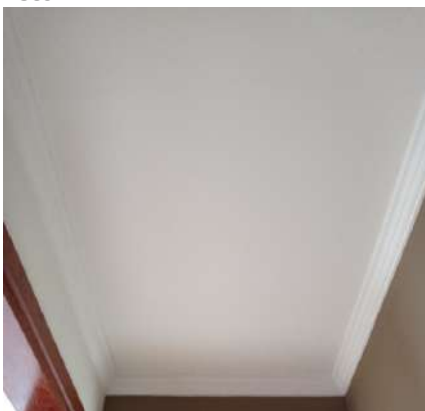

Spot Duplo

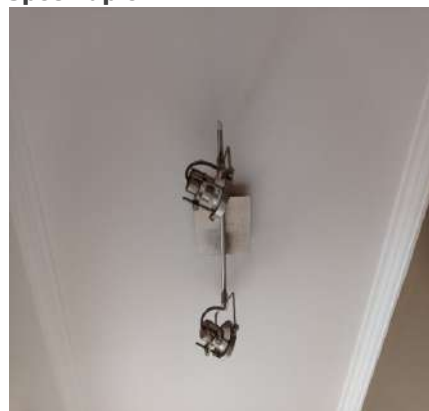

DS  
JAC  
DS  
FMD  
DS  
RDS  
DS  
JAC

**Spot Duplo****Interruptor****Tomadas**

## 10. Dormitório I

10.1 - Parede nas cores branco(a) e rosa em bom estado com pintura acrílico fosco, com pintura antiga, porém, com marcas de sujeira. Obs: 01 painel metálica na cor rosa com desgastes.

10.2 - Piso de cerâmica na cor salmão. em bom estado, porém, com desgaste natural; com rodapé de madeira em bom estado com pintura envernizado, porém, com desgaste natural. Obs: 01 lixeira metálica na cor branca.

10.3 - Teto de gesso na cor branco(a) em bom estado com pintura acrílico fosco, com pintura antiga; com moldura de gesso em bom estado.

10.4 - Porta de madeira em bom estado com pintura envernizado, com prendedor e com pintura antiga, porém, com desgaste natural; com batente em bom estado; com fechadura de metálico na cor marrom bronze em bom estado, funcionando e com chave, porém, com desgaste natural.

10.5 - Esquadria de alumínio na cor branco(a) em bom estado, funcionando, com trinco, com vidro liso, com veneziana cega, com vidros com películas, com 03 partes de correr e com tela de proteção de nylon.

10.6 - Armário de mdf na cor branco(a) em estado regular, com desgaste natural, porém, com espelho e com puxadores; com 4 portas em bom estado; com 3 sapateiras em bom estado.

10.7 - Escrivaninha de mdf com suporte para teclado na cor branco(a) em bom estado, porém, sujo. Obs: 01 suporte metálico na cor branca.

10.8 - Cabeceira de mdf na cor branco(a) em bom estado.

10.9 - Cama de mdf na cor branco(a) em bom estado, dupla e de solteiro; com colchão em estado regular, com desgaste, Obs: 01 colcha em tons de rosa.

10.10 - Armário de mdf na cor branco(a) em bom estado, com puxadores e com gavetas.

10.11 - Espelho de vidro em ótimo estado, fixo na parede.

10.12 - Luminária de metálico na cor cromado em bom estado, funcionando e com iluminação led.

10.13 - Interruptor de plástico na cor branco(a) em bom estado, funcionando, porém, com desgaste natural.

10.14 - Tomadas de plástico na cor branco(a) em bom estado, funcionando, porém, com desgaste natural.

**Parede****Parede****Parede**



Parede



Parede



Parede



Parede

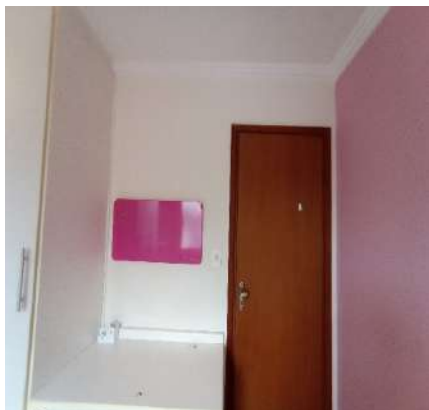

Parede



Parede



Parede



Piso



Piso



Piso



Piso



Piso



DS  
JAC  
DS  
FMD  
DS  
RDS  
DS  
JAC

**Piso**



**Teto**

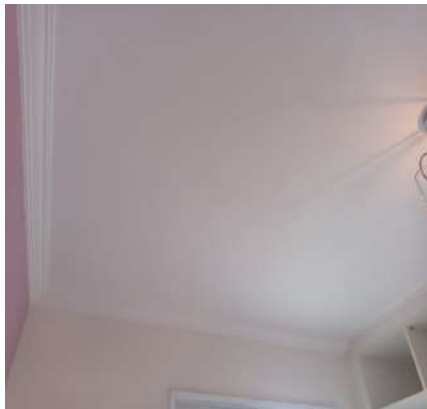

**Teto**



**Teto**

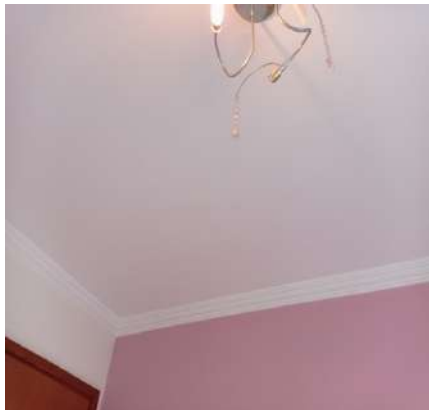

**Teto**



**Porta**

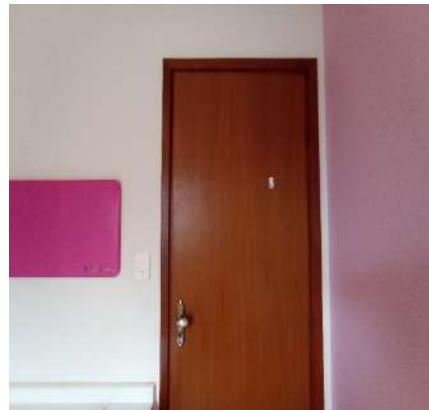

**Porta**

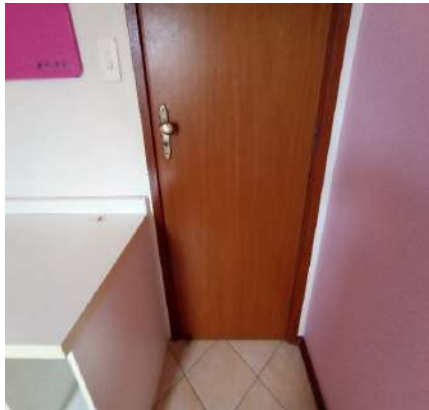

**Porta**

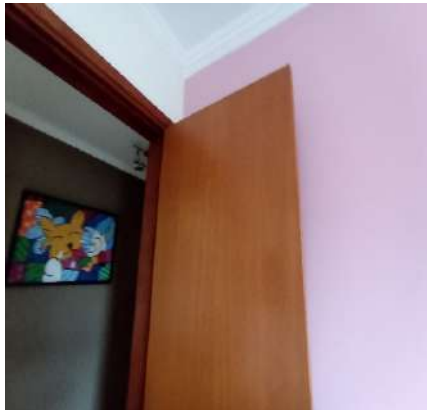

**Porta**



**Porta**

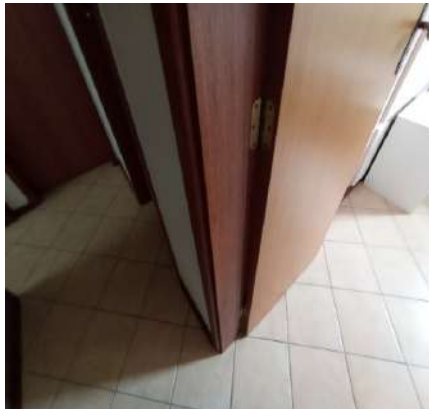

**Porta**



**Porta**

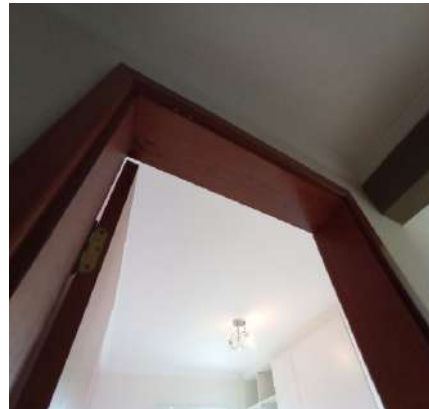

DS  
JAC

DS  
FMD

DS  
S

DS  
RDAS

DS  
JAC

**Porta**

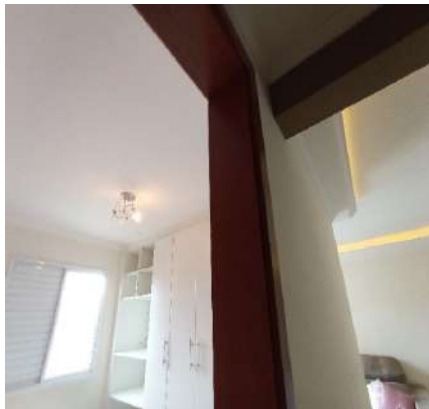

**Porta**



**Porta**



**Porta**

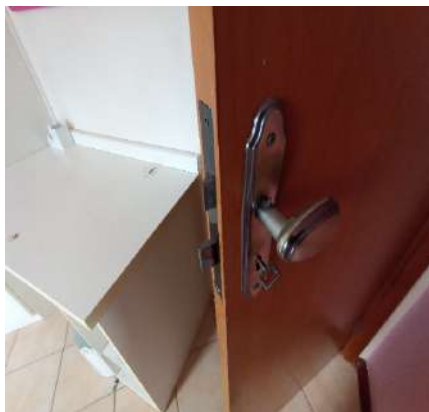

**Porta**



**Esquadria**



**Esquadria**



**Esquadria**



**Esquadria**

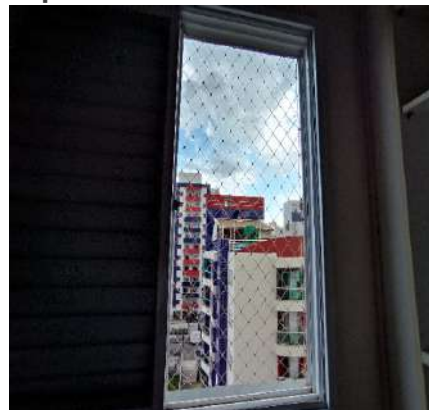

**Armário**



**Armário**



**Armário**



DS  
JAC

DS  
FMD

DS  
S

DS  
RDAS

DS  
JAC



Armário



Armário



Armário



Armário



Armário



Armário



Armário



Armário



Armário



Armário



Armário



Armário



DS  
JAC  
DS  
FMD  
DS  
RDS  
DS  
JAC

**Armário**



**Armário**



**Armário**



**Escrivaninha**



**Escrivaninha**



**Escrivaninha**



**Escrivaninha**



**Cabeceira**



**Cabeceira**



**Cama**



**Cama**



**Cama**



DS  
JAC  
DS  
FMD  
DS  
RDS  
DS  
JAC



**Cama**



**Armarinho**



**Armarinho**



**Armarinho**



**Armarinho**



**Armarinho**



**Espelho**



**Espelho**



**Luminária**



**Luminária**



**Interruptor**



**Tomadas**



## 11. Dormitório II

11.1 - Parede na cor creme em bom estado com pintura acrílico fosco, com pintura antiga, porém, com marcas de sujeira.



11.2 - Piso de cerâmica na cor salmão. em bom estado, porém, com desgaste natural; com rodapé de madeira em bom estado com pintura envernizado, porém, com desgaste natural. Obs: 01 lixeira metálica na cor branca.

11.3 - Teto de gesso na cor branco(a) em bom estado com pintura acrílico fosco, com pintura antiga; com moldura de gesso em bom estado.

11.4 - Porta de madeira em bom estado com pintura envernizado, com prendedor e com pintura antiga, porém, com desgaste natural; com batente em bom estado; com fechadura de metálico na cor marrom bronze em bom estado, funcionando e com chave, porém, com desgaste natural.

11.5 - Esquadria de alumínio na cor branco(a) em bom estado, funcionando, com trinco, com vidro liso, com veneziana cega, com 03 partes de correr e com tela de proteção de nylon.

11.6 - Armário de mdf na cor marrom em estado regular, com desgaste, porém, com puxadores; com 4 portas em bom estado; com 3 sapateiras em bom estado.

11.7 - Escrivaninha de mdf com suporte para teclado na cor marrom em bom estado, com puxadores e com 04 gavetas.

11.8 - Prateleira de mdf na cor marrom em bom estado, fixo na parede.

11.9 - Cabeceira de mdf na cor marrom em bom estado.

11.10 - Cama de mdf na cor marrom em bom estado, de solteiro, porém, com desgaste; com colchão em estado regular, com desgaste e com manchas, Obs: 01 colcha em tons de cinza. Obs: 01 travesseiro.

11.11 - Armário de mdf na cor marrom em bom estado, com puxadores e com gavetas.

11.12 - Ventilador de metálico na cor branco(a) em péssimo estado, porém, funcionando e com lâmpadas. Obs: Pá danificada.

11.13 - Interruptor de plástico na cor branco(a) em bom estado, funcionando, porém, com desgaste natural.

11.14 - 3 Tomadas de plástico na cor branco(a) em bom estado, funcionando, porém, com desgaste natural.

Parede

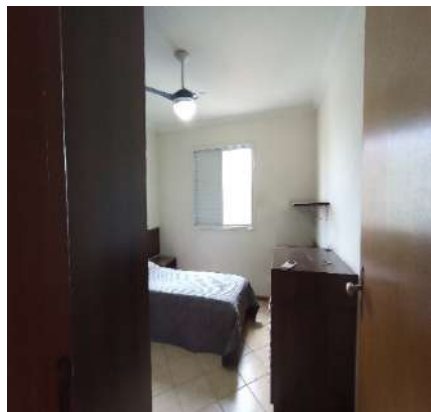

Parede

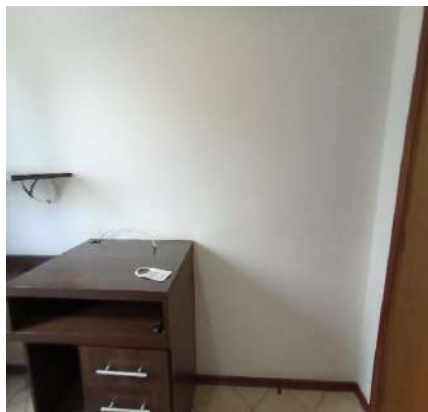

Parede



Parede



Parede



Parede



DS  
JAC

DS  
FMD

DS  
S

DS  
RDAS

DS  
JAC

**Parede**



**Parede**



**Parede**



**Piso**

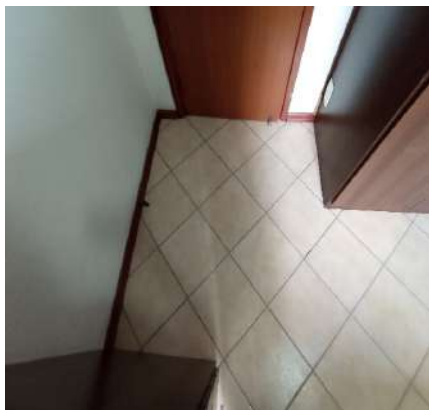

**Piso**

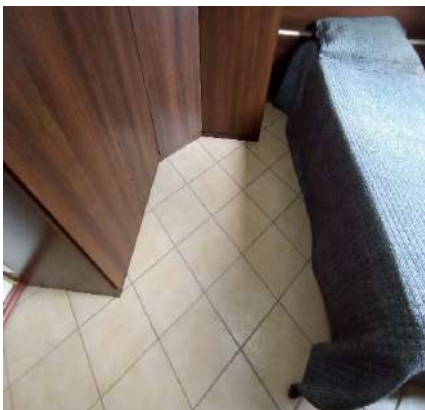

**Piso**



**Piso**

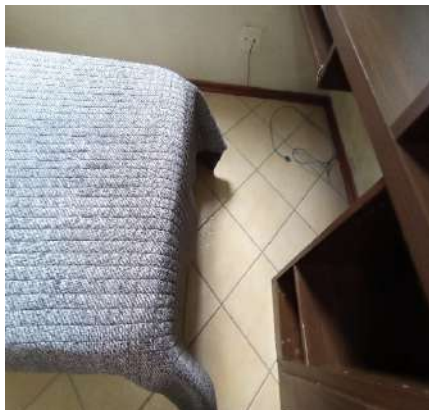

**Piso**



**Piso**

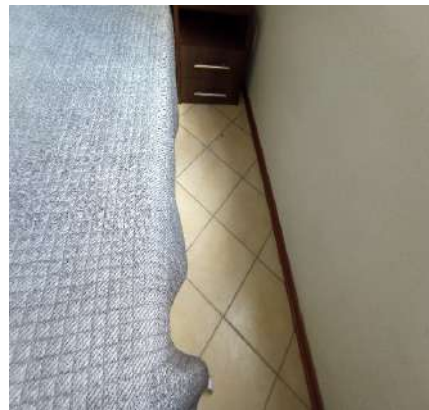

**Teto**

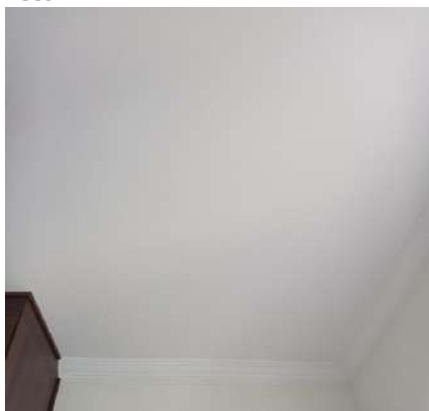

**Teto**

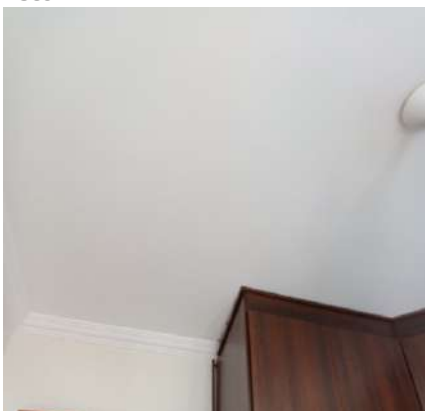

**Teto**

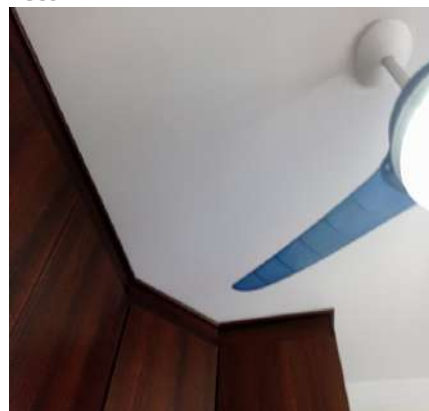

DS  
JAC  
DS  
FMD  
DS  
RDS  
DS  
JAC

Teto



Teto



Porta



Porta



Porta

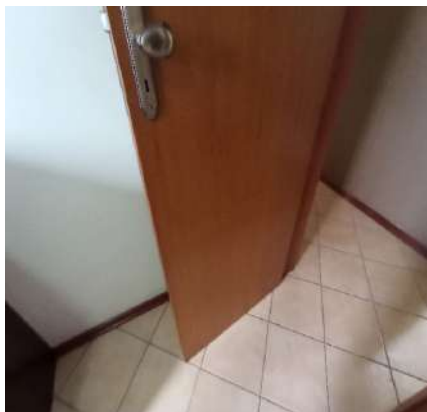

Porta

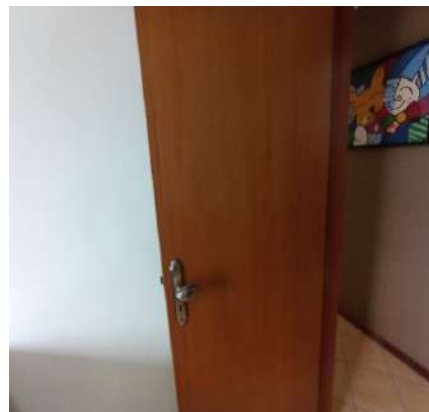

Porta

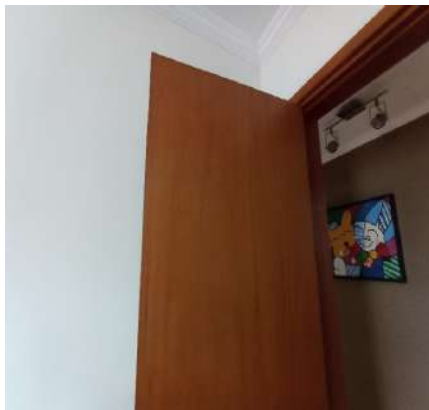

Porta



Porta



Porta

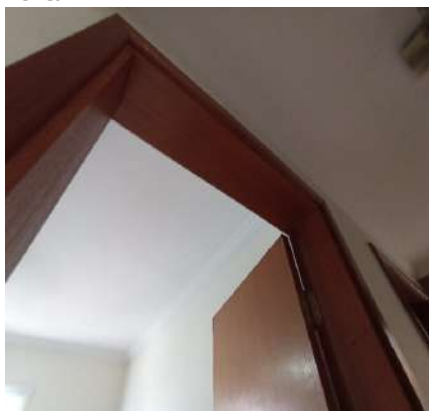

Porta

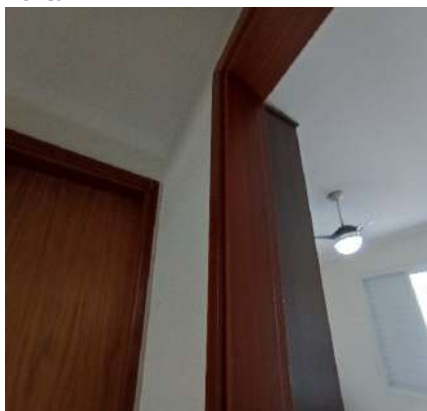

Porta

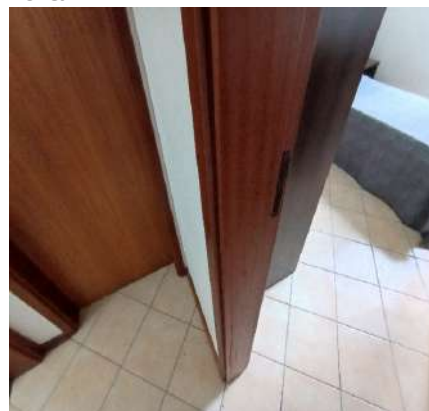

DS  
JAC

DS  
FMD

DS  
S

DS  
RDAS

DS  
JAC



**Porta**

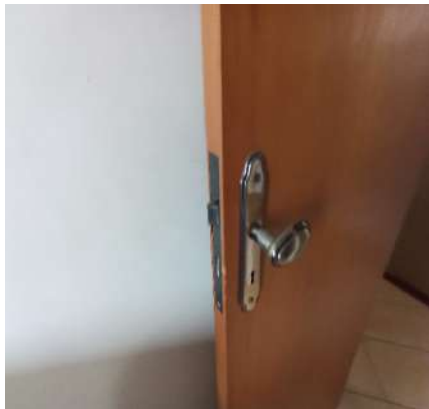

**Porta**

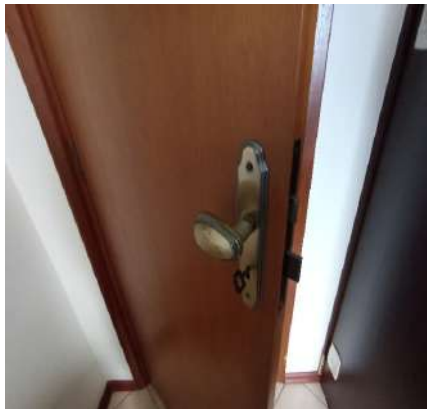

**Esquadria**



**Esquadria**



**Esquadria**



**Esquadria**

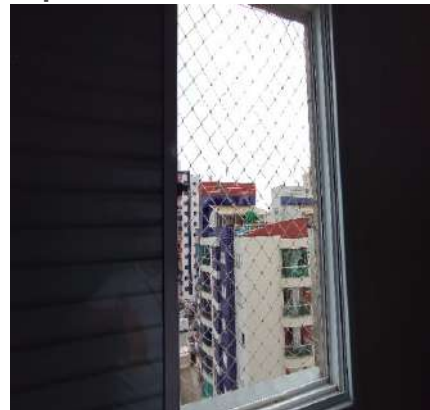

**Armário**



**Armário**

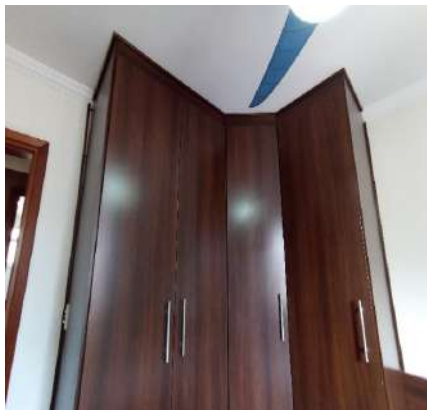

**Armário**



**Armário**



**Armário**



**Armário**

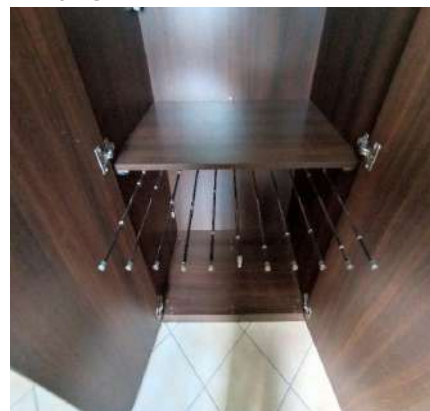

DS  
JAC  
DS  
FMD  
DS  
RDAS  
DS  
JAC

**Armário**



**Armário**



**Armário**



**Armário**



**Armário**

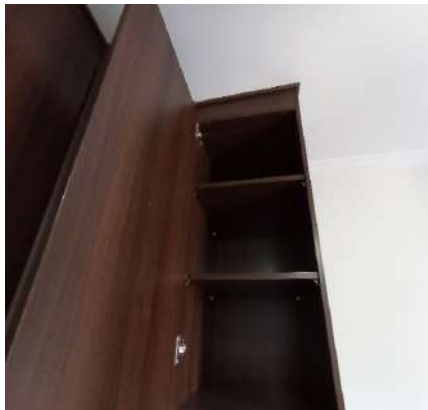

**Armário**



**Armário**



**Armário**

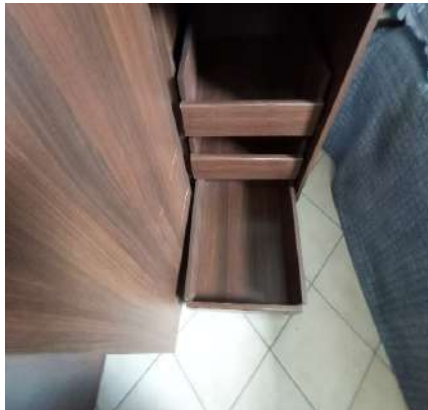

**Armário**

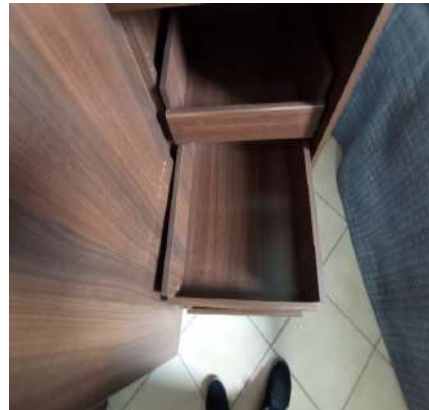

**Armário**



**Escrivaninha**



**Escrivaninha**



DS  
JAC  
DS  
FMD  
DS  
RDS  
DS  
JAC



**Escrivaninha**



**Escrivaninha**



**Escrivaninha**

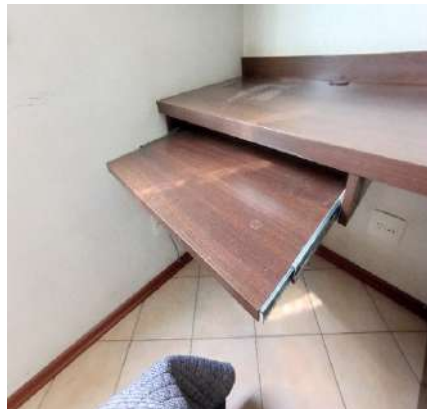

**Escrivaninha**



**Escrivaninha**



**Escrivaninha**



**Escrivaninha**



**Prateleira**

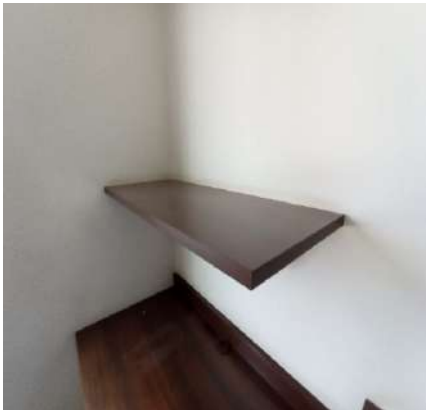

**Prateleira**



**Cabeceira**



**Cabeceira**



**Cama**



DS  
JAC  
DS  
FMD  
DS  
RDS  
DS  
JAC



**Cama**



**Cama**



**Cama**



**Cama**



**Cama**



**Armarinho**



**Armarinho**



**Armarinho**



**Armarinho**



**Ventilador**



**Ventilador**



**Ventilador**



DS  
JAC  
DS  
FMD  
DS  
RDAS  
DS  
JAC

**Ventilador****Interruptor****Tomadas****Tomadas****Tomadas**

## 12. Suíte

12.1 - Parede na cor creme em bom estado com pintura acrílico fosco, com pintura antiga, porém, com marca de umidade e com marcas de sujeira.

12.2 - Piso de cerâmica na cor salmão. em bom estado, porém, com desgaste natural; com rodapé de madeira em estado regular com pintura envernizado, soltando e com desgaste natural. Obs: 01 lixeira metálica na cor branca.

12.3 - Teto de gesso na cor branco(a) em bom estado com pintura acrílico fosco, com pintura antiga; com moldura de gesso em bom estado.

12.4 - Porta de madeira em bom estado com pintura envernizado, com prendedor e com pintura antiga, porém, com desgaste natural; com batente em bom estado; com fechadura de metálico na cor marrom bronze em bom estado, funcionando e com chave, porém, com desgaste natural.

12.5 - Esquadria de alumínio na cor branco(a) em bom estado, funcionando, com trinco, com vidro liso, com veneziana cega, com vidros com películas, com 03 partes de correr e com tela de proteção de nylon.

12.6 - Armário de mdf na cor marrom em estado regular, com desgaste, porém, com puxadores; com 4 portas de vidro liso na cor cinza em bom estado; com 4 gavetas em bom estado. Obs: 02 travesseiros. 01 colcha.

12.7 - Espelho de vidro em ótimo estado, fixo na parede.

12.8 - Cabeceira de mdf na cor marrom em bom estado, com 02 gavetas.

12.9 - Cama de mdf na cor marrom em bom estado, de casal, porém, com desgaste; com colchão em estado regular, com desgaste e com manchas, Obs: 01 colcha cinza.

12.10 - Plafon de metálico em bom estado, funcionando, com lâmpadas e com fechamento em vidro.

12.11 - Interruptor de plástico na cor branco(a) em bom estado, funcionando, porém, com desgaste natural.

12.12 - Tomadas de plástico na cor branco(a) em bom estado, funcionando, porém, com desgaste natural.

DS  
JAC

DS  
FMD

DS  
S

DS  
RDAS

DS  
JAC

Parede



Parede

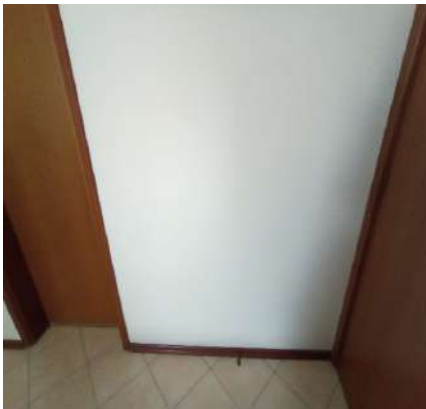

Parede

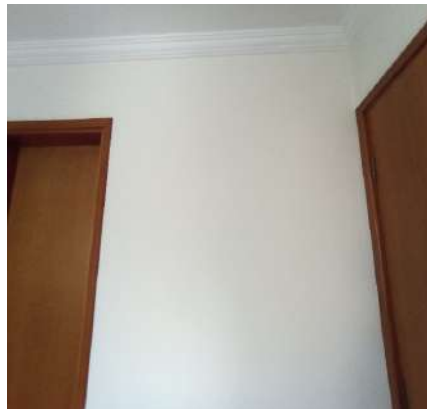

Parede

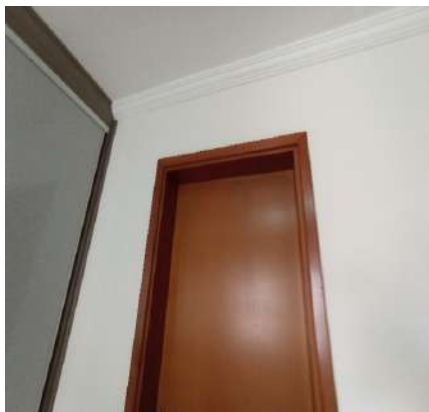

Parede

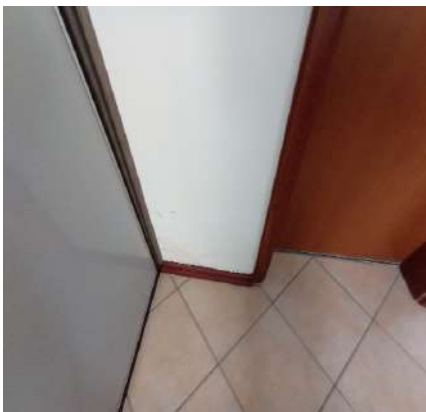

Parede



Parede



Parede



Parede



Piso



Piso



Piso



DS  
JAC  
DS  
FMD  
DS  
RDS  
DS  
JAC



Piso



Piso



Piso



Piso



Teto



Teto



Teto



Teto



Porta



Porta



Porta



Porta



DS  
JAC  
DS  
FMD  
DS  
RDS  
DS  
JAC

Porta



Porta



Porta

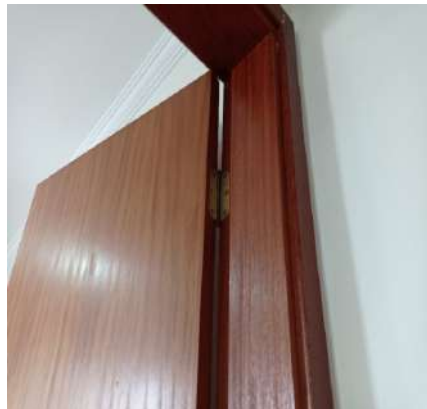

Porta

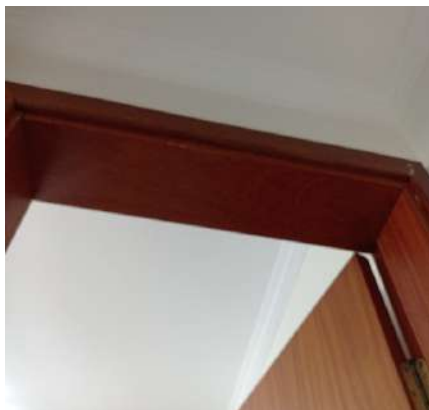

Porta

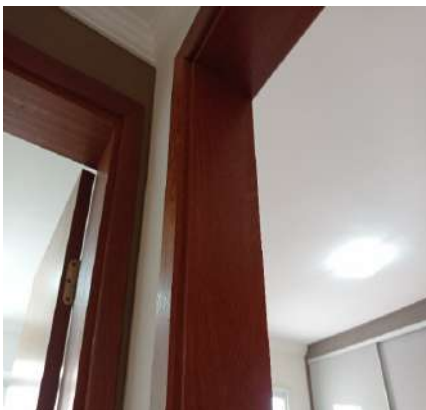

Porta

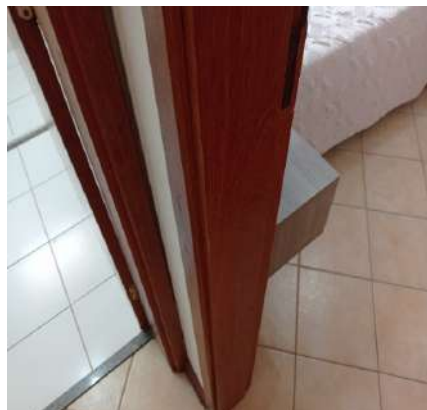

Porta

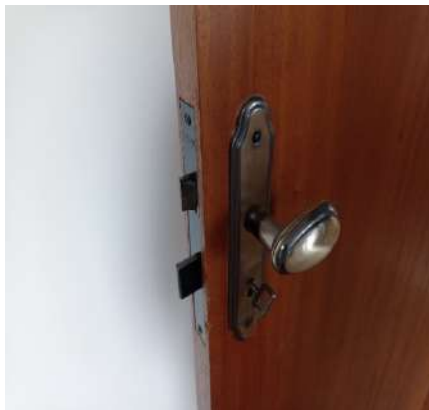

Porta

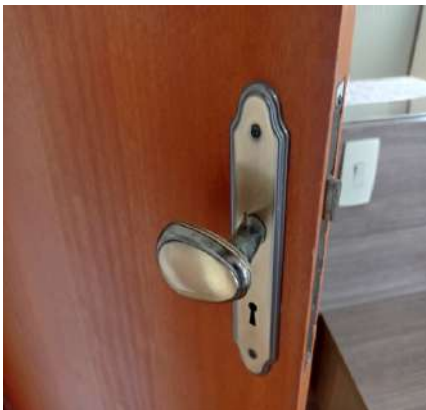

Esquadria



Esquadria



Esquadria

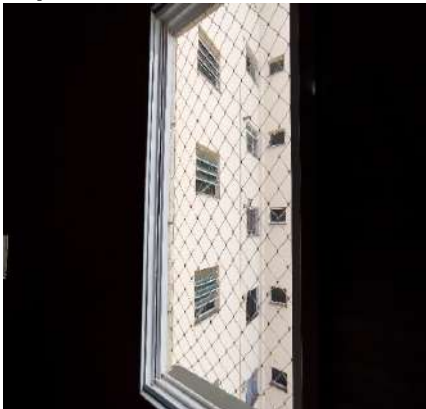

Esquadria

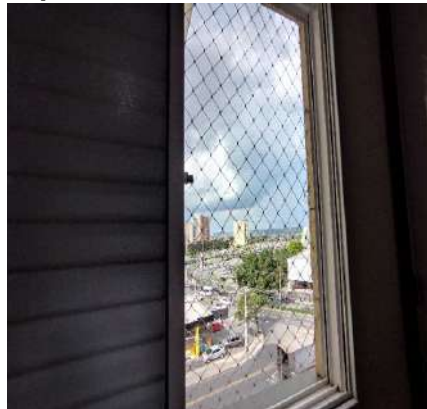

DS  
JAC  
DS  
FMD  
DS  
RDS  
DS  
JAC

Armário



Armário



Armário



Armário



Armário



Armário



Armário



Armário



Armário



Armário



Armário



Armário



DS  
JAC  
DS  
FMD  
DS  
RDS  
DS  
JAC



Armário



Armário



Armário



Armário



Armário



Espelho



Espelho



Cabeceira



Cabeceira



Cabeceira



Cabeceira



Cabeceira

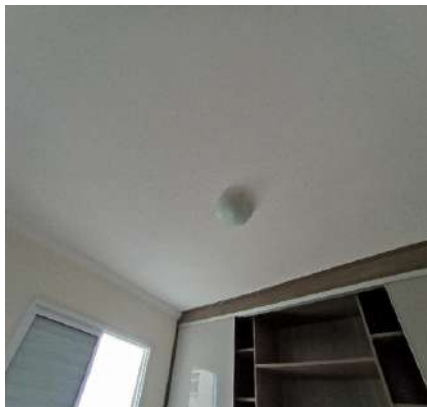

DS  
JAC  
DS  
FMD  
DS  
RDS  
DS  
JAC

**Cama****Cama****Cama****Cama****Cama****Plafon****Plafon****Interruptor****Tomadas**

### 13. Banheiro Suite

13.1 - Parede de azulejo na cor branco(a) em bom estado.

13.2 - Piso de cerâmica na cor branco(a) em bom estado, porém, sujo; com soleira de granito na cor cinza em bom estado; com 2 ralos de inox na cor cromado em bom estado, porém, com desgaste. Obs: 01 cesto de lixo metálico cromado funcionando com pedal.

13.3 - Teto de gesso na cor branco(a) em bom estado com pintura acrílico fosco, com pintura antiga; com moldura de gesso em bom estado.

13.4 - Porta de madeira em bom estado com pintura envernizado, com pintura antiga, porém, com desgaste natural; com batente em bom estado; com fechadura de metálico na cor marrom bronze em bom estado, funcionando e com chave, porém, com desgaste natural.

13.5 - Esquadria de alumínio na cor branco(a) em bom estado, funcionando, com 01 puxador, com parte basculante e com vidro mini boreal.

13.6 - Box de alumínio na cor branco(a) em bom estado, com puxadores, com vidro liso, com 02 partes fixas e com 02 partes de correr, porém, com desgaste.

13.7 - Bancada da pia de granito na cor cinza em bom estado, com cuba de louça branca, com sifão pvc sem vazamento e sendo 01 torneira simples metálica funcionando sem vazamento, porém, com desgaste natural.

13.8 - Armário de mdf na cor branco(a) em estado regular, sujo e com desgaste natural, porém, com puxadores e



com prateleira de vidro; com 2 portas em bom estado; com 1 gaveta em estado regular.

13.9 - Espelho de vidro em estado regular, com desgaste natural, porém, fixo na parede.

13.10 - Suporte de toalhas de metálico na cor cromado em bom estado.

13.11 - Porta Papel Higiênico de metálico na cor cromado em bom estado.

13.12 - Vaso Sanitário de louça na cor branco(a) em bom estado, funcionando, com caixa acoplada e com assento de plástico, porém, com vazamento, com desgaste e com desgaste natural.

13.13 - Prateleira de vidro temperado em bom estado, fixo na parede, porém, sujo e com desgaste.

13.14 - Saboneteira de aço inox na cor cromado em estado regular, com desgaste, porém, fixo na parede.

13.15 - 3 Registros de metálico na cor cromado em bom estado, funcionando.

13.16 - Ducha de metálico na cor cromado em bom estado, funcionando e com água quente e fria, porém, com desgaste.

13.17 - Luminária de metálico na cor branco(a) em bom estado, funcionando e com iluminação led.

13.18 - Interruptor de plástico na cor branco(a) em bom estado, funcionando, porém, com desgaste natural.

13.19 - Tomadas de plástico na cor branco(a) em bom estado, funcionando, porém, com desgaste natural.

Parede



Parede



Parede



Parede



Parede



Parede

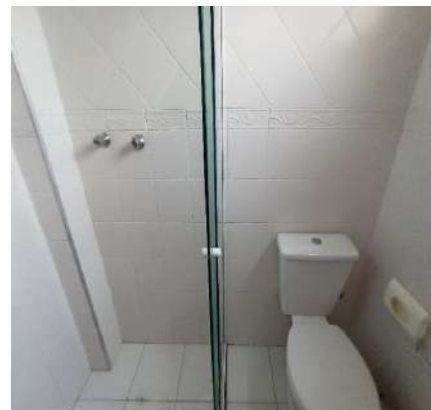

Parede

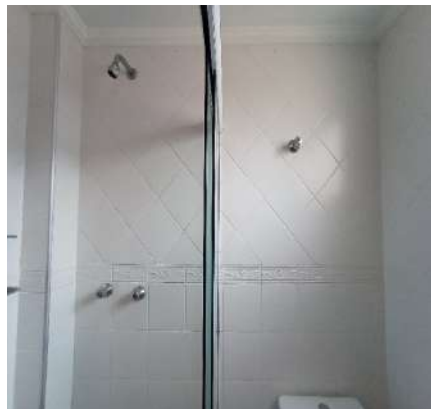

Parede

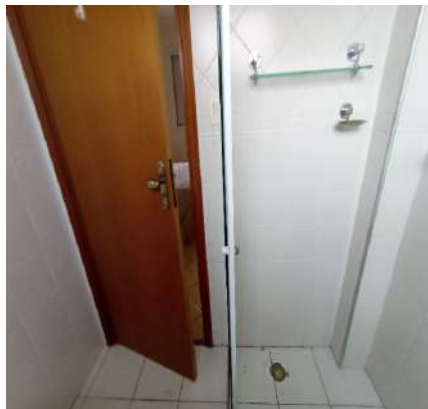

Parede



DS  
JAC

DS  
FMD

DS  
S

DS  
RDAS

DS  
JAC



Piso



Piso



Piso

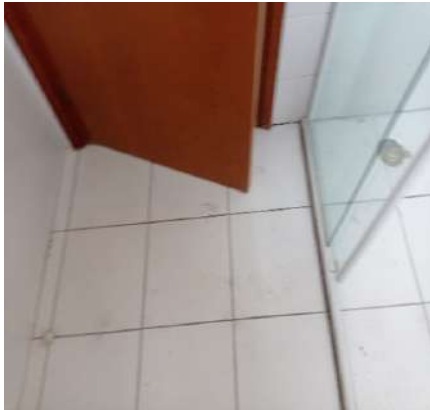

Piso



Piso



Piso



Piso



Piso



Piso



Piso



Teto



Teto



DS  
JAC  
DS  
FMD  
DS  
RDS  
DS  
JAC

**Teto**

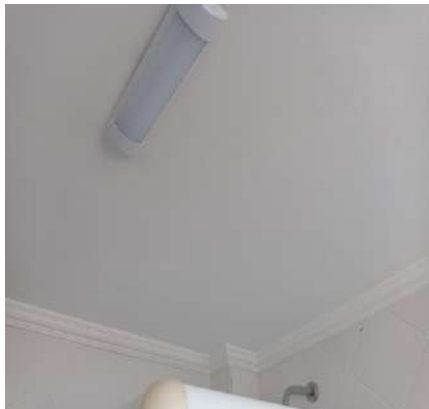

**Teto**



**Teto**



**Porta**



**Porta**



**Porta**

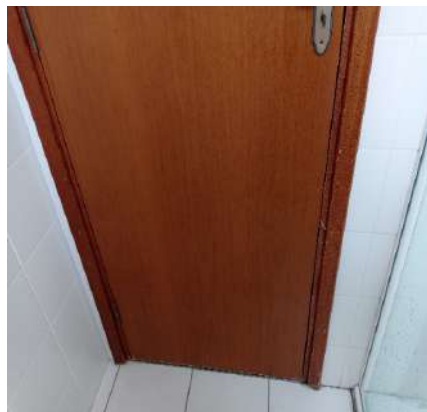

**Porta**



**Porta**



**Porta**

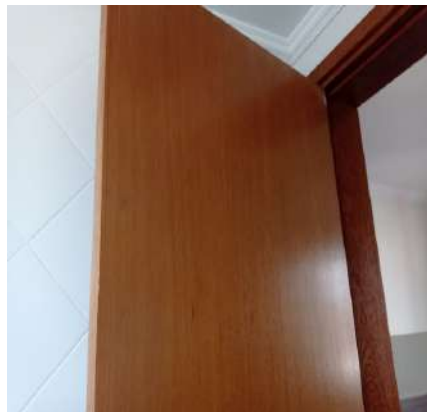

**Porta**



**Porta**



**Porta**



DS  
JAC  
DS  
FMD  
DS  
RDS  
DS  
JAC

**Porta**

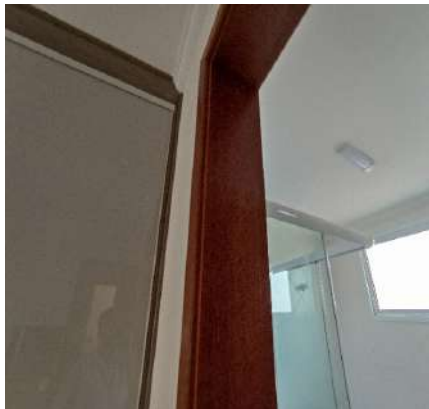

**Porta**

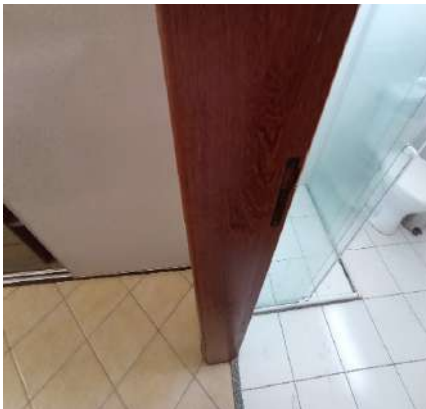

**Porta**



**Porta**

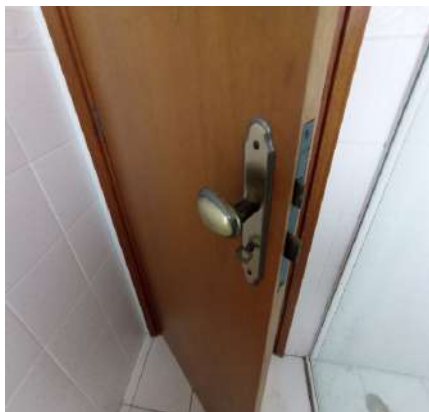

**Esquadria**

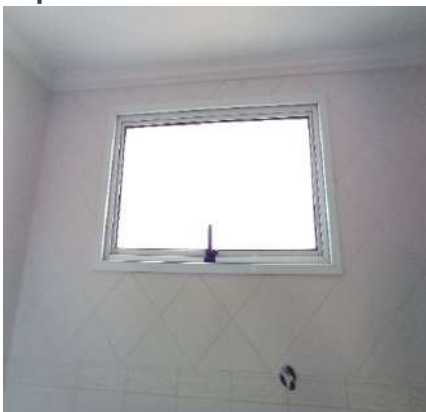

**Esquadria**

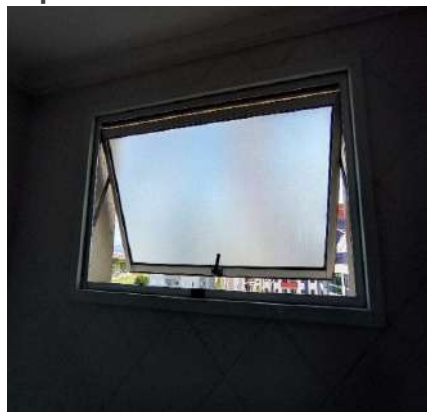

**Box**



**Box**



**Box**



**Box**



**Box**



**Box**



DS  
JAC

DS  
FMD

DS  
S

DS  
RDAS

DS  
JAC



Box



Bancada da pia



Bancada da pia



Bancada da pia



Bancada da pia



Bancada da pia



Bancada da pia



Bancada da pia



Armário



Armário



Armário



Armário



DS  
JAC  
DS  
FMD  
DS  
RDS  
DS  
JAC

**Armário**



**Espelho**



**Espelho**



**Suporte de toalhas**



**Porta Papel Higiénico**



**Vaso Sanitário**



**Vaso Sanitário**



**Vaso Sanitário**



**Vaso Sanitário**



**Vaso Sanitário**



**Vaso Sanitário**



**Vaso Sanitário**



DS  
JAC  
DS  
FMD  
DS  
RDS  
DS  
JAC

**Prateleira**



**Prateleira**



**Saboneteira**



**Saboneteira**



**Registro**

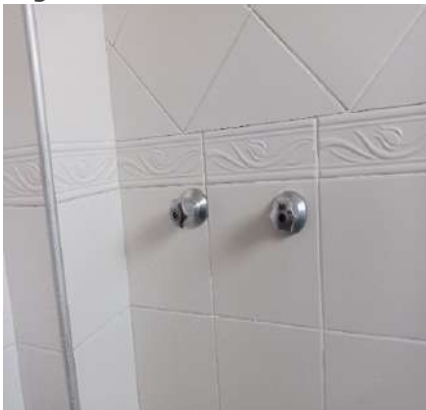

**Registro**



**Ducha**



**Ducha**



**Ducha**



**Luminária**



**Luminária**



**Interruptor**



DS  
JAC  
DS  
FMD  
DS  
RDS  
DS  
JAC



**Tomadas****14. Banheiro Social**

- 14.1 - Parede de azulejo na cor branco(a) em bom estado, porém, com trincas.
- 14.2 - Piso de cerâmica na cor branco(a) em bom estado, porém, sujo; com soleira de granito na cor cinza em bom estado; com 2 ralos de inox na cor cromado em bom estado, porém, com desgaste. Obs: 01 cesto de lixo metálico cromado funcionando com pedal.
- 14.3 - Teto de gesso na cor branco(a) em bom estado com pintura acrílico fosco, com pintura antiga, porém, com marcas de sujeira; com moldura de gesso em bom estado.
- 14.4 - Porta de madeira em bom estado com pintura envernizado, com pintura antiga, porém, com desgaste natural; com batente em bom estado; com fechadura de metálico na cor marrom bronze em bom estado, funcionando e com chave, porém, com desgaste natural.
- 14.5 - Esquadria de alumínio na cor branco(a) em bom estado, funcionando, com 01 puxador, com parte basculante e com vidro mini boreal.
- 14.6 - Box de alumínio na cor branco(a) em bom estado, com puxadores, com vidro liso, com 01 parte fixa e com 01 parte de correr, porém, com desgaste.
- 14.7 - Bancada da pia de granito na cor cinza em bom estado, com cuba de louça branca e com sifão pvc sem vazamento, porém, com desgaste natural e sendo 01 torneira simples metálica funcionando com vazamento.
- 14.8 - Armário de mdf na cor branco(a) em estado regular, sujo e com desgaste natural, porém, com puxadores e com prateleira de vidro; com 2 portas em bom estado; com 1 gaveta em estado regular.
- 14.9 - Espelho de vidro em estado regular, porém, fixo na parede.
- 14.10 - Suporte de toalhas de metálico na cor cromado em bom estado.
- 14.11 - Porta Papel Higiênico de metálico na cor cromado em bom estado.
- 14.12 - Vaso Sanitário de louça na cor branco(a) em bom estado, funcionando, com caixa acoplada e com assento de plástico, porém, com desgaste e com desgaste natural.
- 14.13 - Prateleira de vidro temperado em bom estado, fixo na parede, porém, sujo e com desgaste.
- 14.14 - Saboneteira de aço inox na cor cromado em estado regular, danificada e com desgaste, porém, fixo na parede.
- 14.15 - 3 Registros de metálico na cor cromado em bom estado, funcionando. Obs: 01 com vazamento.
- 14.16 - Ducha de metálico na cor cromado em bom estado, funcionando, com chuveirinho e com água quente e fria, porém, com desgaste.
- 14.17 - Luminária de metálico na cor branco(a) em bom estado, funcionando e com iluminação led.
- 14.18 - Interruptor de plástico na cor branco(a) em bom estado, funcionando, porém, com desgaste natural.

**Parede****Parede****Parede**

DS  
JAC

DS  
FMD

DS  
S

DS  
RDAS

DS  
JAC

Parede



Parede

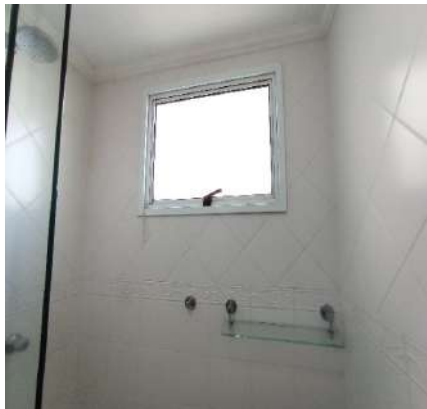

Parede



Parede



Parede



Piso

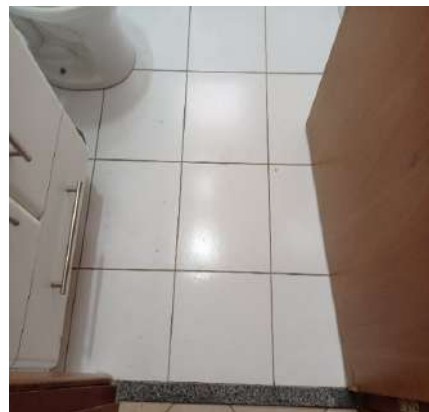

Piso



Piso



Piso



Piso



Piso

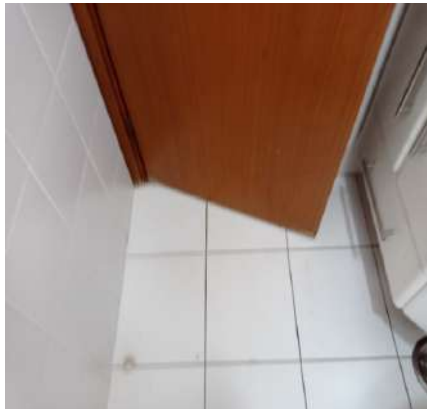

Piso



DS  
JAC  
DS  
FMD  
DS  
RDS  
DS  
JAC

**Piso**



**Piso**



**Piso**



**Teto**

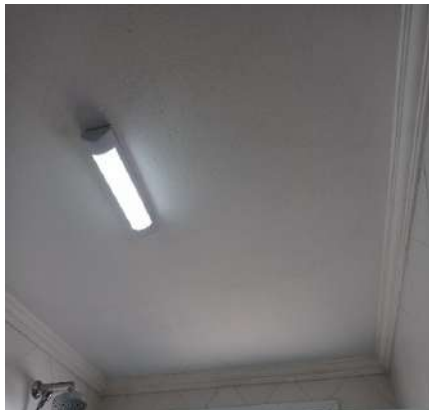

**Teto**

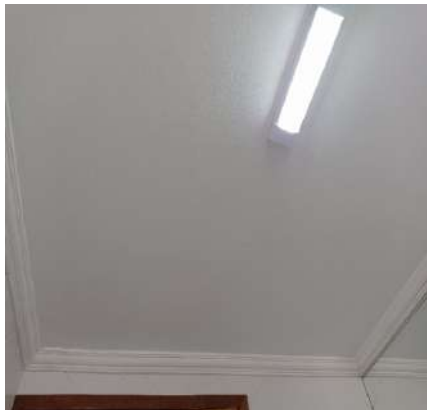

**Porta**



**Porta**



**Porta**



**Porta**



**Porta**



**Porta**



**Porta**



DS  
JAC

DS  
FMD

DS  
S

DS  
RDAS

DS  
JAC



**Porta**



**Porta**

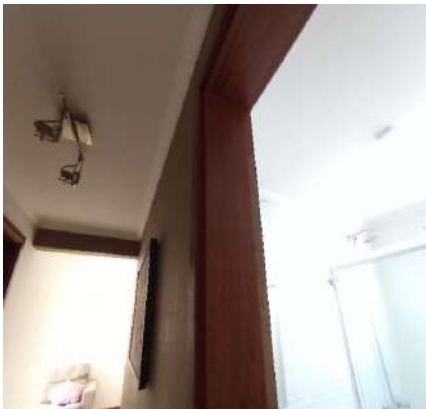

**Porta**



**Porta**



**Porta**



**Porta**



**Esquadria**

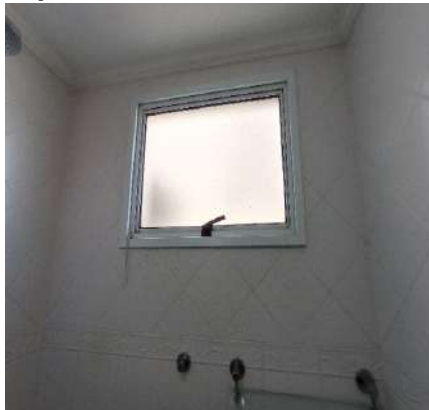

**Esquadria**



**Box**



**Box**



**Box**



**Box**



DS  
JAC  
DS  
FMD  
DS  
S  
DS  
RDAS  
DS  
JAC

Bancada da pia



Bancada da pia



Bancada da pia



Bancada da pia



Bancada da pia



Bancada da pia



Bancada da pia



Bancada da pia



Armário



Armário



Armário



Armário



DS  
JAC  
DS  
FMD  
DS  
RDS  
DS  
JAC



**Espelho**



**Espelho**

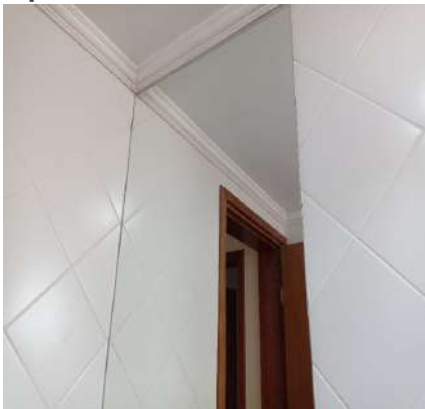

**Suporte de toalhas**



**Porta Papel Higiênico**



**Vaso Sanitário**



**Vaso Sanitário**



**Vaso Sanitário**



**Vaso Sanitário**



**Vaso Sanitário**



**Vaso Sanitário**

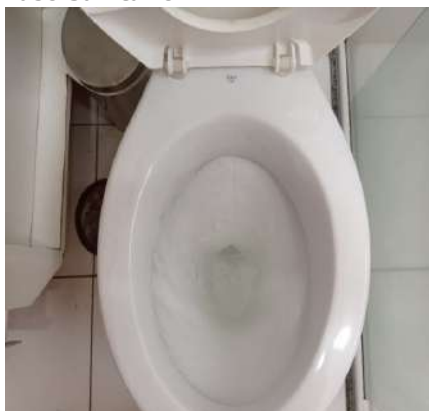

**Prateleira**



**Prateleira**



DS  
JAC  
DS  
FMD  
DS  
RDS  
DS  
JAC



**Saboneteira**



**Registro**



**Registro**



**Ducha**



**Ducha**

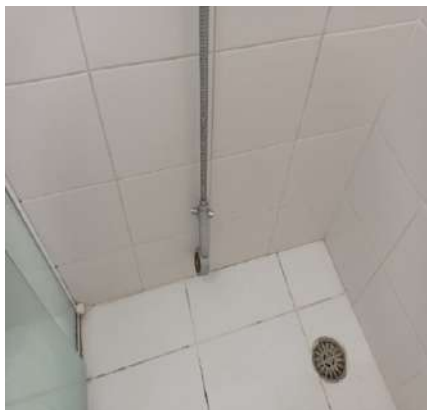

**Ducha**

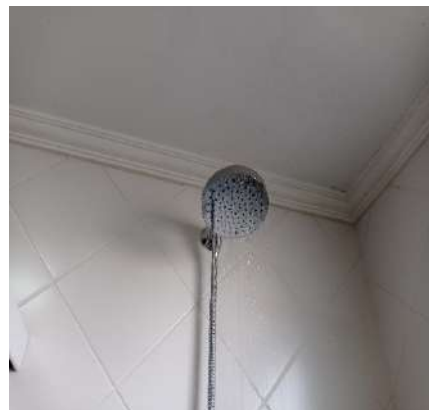

**Ducha**



**Ducha**



**Luminária**

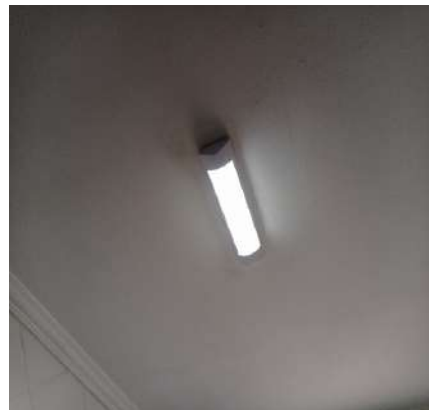

**Luminária**



**Interruptor**



**O prazo de conferência desse laudo é de 30 (trinta) dias corridos após o recebimento das chaves, caso isto não ocorra dentro do prazo, o mesmo não será aceito.**

Conferi e concordo com o Auto de Vistoria do imóvel por mim locado, comprometo-me a fazer por conta todas as irregularidades que por ventura surgirem no imóvel a partir da data da assinatura do presente, tais como: goteiras, defeitos na instalação elétrica, hidráulica, e outros, são de minha responsabilidade a conservação do imóvel até a data da entrega real e efetiva do mesmo.

Conforme consta neste Laudo de Vistoria, comprometo-me a entregar o imóvel nas mesmas condições na qual encontrei quando da locação, na minha rescisão o do contrato.

DocuSigned by:

*Julio Alexandre Casas*

4096F0407CA0438...

**WITERLEY DUARTE FILHO**

CPF/MF N.º 144.891.198-28

Proprietário(a) I

DocuSigned by:

*FLAVIO MEDRANO DE ALMADA*

2CA4CAF992784B3...

**FLAVIO MEDRANO DE ALMADA**

CPF/MF N.º 574.064.648-00

Locatário(a) I

DocuSigned by:

*Soraya Rodér Saliba de Almada*

EF348ECB08B14B7...

**SORAYA RODÉR SALIBA DE ALMADA**

CPF/MF N.º 745.841.707-20

Locatário(a) II

DocuSigned by:

*RENATO DE ANDRADE SIQUEIRA JÚNIOR*

C2C18C8586DB4DB...

**RENATO DE ANDRADE SIQUEIRA JÚNIOR**

CPF/MF N.º 021.036.438-60

Testemunha I

DocuSigned by:

*Jurídico Julio Casas Imóveis*

DEBFF10C4D664F2...

**LUÍZ FELIPE MARTINS CARVALHO**

CPF/MF N.º 431.655.178-78

Testemunha II