

Laudo de Vistoria de Entrada

Código 504

Detalhes da locação

Endereço do imóvel	504 - Avenida Três de Março, 1435, Bloco 16, apto 203, Condomínio Residencial Parque Smart, Aparecidinha, Sorocaba - SP.
Locatários(as)	Laércio César Silva Afonso e Larissa Arnoud Afonso
Vistoriador(a)	Dominai Inicial

- ☐ Não há reparos ou pendências a executar
- ☒ Há a necessidade de realização dos seguintes reparos/resolução de pendências

Caso haja a necessidade de reparos, os mesmos estarão disponíveis eletronicamente através do link abaixo:

<http://www.msystvistorias.com.br/inspection-web/templates/inspection/openview.html?aWR0SW5zcGVjdGlvdj05NjkmcT0xODYyMDg1fDE4NTgyODR8MzU=>



Reparos

4.2 - Dormitório I / Piso: Manutenção

Não realizado Visto: 22/08/2022 10:42s

06 peças ocas

Foto(s) antes do(s) reparo(s)

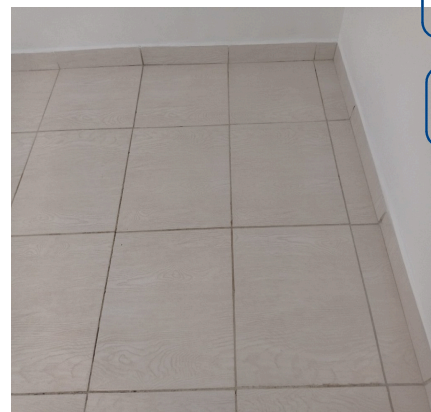

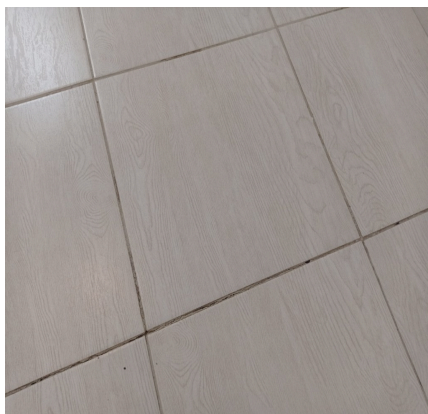

Reparos

6.2 - Dormitório II / Piso: Manutenção

Não realizado

Visto: 22/08/2022 10:42

04 peças ocas

Foto(s) antes do(s) reparo(s)

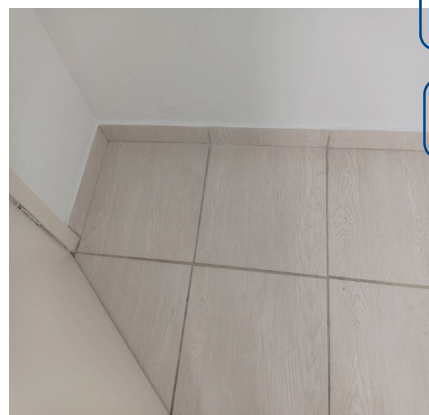

DS
JAC

DS
Afonso

DS
Lari

DS
MGS

DS
TS

DS
JAC

DS
JAC



DS
JAC

DS
Afonso

DS
Lari

DS
[Signature]

DS
MGS

DS
TS

DS
JAC

Sorocaba, 22 de agosto de 2022.

DocuSigned by:

Julio Alexandre Casas

4996F9197CA9438...

Anna Maddaloni

CPF/MF N.º 020.834.058-03

Proprietário(a) I

DocuSigned by:

Laércio César Silva Afonso

E0DA3159AB2545F...

Laércio César Silva Afonso

CPF/MF N.º 400.849.528-22

Locatário(a) I

DocuSigned by:

Larissa Arnoud Afonso

1BD790EE3A4F45B...

Larissa Arnoud Afonso

CPF/MF N.º 400.849.518-50

Locatário(a) II

DocuSigned by:

Lupércio Lopes Afonso

7B8505A18E654C4...

Lupércio Lopes Afonso

CPF/MF N.º 942.897.788-87

Fiador(a) I

DocuSigned by:

Maria das Graças da Silva Afonso

9974F3AC7D6745D...

Maria das Graças da Silva Afonso

CPF/MF N.º 146.651.568-67

Fiador(a) II

DocuSigned by:

Jurídico Julio Casas Imécis

DEBFF16C4D664F2...

DANIELA C. F. G. ORLANDIM

CPF/MF N.º 156.603.778-66

Testemunha I

DocuSigned by:

THATIANA SANTOS

10DB6A752AC1414...

THATIANA SANTOS

CPF/MF N.º 354.321.358-09

Testemunha II

Dominai Inicial

Vistoriador(a) I