

Laudo de Vistoria de Entrada

Código 545

Detalhes da vistoria

Endereço do imóvel	545 - Rua Comendador Vicente Amaral, 2988, casa 4, Jardim Guarujá, Sorocaba - SP.
Proprietário(a)	MARIA LUCIA FERREIRA MARTINS
Locatário(a)	MATHEUS TUTIYA ALBERTINI
Vistoriador(a)	Dominai Inicial
Data do laudo	31/01/2023 09:31:59

Informações adicionais

Categoria	Casa Geminada	Total de fotos	432
Tipo de locação	Residencial	Situação	Limpo
Tag de acesso	n/c		
Chaves	11	Controles do portão	n/c
Controles de cerca elétrica	n/c	Controles de alarme	n/c
Voltagem		Nº medidor	Leitura
Energia		218642180	31533
Água		A22LM0457384	003412

** As fotos e ou os vídeos e o laudo estão disponíveis eletronicamente através do link abaixo ou do QR Code
<http://www.msystvistorias.com.br/inspection-web/templates/inspection/openview.html?aWR0SW5zcGVjdGlvbj0xMDg5JnE9MTk4OTA2OXwxOTkwMjE5fDM1>



Ambientes

1. Fachada

- 1.1 - Parede na cor pérola em bom estado com pintura acrílico fosco, com concertina e com pintura nova, porém, com desgaste natural.
- 1.2 - Piso de concreto na cor cinza em estado regular com pintura acrílico fosco, sujo, com trincas e com desgaste natural, porém, com pintura antiga.
- 1.3 - Relógio de Força em bom estado, funcionando e padrão, porém, com desgaste natural.

Parede



Parede



Parede



Parede



Parede



Piso



DS
JAC

DS
(U)

DS
UCF

DS
TS

DS
JAC

Piso



Piso



Piso



Piso



Piso



Piso



Relógio de Força



Relógio de Força



Relógio de Força



2. Hall Entrada

2.1 - Parede na cor pérola em bom estado com pintura acrílico fosco, com pintura nova, porém, com desgaste natural.

2.2 - Piso de cerâmica nas cores marrom e bege em estado regular, sujo, com lascados, com manchas e com desgaste natural; com rodapé em estado regular.

2.3 - Teto de laje na cor branco(a) em bom estado com pintura acrílico fosco, com moldura gesso e com pintura nova.

2.4 - Portão de metálico na cor branco(a) em bom estado com pintura esmaltada, com trinco, numeração completa, com pintura nova, com social embutido, cadeado médio com chave e caixa de correio acoplada ao portão, porém, com falhas, com desgaste natural e com campainha embutida de plástico não funcionando.

2.5 - Hidrômetro em bom estado, funcionando, padrão e sendo 01 torneira simples metálica funcionando sem vazamento, porém, com desgaste natural.

2.6 - Plafon de metálico na cor branco(a) em bom estado, funcionando, com iluminação led, do tipo leitoso e com fechamento em vidro.

Parede



Parede



Parede



Parede



Parede



Parede



Parede



Parede



Parede



Piso



Piso



Piso



DS
JAC
DS
UCF
DS
TS
DS
JAC

Piso



Piso



Piso



Teto



Teto



Portão



Portão



Portão



Portão



Portão



Portão



Portão



DS
JAC

DS
JAC

DS
JAC

DS
TS

DS
JAC

Portão



Portão



Hidrômetro



Hidrômetro



Hidrômetro



Hidrômetro



Hidrômetro



Plafon



Plafon



3. Sala

3.1 - Paredes na cor branco(a) em bom estado com pintura acrílica fosca, com pintura nova; com parte de textura na cor bege em bom estado com pintura acrílica fosca, com pintura nova.

3.2 - Piso de cerâmica na cor creme em bom estado, porém, com lascados e com desgaste natural; com soleira de granito na cor preto(a) em bom estado, porém, com desgaste natural; com rodapé em bom estado.

3.3 - Teto de laje na cor branco(a) em bom estado com pintura acrílica fosca, com moldura gesso e com pintura nova.

3.4 - Porta de madeira na cor branco(a) em bom estado com pintura esmaltada, numeração completa e com pintura nova, porém, enroscando no batente e com desgaste natural; com batente em bom estado; com fechadura de metalico na cor cromado em bom estado, funcionando e com chave, porém, com desgaste natural e maçaneta com jogo.

3.5 - Esquadria de alumínio na cor branco(a) em bom estado, funcionando, com trinco, com vidro liso, com 02 partes fixas, com grade de protecao e com 02 partes de correr.

3.6 - Quadro Disjuntor de termoplástico na cor branco(a) em bom estado, com tampa acrílica, porém, com desgaste natural.

3.7 - 3 Plafons de metálico em bom estado, funcionando, com lâmpadas e com vidro fosco, porém, com desgaste natural.

3.8 - Interruptor de termoplástico na cor branco(a) em bom estado, funcionando.

3.9 - 4 Tomadas de termoplástico na cor branco(a) em bom estado, funcionando.

Parede



Parede



Parede



Parede

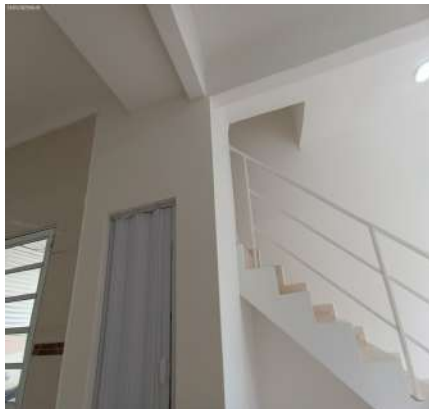

Parede



Parede



Parede



Piso



Piso

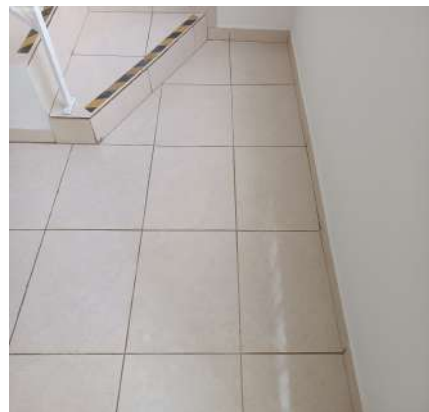

Piso



Piso



Piso

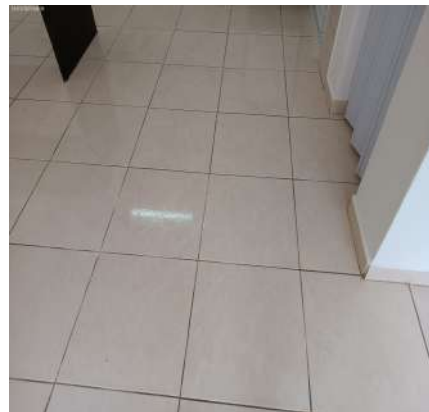

Piso



Piso



Piso

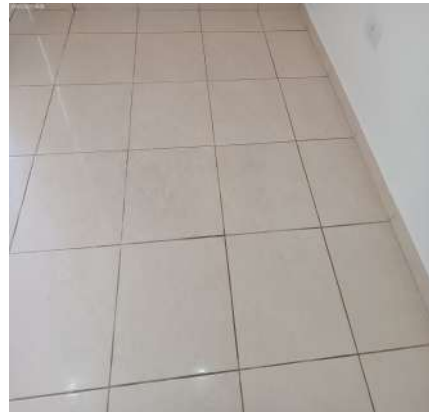

Piso



Piso



Teto



Teto

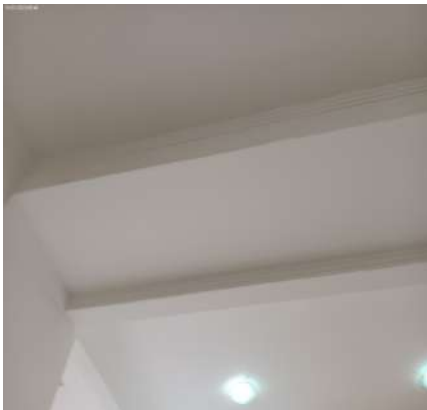

Teto

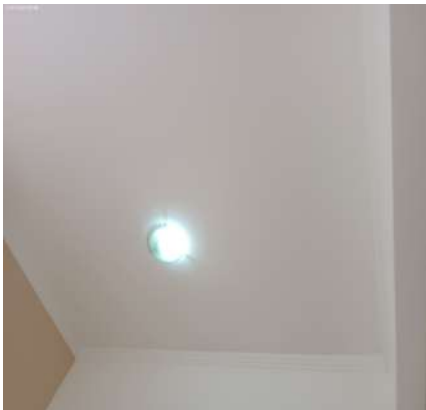

Teto



Teto



Teto

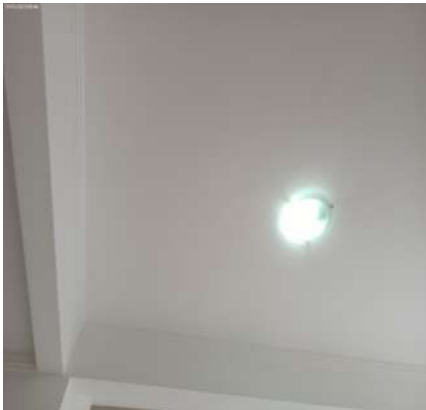

Teto



Teto



Porta



Porta



DS
JAC
DS
UCF
DS
TS
DS
JAC

Porta



Porta



Porta



Porta



Porta



Porta



Porta



Porta



Porta

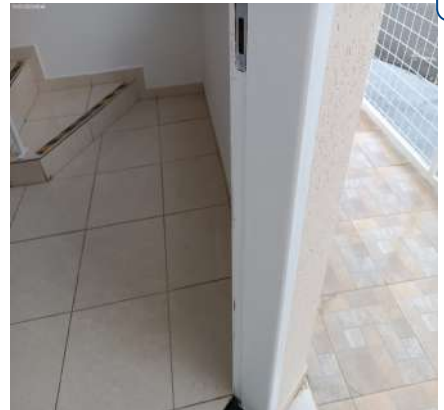

Porta



Porta



Porta



Esquadria



Esquadria



Esquadria



Quadro Disjuntor



Quadro Disjuntor



Plafon



DS
JAC
DS
UCF
DS
TS
DS
JAC

Plafon



Plafon



Plafon



Interruptor



Tomadas



Tomadas



Tomadas



4. Lavabo

4.1 - Parede de azulejo na cor creme em bom estado, com faixa decorativa; com parte na cor branco(a) em bom estado com pintura acrílico fosco, com pintura nova.

4.2 - Piso de cerâmica na cor creme em bom estado, porém, com lascados e com desgaste natural.

4.3 - Teto de laje na cor branco(a) em bom estado com pintura acrílico fosco, com moldura gesso e com pintura nova.

4.4 - Porta de pvc na cor branco(a) em bom estado, funcionando, com puxadores, com trinco e do tipo sanfonado, porém, com desgaste natural.

4.5 - Esquadria de alumínio na cor branco(a) em bom estado, funcionando, com trinco, com parte basculante, com vidros cancelados, com 01 parte fixa e com 02 partes de abrir.

4.6 - Lavatório de louça na cor branco(a) em bom estado, com coluna e com sifão pvc sem vazamento, porém, sendo 01 torneira bica móvel metálica funcionando com vazamento.

4.7 - Vaso Sanitário de louça na cor branco(a) em bom estado, funcionando, com caixa acoplada e com assento de plástico.

4.8 - Luminária de metálico na cor branco(a) em bom estado, funcionando, com lâmpadas e com acabamento de acrílico.

4.9 - Interruptor de termoplástico na cor branco(a) em bom estado, funcionando.

Parede



Parede



Parede

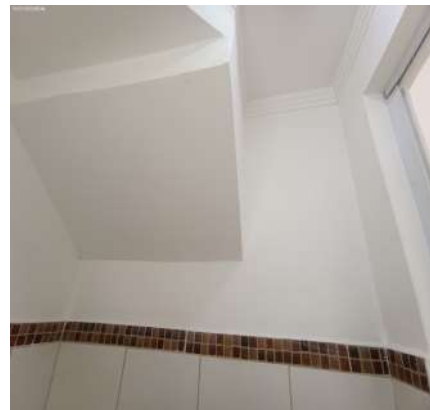

Parede

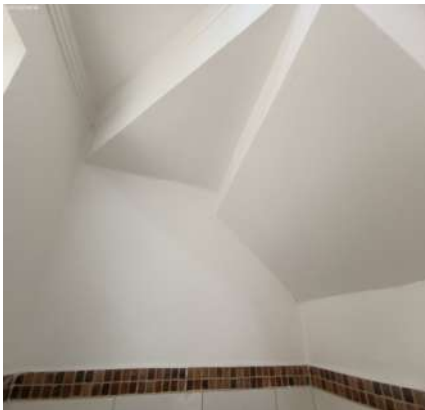

Parede



Parede



Parede

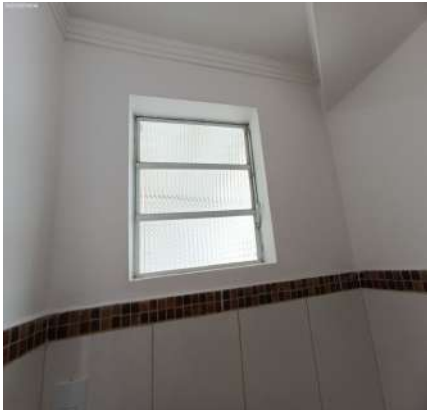

Parede



Parede



Piso



Piso



Teto



Teto



Porta



Porta



Porta



Porta



Porta



Porta



Porta



Porta



Porta



Porta



Esquadria



DS
JAC

DS
JAC

DS
JAC

DS
TS

DS
JAC

Esquadria



Lavatório



Lavatório



Lavatório



Lavatório



Lavatório



Lavatório



Vaso Sanitário



Vaso Sanitário



Vaso Sanitário



Vaso Sanitário



Vaso Sanitário



Vaso Sanitário



Vaso Sanitário



Luminária

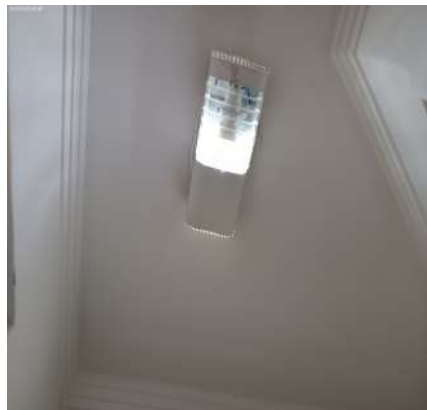

Luminária



Interruptor



DS
JAC
DS
UCF
DS
TS
DS
JAC

5. Cozinha

5.1 - Parede de azulejo na cor creme em bom estado, com faixa decorativa, porém, com fissuras, com desgaste natural e furos tampados com massa.

5.2 - Piso de cerâmica na cor creme em bom estado, porém, com lascados e com desgaste natural.

5.3 - Teto de laje na cor branco(a) em bom estado com pintura acrílico fosco, com moldura gesso e com pintura nova.

5.4 - Porta de alumínio na cor branco(a) em bom estado, funcionando, com 01 puxador, com parte basculante e com vidro liso, porém, com desgaste natural; com batente em bom estado; com fechadura de metálico na cor branco(a) em bom estado, funcionando e com chave, porém, com desgaste natural.

5.5 - Esquadria de alumínio na cor branco(a) em bom estado, funcionando, com trinco, com vidro liso, com 02 partes fixas, com grade de proteção e com 02 partes de correr, porém, com 01 vidro trincado.

5.6 - Bancada da pia de granito na cor preto(a) em bom estado, com filtro d'água, com cuba de inox, com sifão pvc sem vazamento e sendo 01 torneira bica móvel de plástico funcionando sem vazamento, porém, sujo e com desgaste natural.

5.7 - Armário de mdf na cor branco(a) em bom estado, funcionando, com puxadores, com 01 gaveta e com 03 portas.

5.8 - Bancada de granito na cor preto(a) em bom estado, porém, sujo e com desgaste natural.

5.9 - Luminária de plástico na cor branco(a) em bom estado, funcionando e com iluminação led.

5.10 - Interruptor de termoplástico na cor branco(a) em bom estado, funcionando.

5.11 - 7 Tomadas de termoplástico na cor branco(a) em bom estado, funcionando.

Parede



Parede



Parede

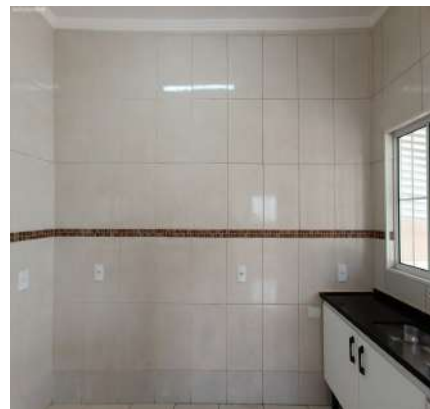

DS
JAC
DS
UF
DS
TS
DS
JAC

Parede



Parede



Piso

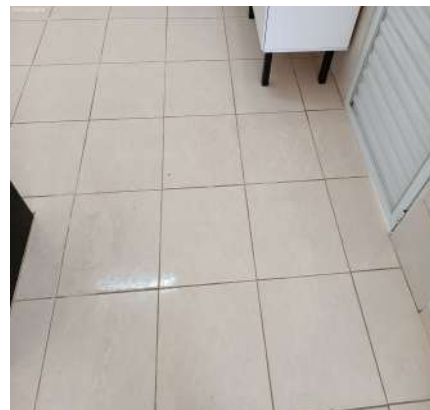

Piso



Piso



Piso

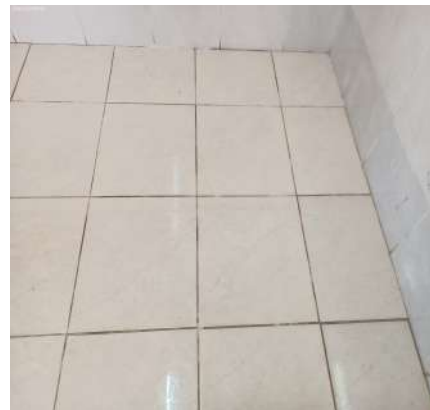

Piso



Piso



Teto

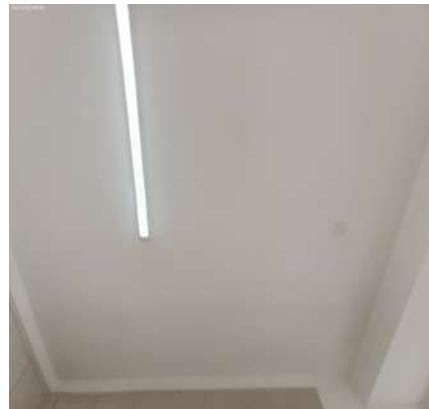

Teto



Porta



Porta



DS
JAC

DS
JAC

DS
JAC

DS
TS

DS
JAC

Porta



Porta



Porta



Porta



Porta



Porta



Porta



Porta



Porta



Porta



Porta



Porta



DS
JAC
DS
UCF
DS
TS
DS
JAC

Esquadria



Esquadria



Esquadria



Bancada da pia



Bancada da pia



Bancada da pia



Bancada da pia



Bancada da pia



Bancada da pia



Bancada da pia



Armário



Armário



Armário



Armário



Armário



Bancada



Bancada



Bancada



Luminária



Luminária



Interruptor



Tomadas



Tomadas



Tomadas



DS
JAC
DS
UCF
DS
TS
DS
JAC

Tomadas



Tomadas



Tomadas



Tomadas



6. Lavanderia

6.1 - Parede na cor pérola em bom estado com pintura acrílico fosco, com pintura nova, porém, com desgaste natural; com parte de azulejo na cor branco(a) em bom estado, porém, com manchas e com desgaste natural.

6.2 - Piso de cerâmica na cor bege em estado regular, sujo, com lascados, com manchas e com desgaste natural; com rodapé em estado regular; com soleira de granito na cor preto(a) em estado regular, com trincas e com desgaste natural.

6.3 - Telhado de metálico na cor branco(a) em bom estado, com pintura antiga, porém, com desgaste natural.

6.4 - Portão de metálico na cor branco(a) em bom estado com pintura esmaltada, com pintura nova e com 02 fechaduras tetras com chaves funcionando, porém, com falhas e com desgaste natural.

6.5 - Tanque de alvenaria em bom estado, funcionando, revestido azulejo, com torneira dupla e com sifão pvc sem vazamento, porém, sujo e com desgaste natural.

6.6 - Arandela de metálico na cor branco(a) em bom estado, funcionando, com lâmpadas, do tipo tartaruga e com fechamento em vidro.

6.7 - Interruptor de termoplástico na cor branco(a) em bom estado, funcionando.

6.8 - 2 Tomadas de termoplástico na cor branco(a) em bom estado, funcionando.

Parede

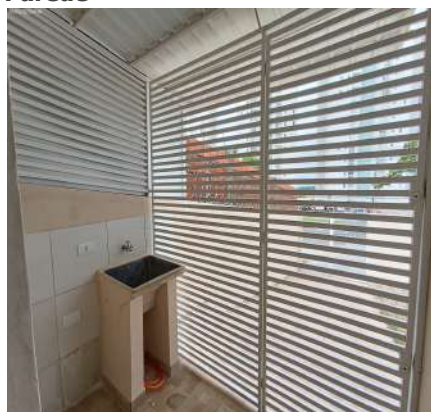

Parede



Parede



Parede

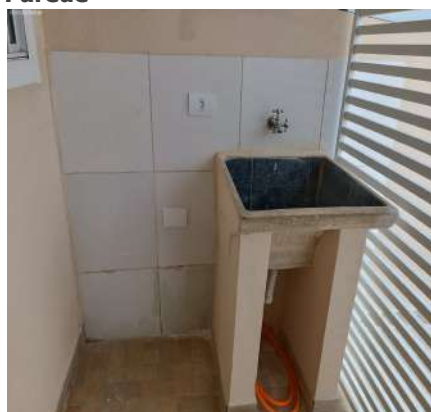

Parede

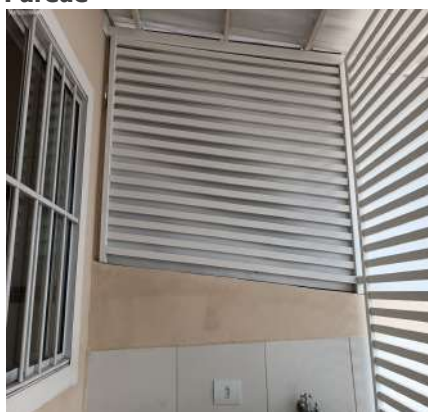

Parede

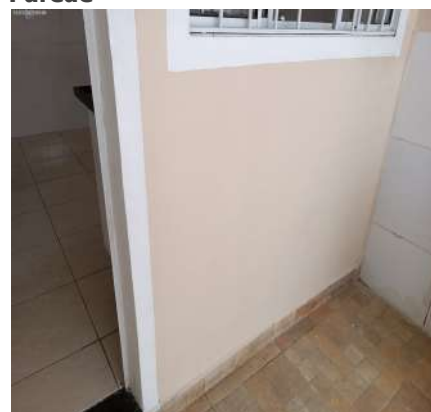

Parede



Parede

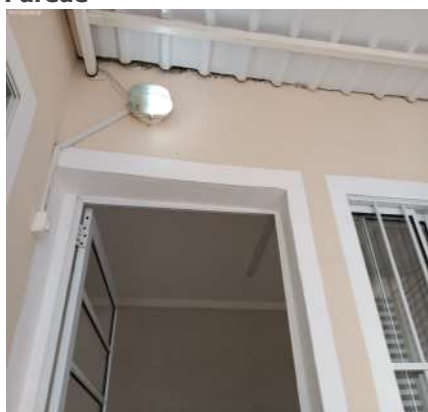

Piso

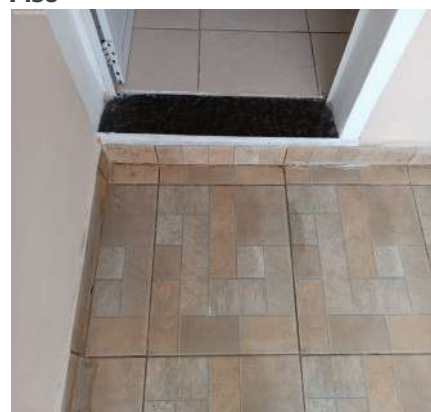

Piso



Piso

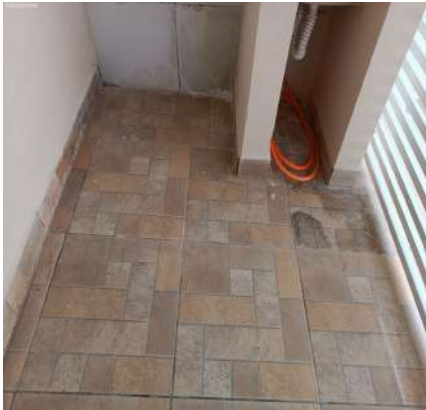

Telhado



Telhado



Telhado



Portão



DS
JAC
DS
UF
DS
TS
DS
JAC

Portão



Portão



Portão



Portão



Portão



Portão



Portão



Portão



Tanque

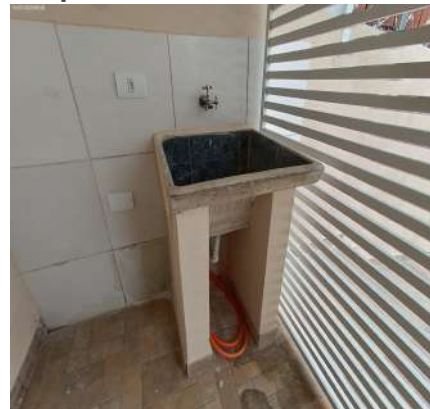

Tanque



Tanque

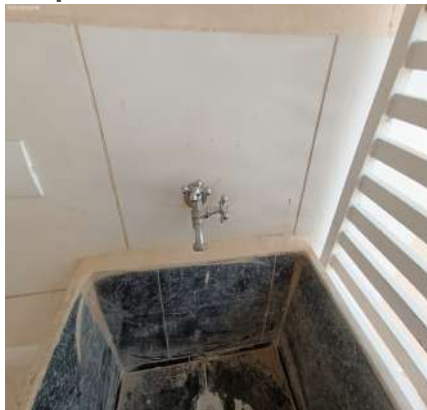

Tanque

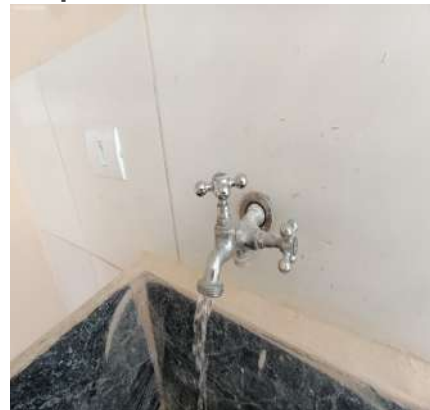

Tanque



Arandela



Arandela



Interruptor



Tomadas



Tomadas



DS
JAC
DS
UCF
DS
TS
DS
JAC

7. Garagem

7.1 - Parede na cor pérola em bom estado com pintura acrílico fosco, com concertina, com pintura nova e com placa para identificação, porém, com desgaste natural.

7.2 - Piso de cerâmica na cor bege em estado regular, sujo, com lascados, com manchas e com desgaste natural, porém, com mato alto e com parte em pedras; com rodapé em estado regular.

7.3 - Portão de metálico na cor branco(a) em bom estado com pintura esmaltada, com trincos, com pintura nova, cadeado médio com chave e com 02 partes de abrir, porém, com falhas e com desgaste natural; com portão social em bom estado, funcionando e cadeado médio com chave, porém, com desgaste natural.

7.4 - Refletor de led na cor preto(a) em bom estado, funcionando.

Parede



Parede



Parede



DS
JAC

DS
JAC

DS
JAC

DS
TS

DS
JAC

Parede



Parede



Parede



Parede



Parede



Piso

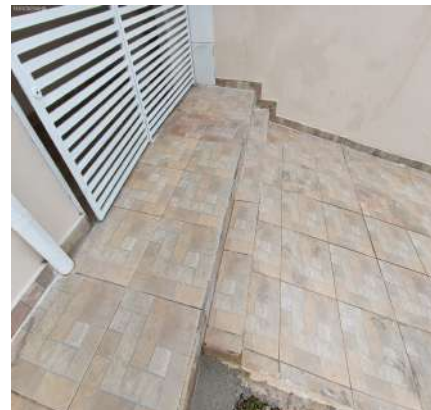

Piso

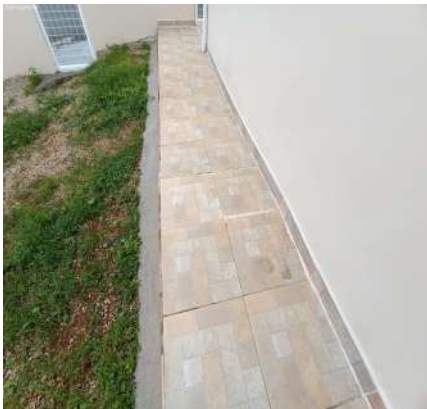

Piso



Piso



Piso



Piso



Piso



Piso



Piso



Portão



Portão



Portão



Portão



Portão



Portão



Portão



Refletor



DS
JAC

DS
JAC

DS
JAC

DS
TS

DS
JAC

8. Escada

8.1 - Parede na cor branco(a) em bom estado com pintura acrílico fosco, com pintura nova.

8.2 - Piso de cerâmica na cor creme em bom estado, porém, com lascados, com trincas e com desgaste natural; com rodapé em bom estado.

8.3 - Corrimão de metálico na cor branco(a) em bom estado com pintura esmaltada, com pintura nova, porém, com falhas.

8.4 - Interruptor de termoplástico na cor branco(a) em bom estado, funcionando.

Parede



Parede

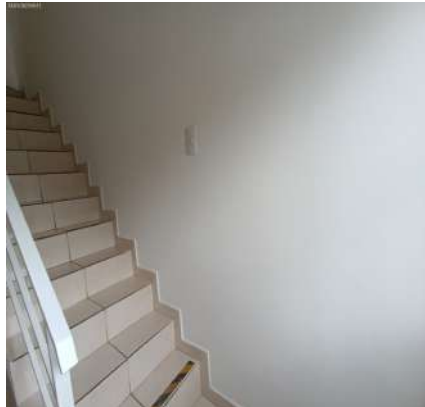

Parede



Parede

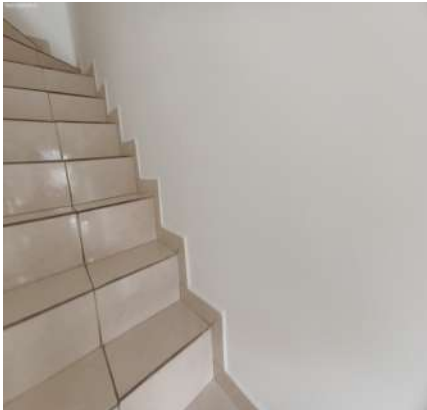

Parede



Parede



Parede



Parede



Parede



Parede



Parede



Piso



Piso

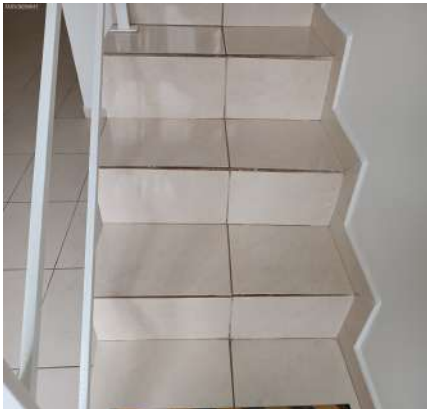

Piso



Piso

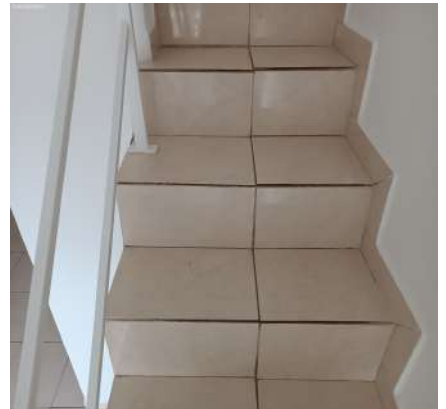

Piso



Piso



Piso



Corrimão



Corrimão

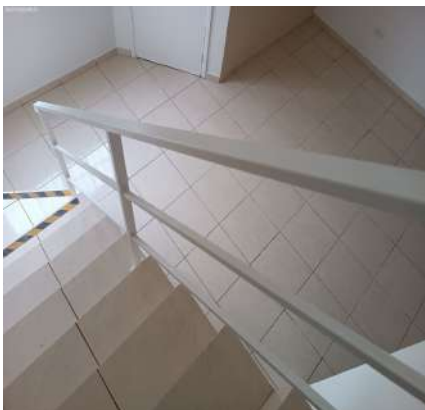

Corrimão

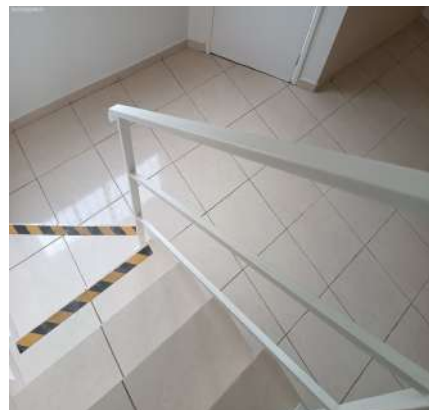

Corrimão

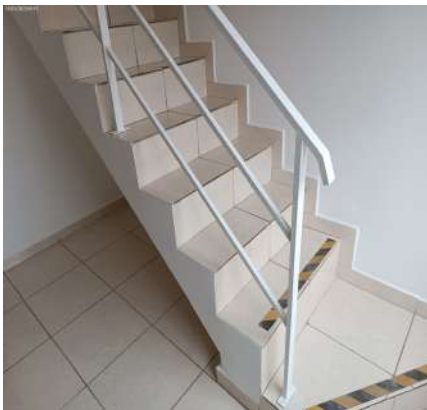

Corrimão

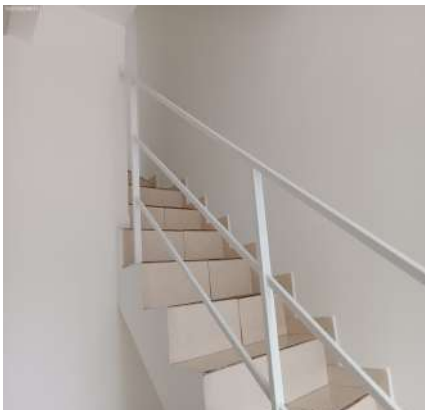

Interruptor



DS
JAC
DS
UCF
DS
TS
DS
JAC

9. Hall de Distribuição

9.1 - Parede na cor branco(a) em bom estado com pintura acrílico fosco, com pintura nova.

9.2 - Piso de cerâmica na cor creme em bom estado, porém, com lascados e com desgaste natural; com rodapé em bom estado.

9.3 - Teto de laje na cor branco(a) em bom estado com pintura acrílico fosco, com moldura gesso e com pintura nova.

9.4 - Parapeito de metálico na cor branco(a) em bom estado com pintura esmaltada, com pintura nova, porém, com falhas.

9.5 - Plafon de metálico em bom estado, funcionando, com lâmpadas e com vidro fosco, porém, com desgaste natural.

9.6 - Interruptor de termoplástico na cor branco(a) em bom estado, funcionando.

Parede



Parede



Parede



Parede



Parede



Parede



Parede



Parede



Piso



Piso



Teto



Teto



Parapeito



Parapeito



Plafon



Plafon



Interruptor



DS
JAC

DS
JAC

DS
JAC

DS
TS

DS
JAC

10. Dormitório I

10.1 - Parede na cor branco(a) em bom estado com pintura acrílico fosco, com pintura nova, porém, com falhas.

10.2 - Piso de cerâmica na cor creme em bom estado, porém, com lascados e com desgaste natural; com soleira de granito na cor preto(a) em bom estado, porém, com desgaste natural; com rodapé em bom estado.

10.3 - Teto de laje na cor branco(a) em bom estado com pintura acrílico fosco, com moldura gesso e com pintura nova, porém, com falhas.

10.4 - Porta de madeira na cor branco(a) em bom estado com pintura esmaltada, com pintura nova, porém, enroscando no batente e com desgaste natural; com batente em bom estado; com fechadura de metálico na cor cromado em bom estado, funcionando, porém, sem chave, com desgaste natural e maçaneta com jogo.

10.5 - Esquadria de alumínio na cor branco(a) em bom estado, funcionando, com trincos, com vidro liso, com veneziana cega, com 02 partes fixas, com grade de proteção e com 04 partes de correr.

10.6 - Plafon de metálico em bom estado, funcionando, com lâmpadas e com vidro fosco, porém, com desgaste natural.

10.7 - Interruptor de termoplástico na cor branco(a) em bom estado, funcionando.

10.8 - 3 Tomadas de termoplástico na cor branco(a) em bom estado, funcionando.

Parede



Parede



Parede

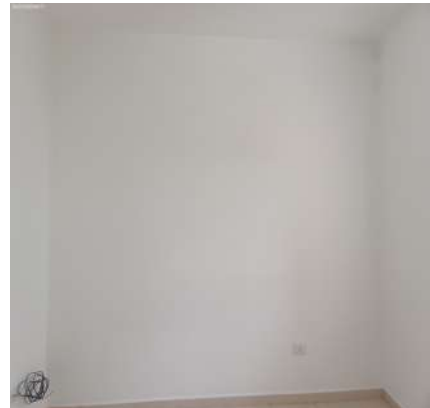

Parede



Parede



Piso



Piso



Piso



Piso



Piso



Teto



Teto



Teto



Porta



Porta

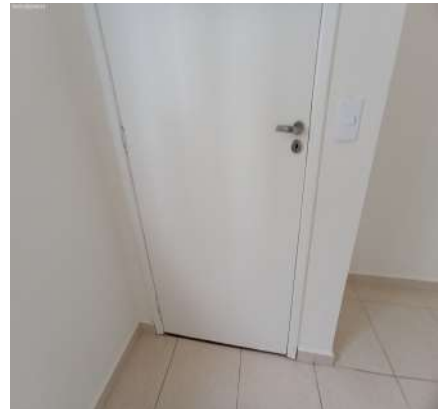

Porta



Porta

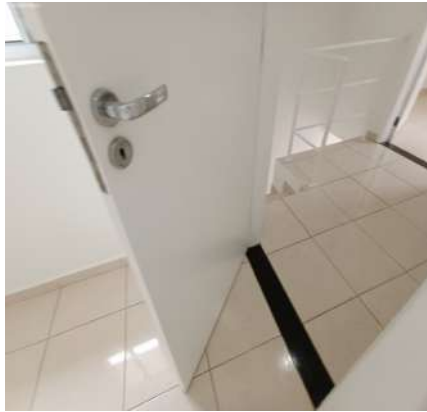

Porta

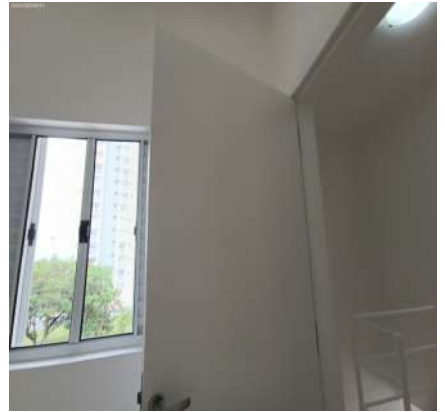

Porta



Porta



Porta



DS
JAC

DS
JAC

DS
JAC

DS
TS

DS
JAC

Porta



Porta



Porta



Esquadria



Esquadria



Esquadria

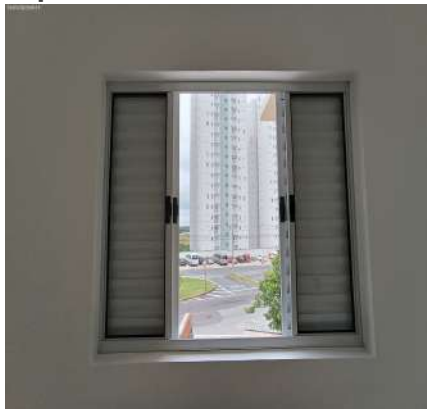

Esquadria**Plafon****Plafon****Interruptor****Tomadas****Tomadas**

DS
JAC
DS
JAC
DS
TS
DS
JAC

11. Banheiro

11.1 - Parede de azulejo na cor branco(a) em bom estado, com faixa decorativa, porém, com desgaste natural.

11.2 - Piso de cerâmica na cor branco(a) em bom estado, com faixa decorativa, porém, com trincas e com desgaste natural; com soleira de granito na cor preto(a) em bom estado, porém, com desgaste natural; com ralo de plástico na cor branco(a) em bom estado, porém, com desgaste natural.

11.3 - Teto de laje na cor branco(a) em bom estado com pintura acrílico fosco, com moldura gesso, com pintura nova e com clarabóia em bom estado, porém, com falhas.

11.4 - Porta de madeira na cor branco(a) em bom estado com pintura esmaltada, com pintura antiga, porém, enroscando no batente e com desgaste natural; com batente em bom estado; com fechadura de metálico na cor cromado em bom estado, funcionando e com chave, porém, com desgaste natural e maçaneta com jogo.

11.5 - Box de alumínio na cor branco(a) em bom estado, funcionando, com 02 puxadores, com vidro liso, com 01 parte fixa e com 01 parte de correr, porém, com desgaste natural.

11.6 - Bancada da pia de granito na cor preto(a) em bom estado, com cuba de louça branca, com sifão pvc sem vazamento e sendo 01 torneira bica móvel metálica funcionando sem vazamento, porém, sujo e com desgaste natural.

11.7 - Armário de MDF na cor branco(a) em bom estado, funcionando e com puxadores; com 2 portas em bom estado, porém, com dobradiça (s) enferrujada (s); com 2 gavetas em bom estado, porém, enroscando.

11.8 - Espelho de vidro em bom estado, fixo na parede, porém, com desgaste natural.

11.9 - Vaso Sanitário de louça na cor branco(a) em bom estado, funcionando, com caixa acoplada e com assento de plástico.

11.10 - Prateleira de vidro temperado em bom estado, fixo na parede, porém, com desgaste natural.

11.11 - Registro de metálico na cor cromado em bom estado, funcionando, porém, com desgaste.

11.12 - Chuveiro de termoplástico hydra na cor branco(a) em bom estado, funcionando e com chuveirinho, porém, não esquentando.

11.13 - Luminária de plástico na cor branco(a) em bom estado, funcionando e com iluminação led.

11.14 - Interruptor de termoplástico na cor branco(a) em bom estado, funcionando.

Parede



Parede



Parede

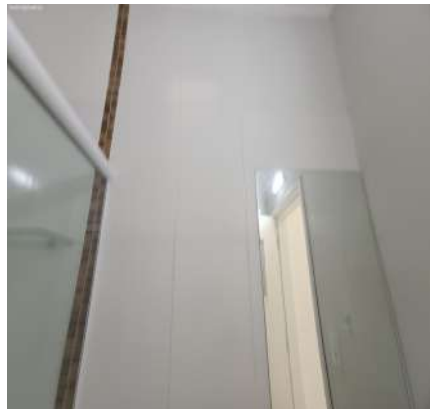

Parede

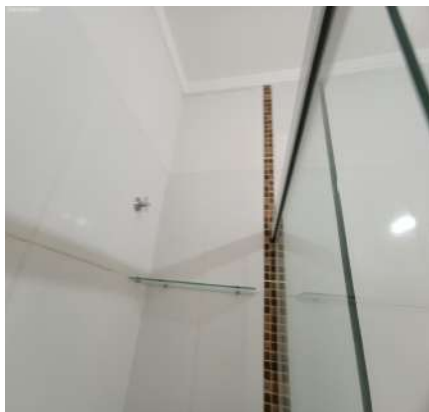

Parede

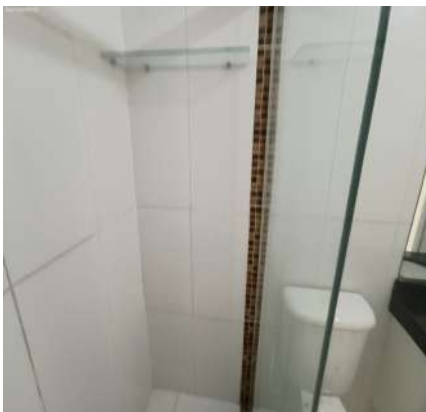

Parede

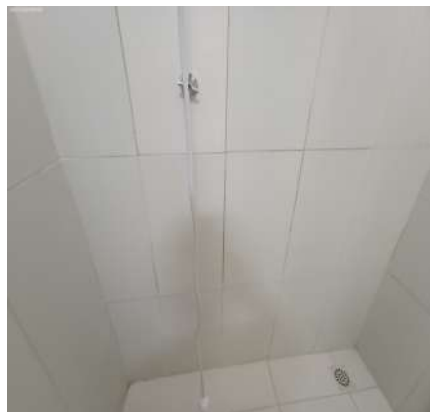

Parede



Parede



Parede



Parede

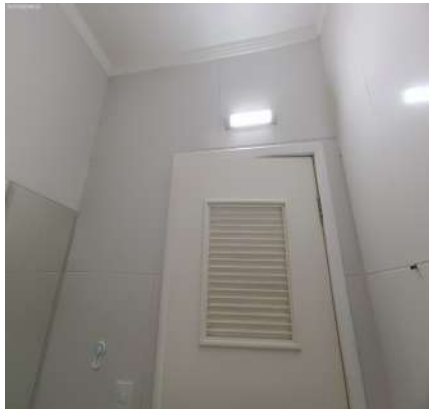

Parede



Piso



Piso



Piso



Piso



Piso

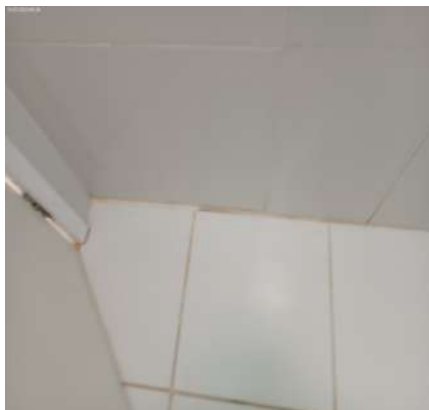

Piso

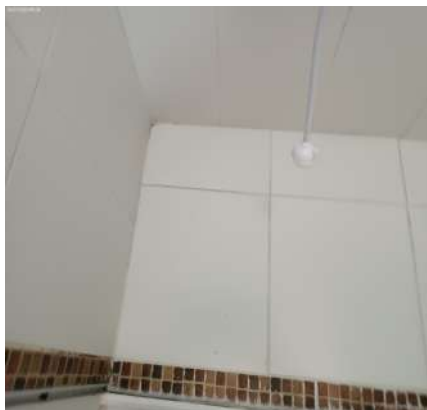

Piso

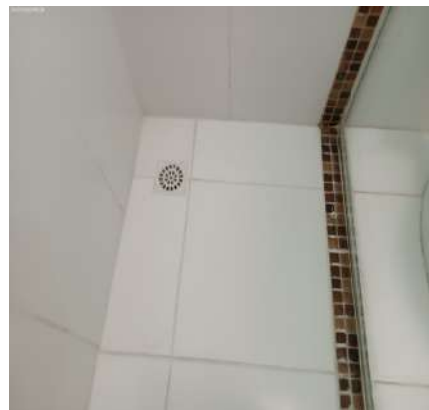

Teto

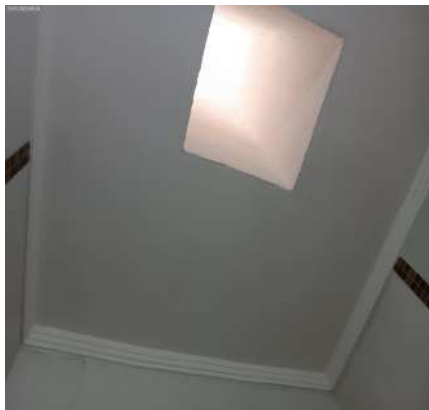

Teto



Teto



Porta



Porta



Porta

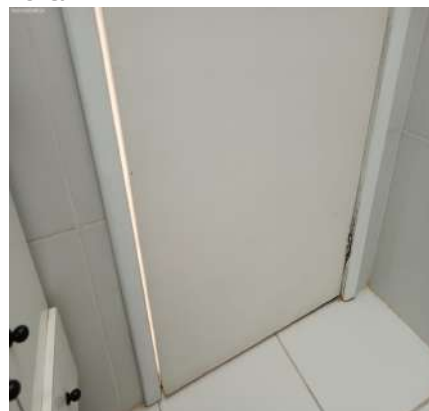

Porta

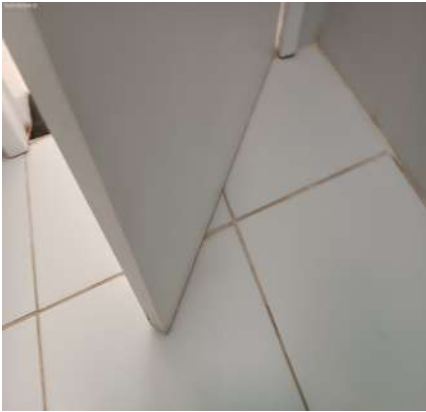

Porta



Porta



Porta



Porta



Porta



DS
JAC
DS
UCF
DS
TS
DS
JAC

Porta



Porta



Porta



Porta



Porta



Box



Box



Box



Box



Bancada da pia



Bancada da pia



Bancada da pia



DS
JAC
DS
UCF
DS
TS
DS
JAC

Bancada da pia



Bancada da pia



Bancada da pia



Armário



Armário



Armário



Espelho



Espelho

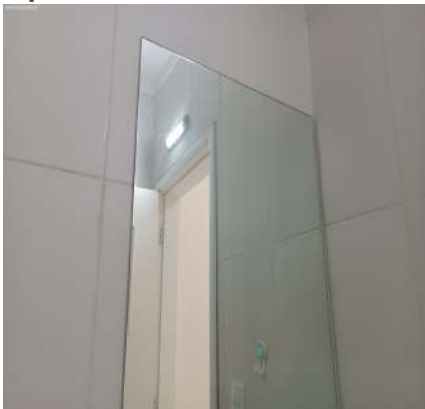

Vaso Sanitário



Vaso Sanitário



Vaso Sanitário



Vaso Sanitário



Vaso Sanitário



Vaso Sanitário



Vaso Sanitário



Prateleira



Prateleira



Registro

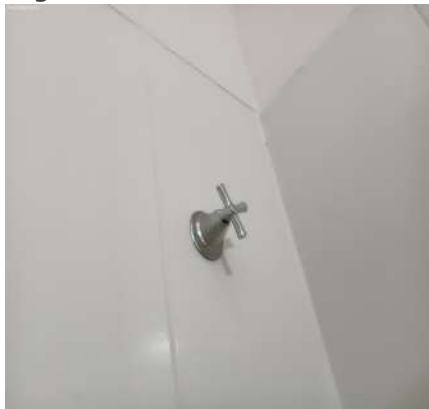

Registro**Chuveiro****Chuveiro****Chuveiro****Chuveiro****Luminária****Luminária****Interruptor**

DS
JAC
DS
JAC
DS
TS
DS
JAC

12. Dormitório II

12.1 - Parede na cor branco(a) em bom estado com pintura acrílico fosco, com pintura nova, porém, com falhas.

12.2 - Piso de cerâmica na cor creme em bom estado, porém, com lascados e com desgaste natural; com soleira de granito na cor preto(a) em bom estado, porém, com desgaste natural; com rodapé em bom estado.

12.3 - Teto de laje na cor branco(a) em bom estado com pintura acrílico fosco, com moldura gesso e com pintura nova, porém, com falhas.

12.4 - Porta de madeira na cor branco(a) em bom estado com pintura esmaltada, com pintura nova, porém, enroscando no batente e com desgaste natural; com batente em bom estado; com fechadura de metálico na cor cromado em bom estado, funcionando, porém, sem chave e com desgaste natural.

12.5 - Esquadria de alumínio na cor branco(a) em bom estado, funcionando, com trincos, com vidro liso, com veneziana cega, com 02 partes fixas, com grade de proteção e com 04 partes de correr.

12.6 - Plafon de metálico em bom estado, funcionando, com lâmpadas e com vidro fosco, porém, com desgaste natural.

12.7 - Interruptor de termoplástico na cor branco(a) em bom estado, funcionando.

12.8 - 3 Tomadas de termoplástico na cor branco(a) em bom estado, funcionando.

Parede



Parede



Parede



Parede



Parede



Parede



Piso



Piso



Piso



Piso



Piso



Piso



Teto



Teto



Porta

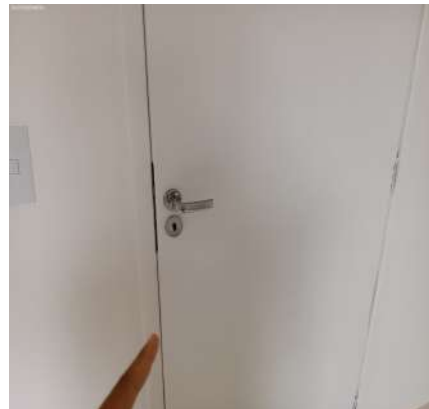

Porta



Porta

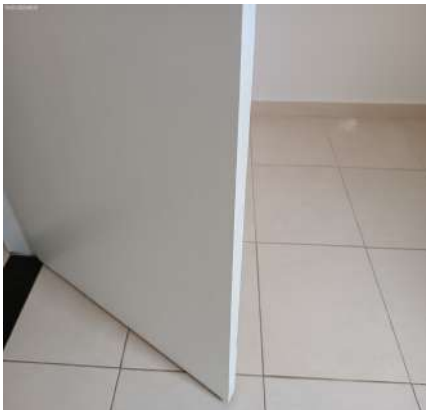

Porta

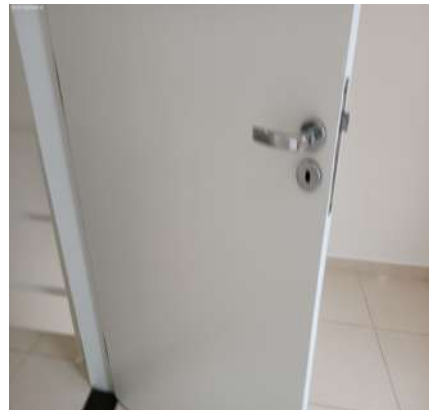

Porta

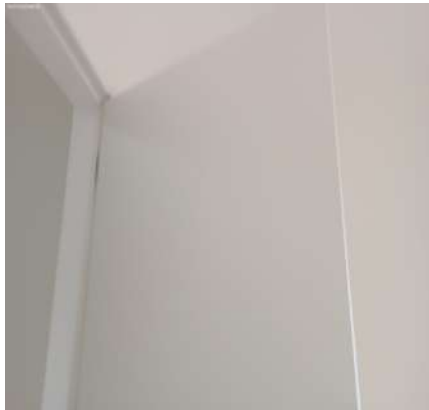

Porta

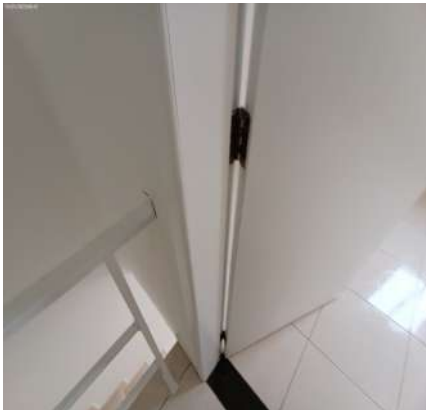

Porta



Porta

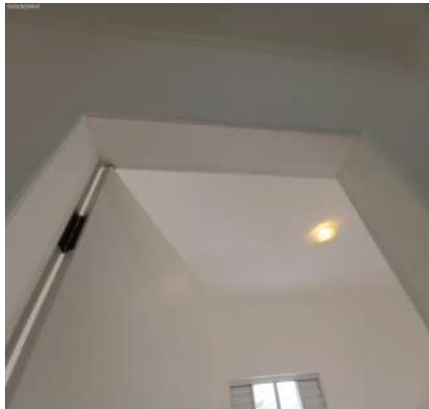

Porta

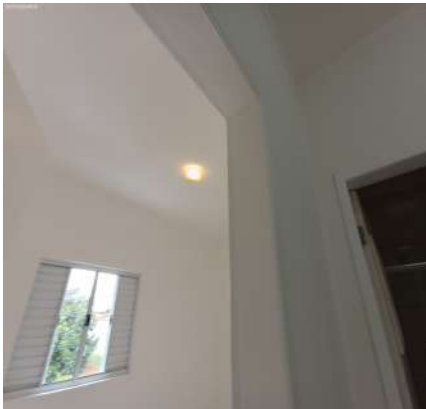

Porta

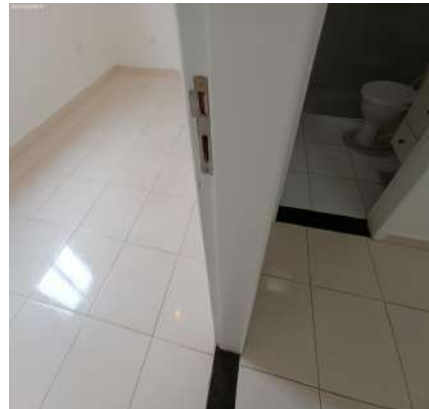

Porta



Porta



Esquadria



Esquadria



Esquadria



Esquadria



Plafon



Plafon



Interruptor



Tomadas



Tomadas



Tomadas



O prazo de conferência desse laudo é de 30 (trinta) dias corridos após o recebimento das chaves, caso isto não ocorra dentro do prazo, o mesmo não será aceito.

Conferi e concordo com o Auto de Vistoria do imóvel por mim locado, comprometo-me a fazer por conta todas as irregularidades que por ventura surgirem no imóvel a partir da data da assinatura do presente, tais como: goteiras, defeitos na instalação elétrica, hidráulica, e outros, são de minha responsabilidade a conservação do imóvel até a data da entrega real e efetiva do mesmo.

Conforme consta neste Laudo de Vistoria, comprometo-me a entregar o imóvel nas mesmas condições na qual encontrei quando da locação, na minha rescisão o do contrato.

Sorocaba, 31 de janeiro de 2023.

DocuSigned by:

Julio Alexandre Casas

4996F9197CA9438...

MARIA LUCIA FERREIRA MARTINS

CPF/MF N.º 047.698.398-39

Proprietário(a) I

DocuSigned by:

Matheus Tutiya Albertini

5EB0E9D688F645F...

MATHEUS TUTIYA ALBERTINI

CPF/MF N.º 234.196.228-99

Locatário(a) I

DocuSigned by:

Laís Caroline Ferreira

482D50066242458...

LAÍS CAROLINE FERREIRA

CPF/MF N.º 421.891.718-30

Testemunha I

DocuSigned by:

Thatiana Santos

360CFEFD25D8474...

THATIANA SANTOS

CPF/MF N.º 354.321.358-09

Testemunha II

DS
JCU