

Laudo de Vistoria de Entrada

Código 22030

Detalhes da locação

Endereço do imóvel 22030 - Praça Nove de Julho, 36, Casa 03, Centro, Sorocaba - SP.

Locatário(a) MARIA DIVA SOUZA SILVA

Vistoriador(a) Dominai Inicial

☐ Não há reparos ou pendências a executar

☒ Há a necessidade de realização dos seguintes reparos/resolução de pendências

Caso haja a necessidade de reparos, os mesmos estarão disponíveis eletronicamente através do link abaixo:

<http://www.msystvistorias.com.br/inspection-web/templates/inspection/openview.html?aWR0SW5zcGVjdGlvbj0xMTI2JnE9NDkyMTY3fDIwNTEyNDR8MzU=>



Reparos

3.5 - Sala / Esquadria: Manutenção

Não realizado Visto: 20/03/2023 12:04

travada

Foto(s) antes do(s) reparo(s)



DS
MDSS

DS
JAC

DS
FBF

DS
BM

DS
JAC

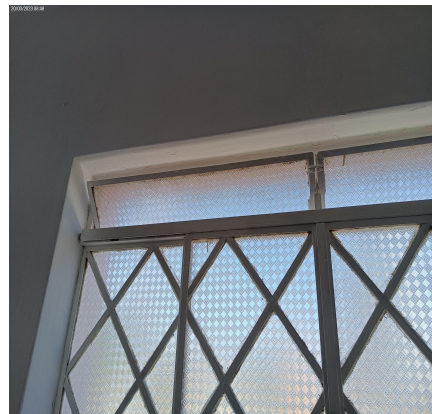
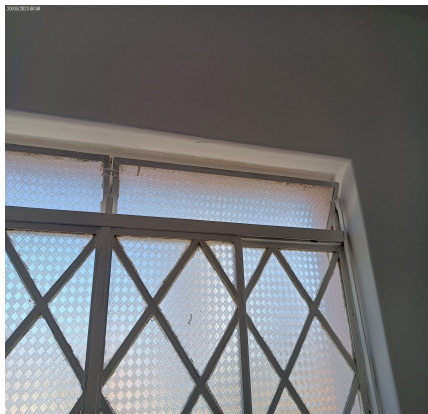

DS
MDSS

DS
JAC

DS
FBF

DS
BM

DS
JJC

DocuSigned by:

Julio Alexandre Casas

DANTE SOARES CATUZZO

CPF/MF N.º 165.636.978-87

Proprietário(a) I

DocuSigned by:

MARIA DIVA SOUZA SILVA

MARIA DIVA SOUZA SILVA

CPF/MF N.º 444.441.925-34

Locatário(a) I

DocuSigned by:

Francisco Belém Ferreira

FRANCISCO BELEM FERREIRA

CPF/MF N.º 124.346.738-05

Testemunha I

DocuSigned by:

Brenda Maeda

BRENDA IAFELIX MAEDA

CPF/MF N.º 462.011.528-22

Testemunha II

Dominai Inicial

Vistoriador(a) I

DS

MC