

## Laudo de Vistoria de Entrada

Código 386

### Detalhes da vistoria

Endereço do imóvel	386 - Rua Leopoldo Machado, 175, apartamento 02, 2º pavimento, Edifício Daniela Carla Bellucci, Centro, Sorocaba - SP.
Proprietários(as)	JAIR BELLUCCI e MARIA JOSE FOGA BELLUCCI
Locatário(a)	TAMIRES SCHIAVINATO DA SILVA
Vistoriadores(as)	Dominai Inicial e Dominai Final
Data do laudo	22/03/2023 12:04:44

### Informações adicionais

Categoria	Apartamento	Total de fotos	409
Tipo de locação	Residencial	Situação	Sujo
Tag de acesso	n/c		
Chaves	4	Controles do portão	n/c
Controles de cerca elétrica	n/c	Controles de alarme	n/c

Voltagem	Nº medidor	Leitura
Energia		

### Água

\*\* As fotos e ou os vídeos e o laudo estão disponíveis eletronicamente através do link abaixo ou do QR Code  
<http://www.msystvistorias.com.br/inspection-web/templates/inspection/openview.html?aWR0SW5zcGVjdGlvbj0xMTI4JnE9MTQzMdAxNnwyMDU2OTU0fDM1>



## Ambientes

### 1. Cozinha

- 1.1 - Parede de azulejo na cor bege em estado regular, com furos, com desgaste e com imperfeições, porém, com ganchos.
- 1.2 - Piso de cerâmica na cor bege em estado regular, sujo, com desgaste, com lascados e com manchas; com soleira de granilite na cor bege em estado regular, com desgaste natural.
- 1.3 - Teto de laje na cor branco(a) em estado regular com pintura acrílico fosco, com falhas e com desgaste natural, porém, com pintura antiga.
- 1.4 - Porta de madeira na cor branco(a) em estado regular com pintura esmaltada, com imperfeições e com manchas, porém, com pintura antiga; com batente em estado regular; com fechadura de metálico na cor cromado em estado regular, porém, funcionando.
- 1.5 - Porta II de madeira na cor branco(a) em estado regular com pintura esmaltada, com imperfeições e com manchas, porém, com trinco e com pintura antiga; com batente em estado regular; com fechadura de metálico na cor cromado em estado regular, porém, funcionando.
- 1.6 - Esquadria de metálico na cor branco(a) em estado regular com pintura esmaltada, sujo, emperrada, com desgaste e com manchas, porém, com parte basculante, com pintura antiga e com vidros canelados.
- 1.7 - Bancada da pia de granito na cor branco(a) em estado regular, com desgaste, com manchas, com trincas e

com desgaste natural, porém, com cuba de inox, com sifão pvc sem vazamento e sendo 01 torneira bica móvel metálica funcionando sem vazamento. Obs: Inferior sem acabamento com imperfeições e manchas.

1.8 - Quadro Disjuntor de metálico na cor cinza em estado regular, com desgaste e com manchas, porém, com 01 porta.

1.9 - Spot de metálico na cor branco(a) em estado regular, com desgaste, porém, duplo, funcionando e com lâmpadas.

1.10 - 2 Interruptores de plástico na cor cinza em estado regular, com desgaste e com manchas, porém, funcionando.

1.11 - Ponto elétrico em estado regular, sem acabamento.

1.12 - 3 Tomadas de plástico na cor cinza em estado regular, sujo, com desgaste e com manchas, porém, funcionando.

Parede

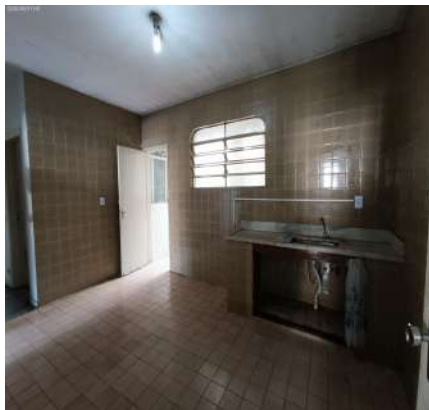

Parede



Parede



Parede



Parede



Parede



Parede

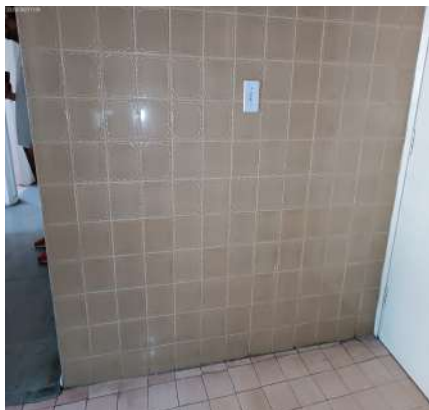

Parede

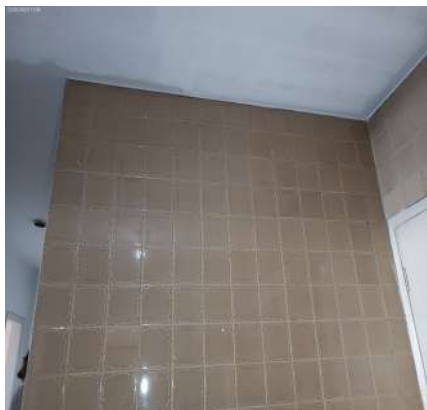

Parede

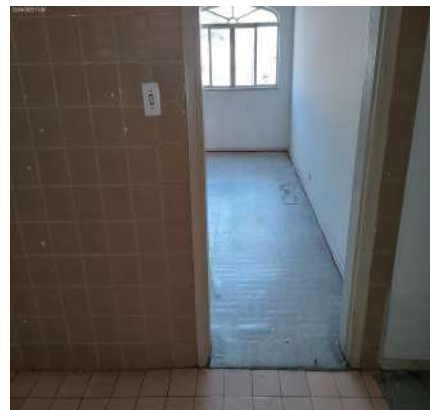

Parede



Parede

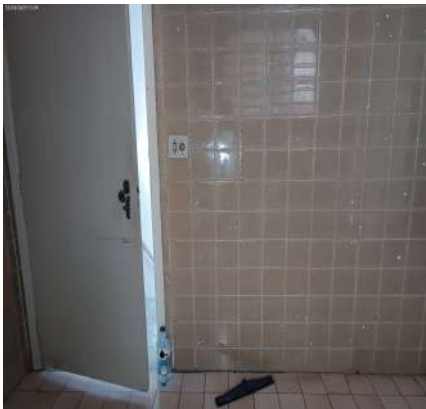

Parede



Piso



Piso



Piso

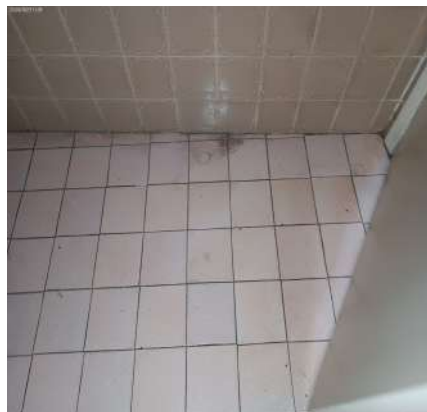

Piso

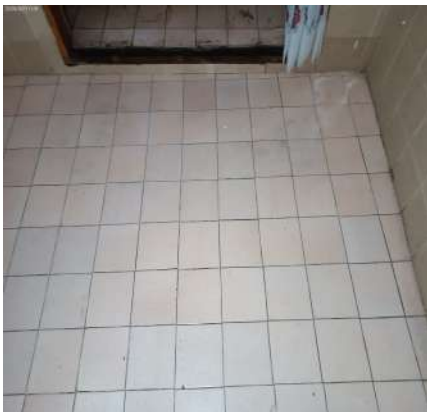

Piso



Piso

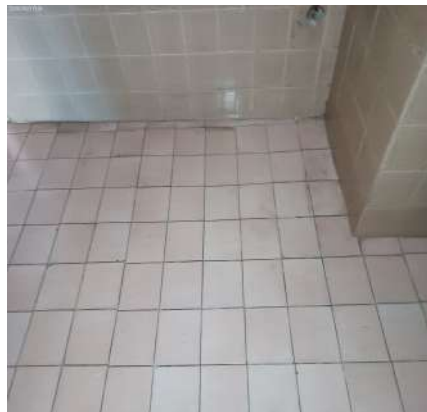

Piso



Piso



Piso

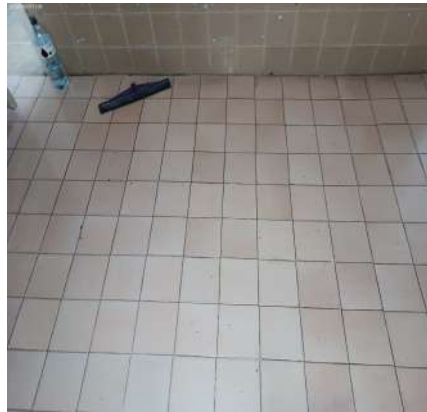

DS  
JAL  
DS  
FBB  
DS  
BM  
DS  
JAL

Teto



Teto



Teto



Teto



Teto



Teto



Porta



Porta



Porta

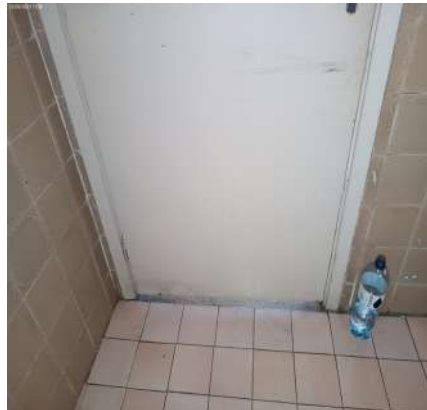

Porta



Porta



Porta



DS  
[Signature]  
DS  
JLC  
DS  
PBF  
DS  
BM  
DS  
JLC



Porta

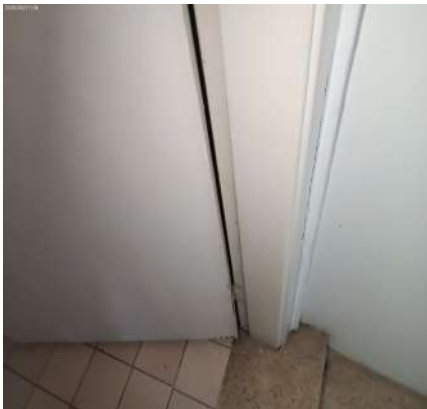

Porta



Porta



Porta



Porta



Porta

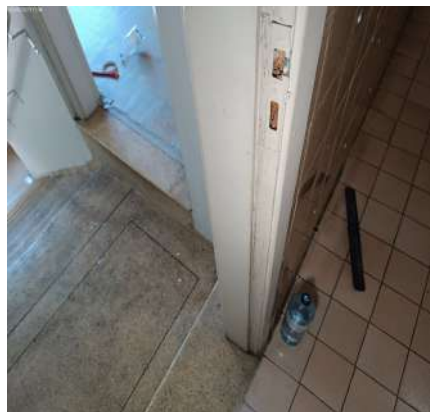

Porta

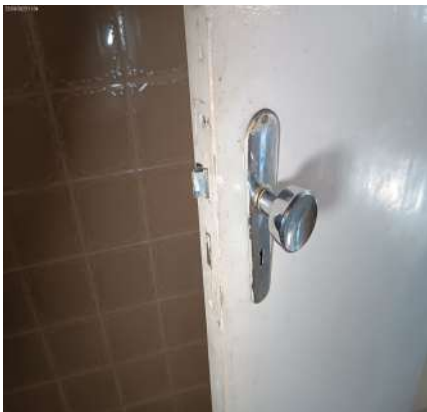

Porta



Porta II



Porta II

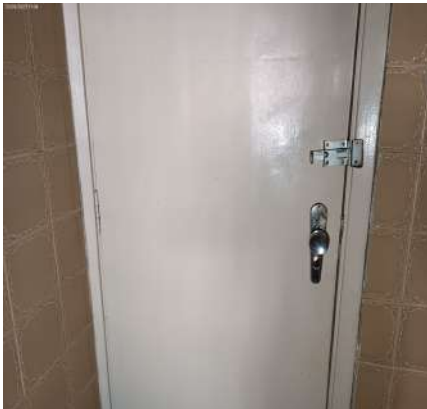

Porta II

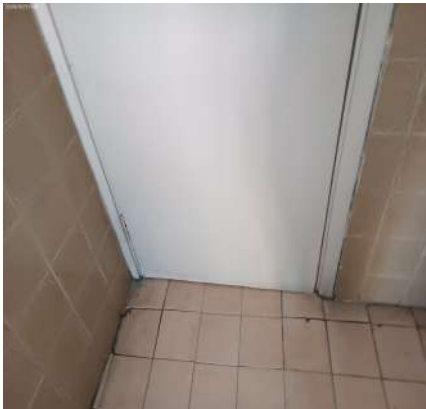

Porta II

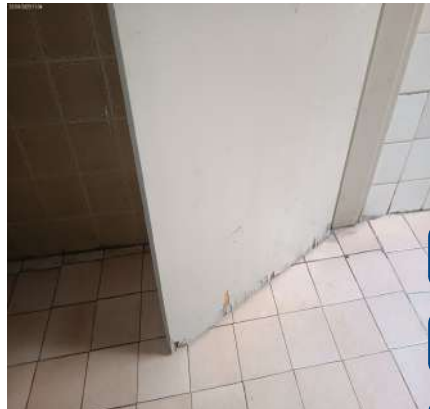

DS  
JALC  
DS  
PBF  
DS  
BM  
DS  
JALC

Porta II

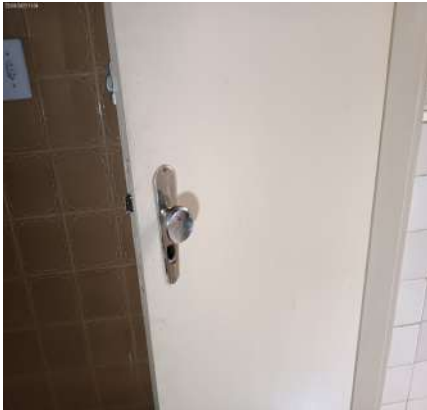

Porta II



Porta II



Porta II



Porta II



Porta II



Porta II

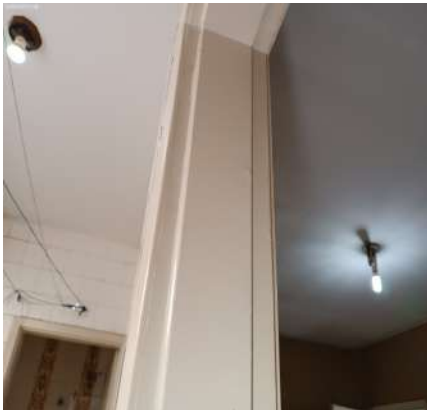

Porta II



Porta II

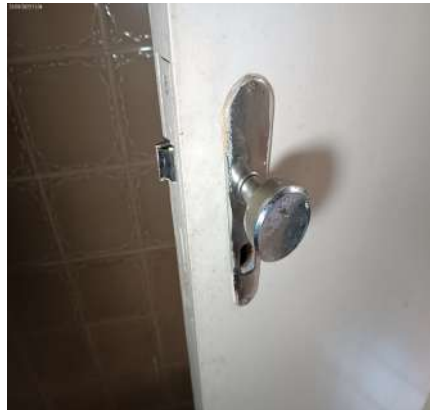

Porta II



Esquadria



Bancada da pia





Bancada da pia



Bancada da pia



Bancada da pia



Bancada da pia

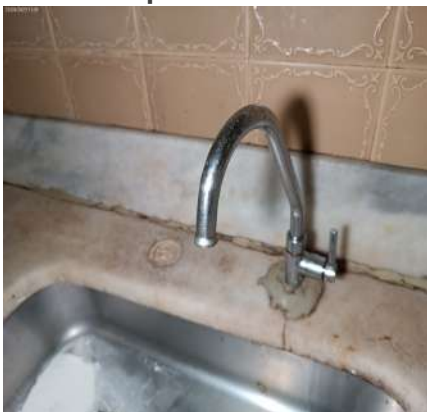

Bancada da pia



Bancada da pia

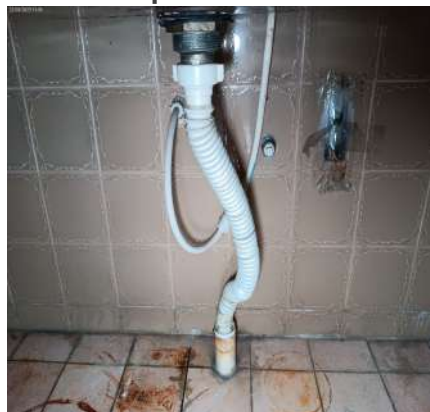

Bancada da pia



Quadro Disjuntor

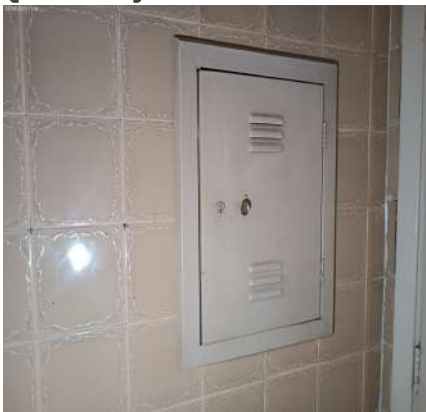

Quadro Disjuntor

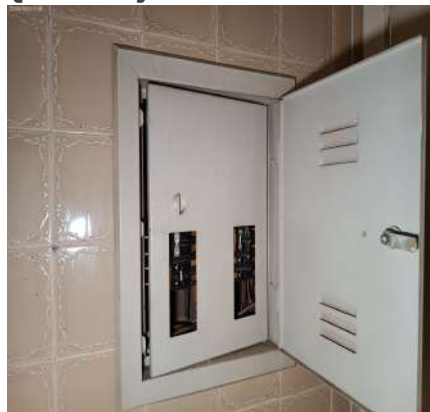

Quadro Disjuntor



Spot



Interruptor

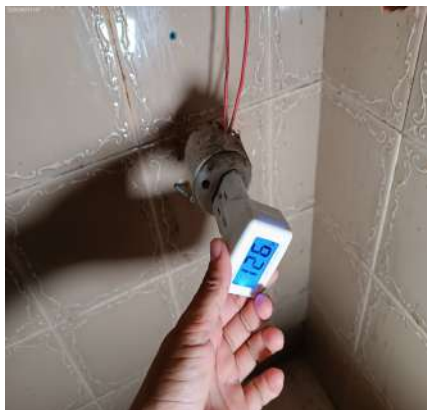

**Interruptor****Ponto elétrico****Tomadas****Tomadas****Tomadas**

## 2. Lavanderia

- 2.1 - Parede de azulejo na cor branco(a) em estado regular, com furos, com manchas e com trincas.
- 2.2 - Piso de cerâmica na cor bege em estado regular, com desgaste, com lascados e com manchas.
- 2.3 - Teto de laje na cor branco(a) em estado regular com pintura acrílico fosco, com falhas e com manchas, porém, com pintura antiga.
- 2.4 - Tanque de mármore sintético na cor bege em estado regular, sujo, porém, com sifão pvc sem vazamento e sendo 01 torneira simples metálica funcionando sem vazamento.
- 2.5 - Plafon de metálico em estado regular, sem acabamento, porém, funcionando e com lâmpadas.
- 2.6 - Interruptor de plástico na cor cinza em estado regular, com desgaste e com manchas, porém, funcionando.
- 2.7 - Tomadas de plástico na cor cinza em estado regular, sujo, com desgaste e com manchas, porém, funcionando.

**Parede****Parede****Parede**

DS  
JAC

DS  
PBF

DS  
BM

DS  
JAC



Parede



Parede



Parede



Parede

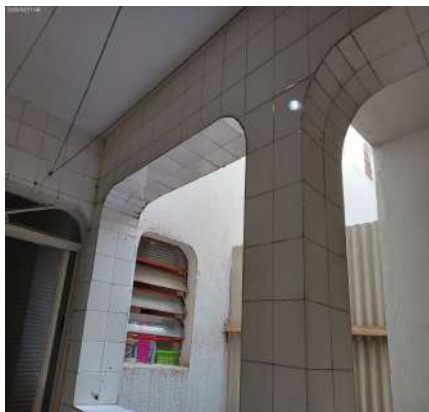

Parede

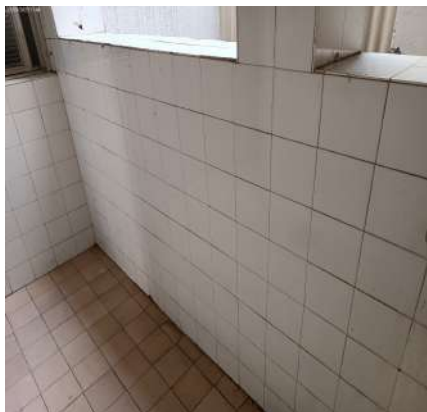

Parede



Parede



Parede



Parede



Parede

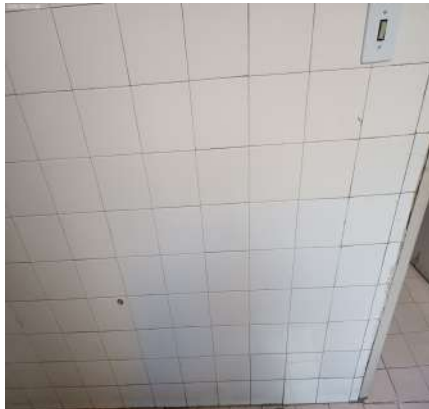

Parede



Parede



Piso



Piso



Piso

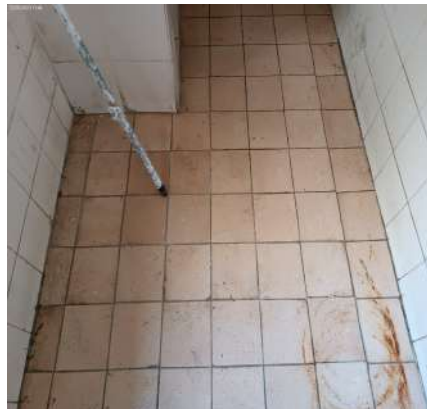

Piso

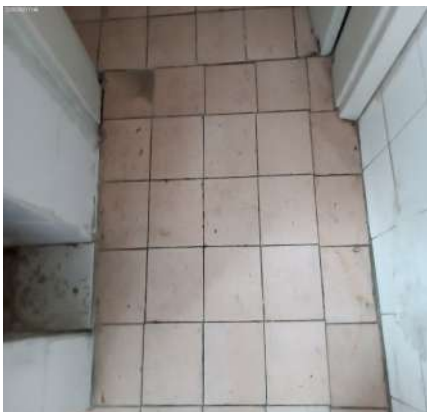

Teto

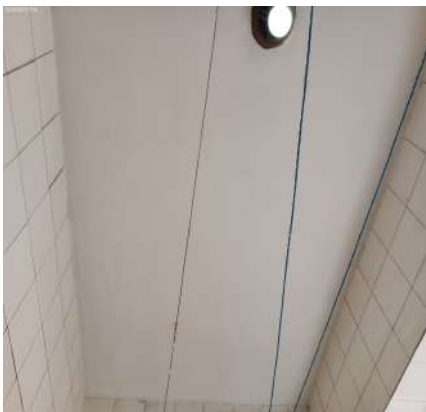

Teto

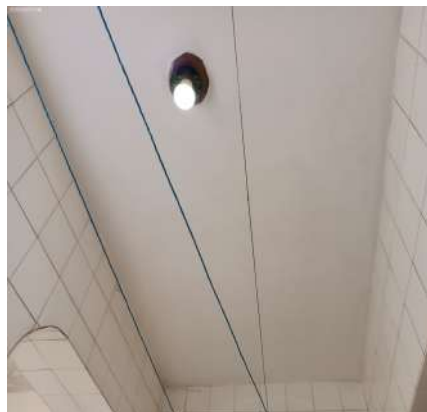

Tanque



Tanque



Tanque



Tanque



Tanque



Tanque



DS  
JAC

DS  
JAC

DS  
FBB

DS  
BM

DS  
JAC

**Plafon****Interruptor****Tomadas**

### 3. Banheiro Lavanderia

- 3.1 - Parede de azulejo nas cores branco(a) e marrom em estado regular, com furos, com desgaste, com manchas e com trincas.
- 3.2 - Piso de cerâmica na cor bege em estado regular, sujo, com desgaste, com imperfeições, com lascados e com manchas; com ralo na cor cromado em estado regular, com desgaste e com manchas.
- 3.3 - Teto de laje na cor branco(a) em estado regular com pintura acrílico fosco, com manchas, porém, com pintura antiga.
- 3.4 - Porta de madeira na cor branco(a) em estado regular com pintura esmaltada, com imperfeições e com manchas, porém, com pintura antiga; com batente em estado regular; com fechadura de metálico na cor cromado em estado regular, porém, funcionando.
- 3.5 - Esquadria de metálico na cor branco(a) em estado regular com pintura esmaltada, emperrada, com desgaste e com manchas, porém, com parte basculante, com pintura antiga e com vidros canelados.
- 3.6 - Lavatório de louça na cor branco(a) em estado regular, sujo, com desgaste e sendo 01 torneira simples metálica funcionando com vazamento, porém, funcionando e com sifão pvc sem vazamento.
- 3.7 - 2 Registros de metálico na cor cromado em estado regular, com desgaste e com manchas, porém, funcionando.
- 3.8 - Cano de chuveiro de alumínio na cor cromado em estado regular, com desgaste e com manchas, porém, com tampo.
- 3.9 - Acessórios para banheiro de louça na cor branco(a) em estado regular, sujos, com desgaste e faltando peça.  
Obs: Em 03 peças.
- 3.10 - Plafon de metálico em estado regular, sem acabamento e sem lâmpada, porém, funcionando.
- 3.11 - Interruptor de plástico na cor cinza em estado regular, com desgaste e com manchas, porém, funcionando.
- 3.12 - Ponto elétrico de plástico na cor cinza em estado regular, com fiação exposta.

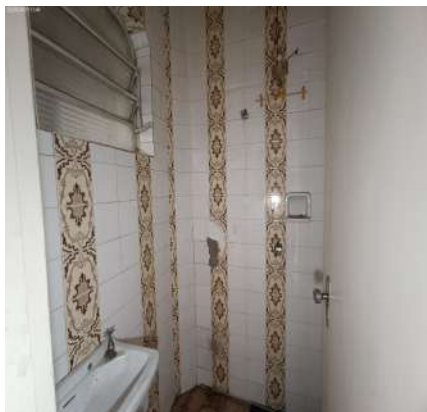
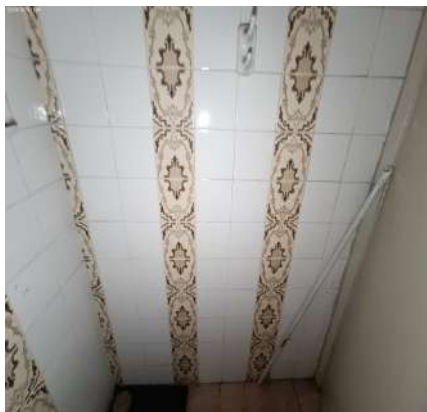
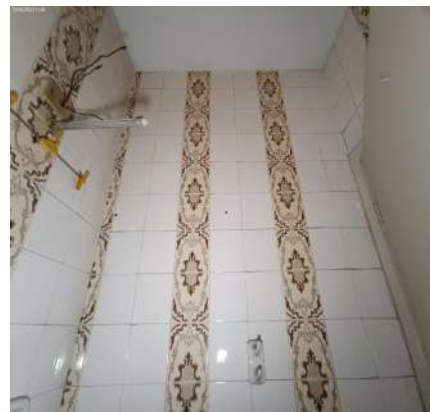
**Parede****Parede****Parede**



Parede

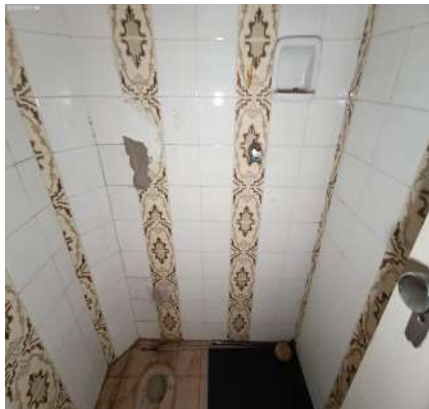

Parede

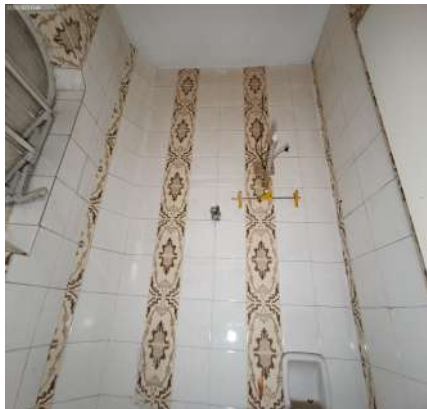

Parede



Parede



Parede



Parede

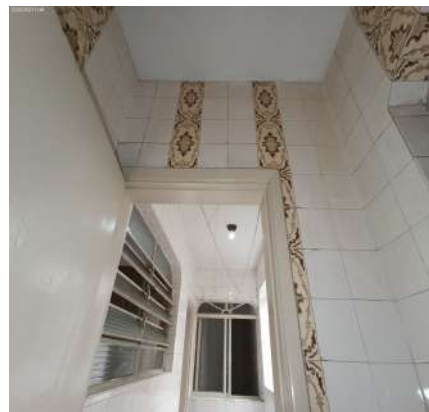

Piso



Piso

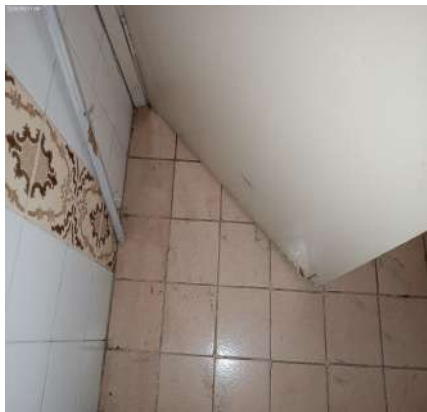

Piso

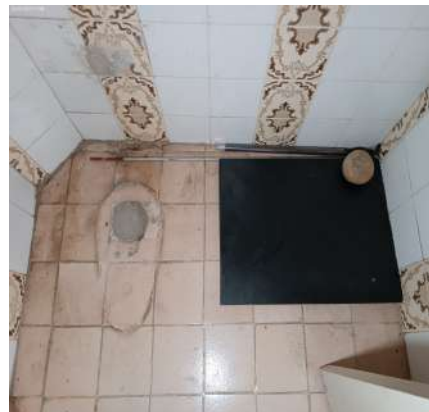

Piso

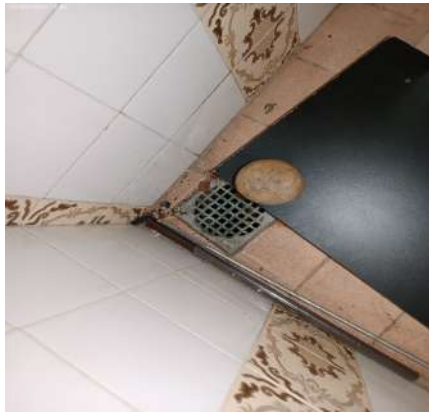

Teto



Teto



DS

Ag

DS

JLC

DS

FBF

DS

BM

DS

JLC

Porta



Porta



Porta



Porta



Porta



Porta



Porta



Porta

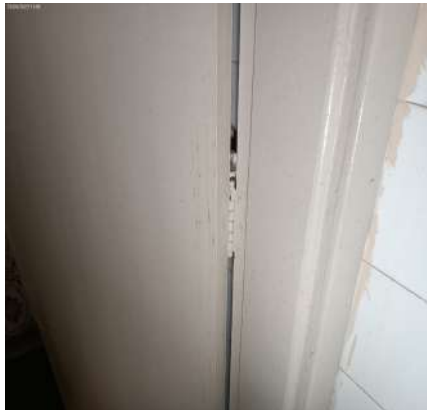

Porta



Porta



Porta



Porta



DS  
JAC  
DS  
FBB  
DS  
BM  
DS  
JAC



Porta



Porta



Esquadria



Lavatório



Lavatório



Lavatório



Lavatório



Lavatório



Registro



Registro



Cano de chuveiro

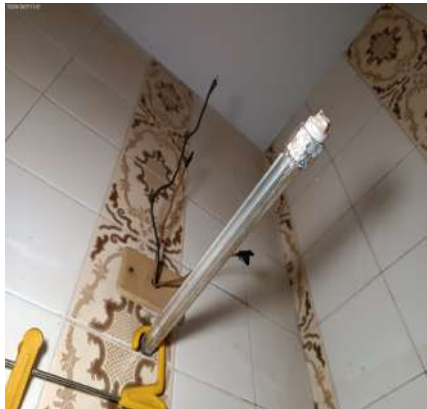

Acessórios para banheiro





**Acessórios para banheiro**



**Acessórios para banheiro**



**Plafon**



**Interruptor**



**Ponto elétrico**

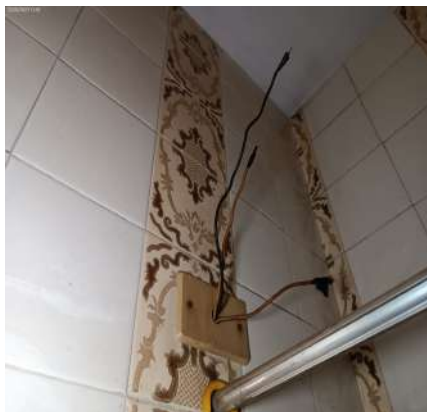

#### **4. Sala**

4.1 - Parede na cor branco(a) em estado regular com pintura acrílico fosco, com furos, com desgaste, com manchas e com umidade, porém, com pintura antiga. Obs: 3 suportes de cortina com varão danificado.

4.2 - Piso de paviflex na cor cinza em estado regular, sujo, com imperfeições e com manchas; com rodapé de madeira na cor branco(a) em estado regular com pintura esmaltada, com desgaste e com manchas, porém, com pintura antiga.

4.3 - Teto de laje na cor branco(a) em estado regular com pintura acrílico fosco, com manchas, porém, com pintura antiga.

4.4 - Porta de madeira na cor branco(a) em estado regular com pintura esmaltada, com imperfeições e com manchas, porém, com trinco e com pintura antiga; com 2 batentes em estado regular; com fechadura de metálico na cor cromado em estado regular, porém, funcionando.

4.5 - Esquadria de metálico na cor branco(a) em estado regular com pintura esmaltada, com desgaste, com ferrugem, com manchas e com 01 vidro trincado, porém, com trinco, com vidro liso, com pintura antiga, com 02 partes fixas e com 02 partes de correr.

4.6 - Spot de metálico na cor branco(a) em estado regular, sem lâmpada, porém, duplo.

4.7 - 2 Interruptores de plástico na cor cinza em estado regular, com desgaste e com manchas, porém, funcionando.

4.8 - 6 Tomadas de plástico na cor cinza em estado regular, sujo, com desgaste e com manchas, porém, funcionando.

**Parede**



**Parede**



**Parede**



DS  
JALC  
DS  
FBB  
DS  
BM  
DS  
JALC

Parede

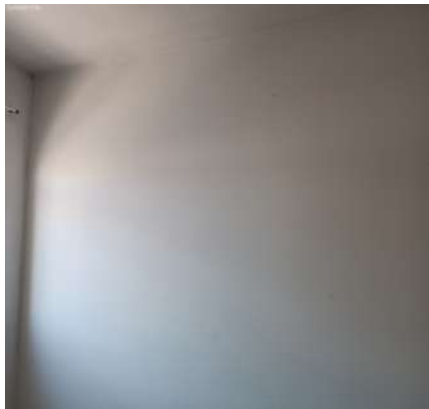

Parede



Parede



Parede



Parede

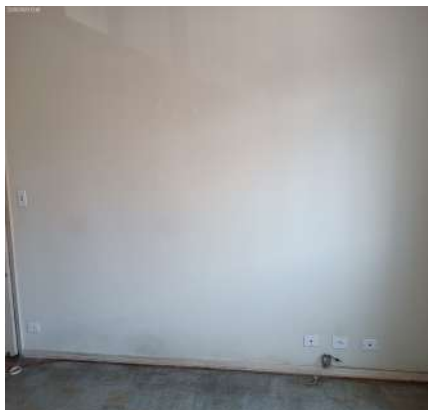

Parede

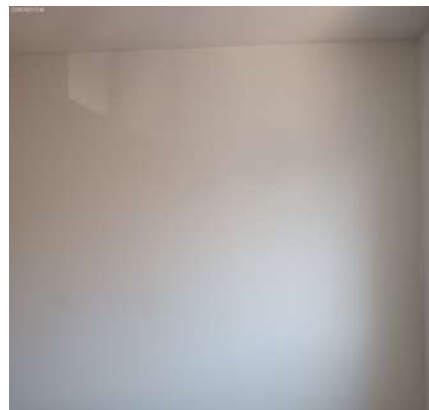

Parede

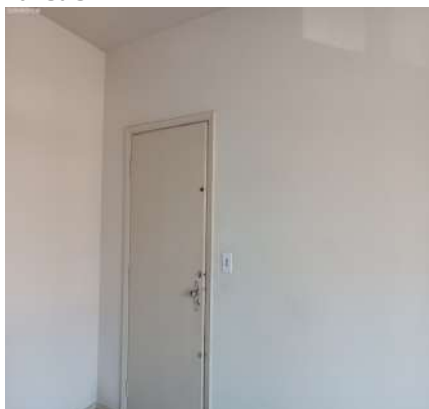

Parede

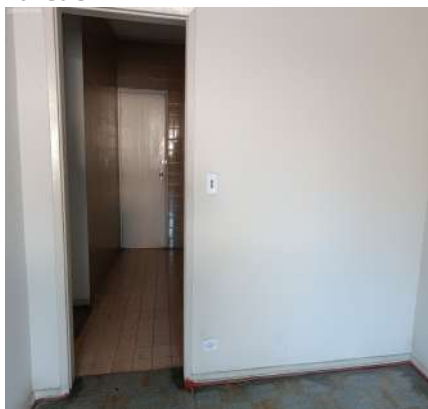

Parede

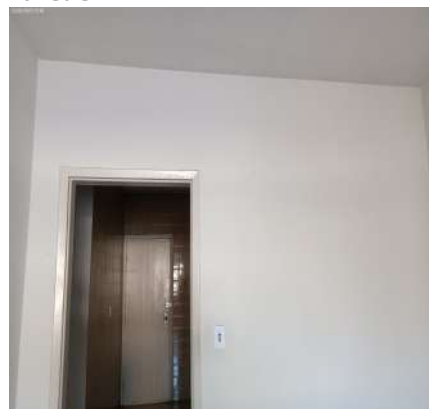

Parede



Parede



Piso

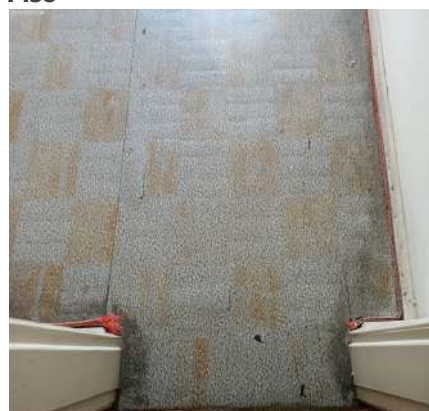

Piso



Piso



Piso



Piso



Piso



Piso



Piso



Piso



Piso



Teto



Teto



Teto



DS  
JALC  
DS  
PBF  
DS  
BM  
DS  
JALC



Porta



Porta



Porta



Porta



Porta



Porta



Porta



Porta



Porta



Porta

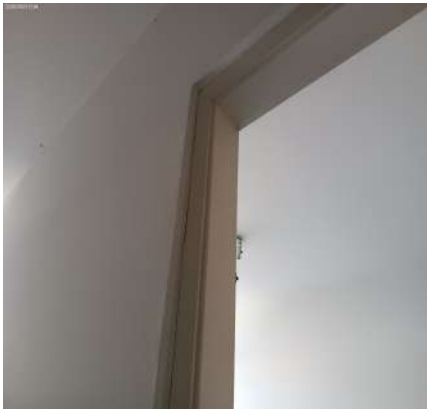

Porta

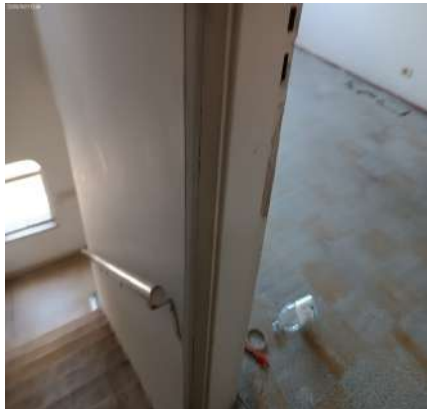

Porta



DS  
JAC  
DS  
FBB  
DS  
BM  
DS  
JAC

Porta

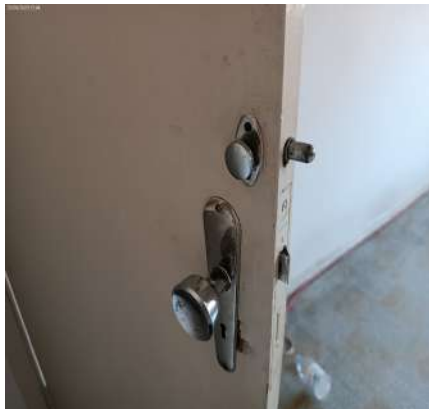

Porta

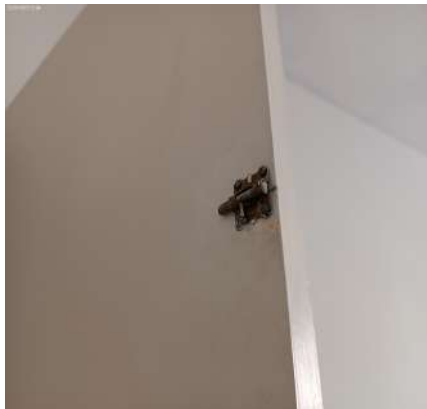

Porta

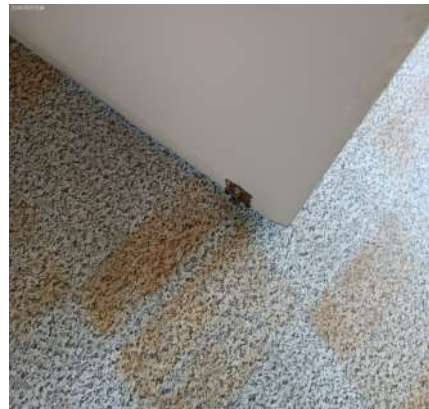

Porta



Porta

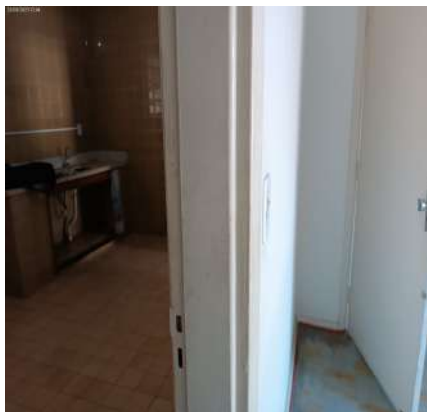

Porta

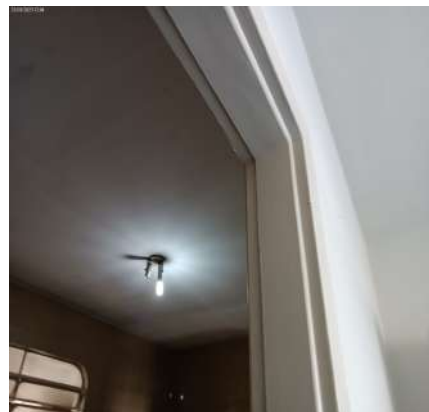

Porta



Porta

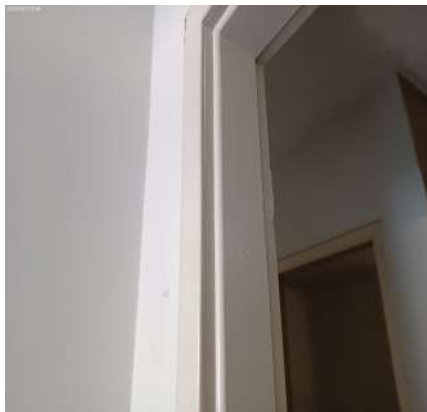

Esquadria



Esquadria

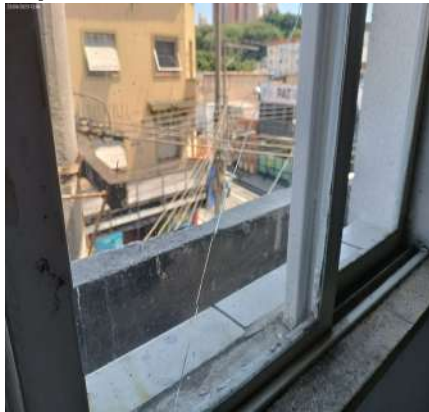

Esquadria



Esquadria

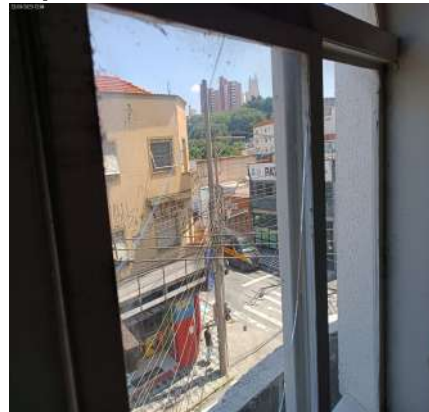

**Spot**



**Interruptor**



**Interruptor**



**Tomadas**



**Tomadas**



**Tomadas**



**Tomadas**



## 5. Hall de Distribuição

5.1 - Parede na cor branco(a) em estado regular com pintura acrílico fosco, com desgaste e com manchas, porém, com pintura antiga; com parte na cor branco(a) em estado regular, com falhas.

5.2 - Piso de paviflex na cor cinza em estado regular, sujo, com imperfeições e com manchas; com rodapé de madeira na cor branco(a) em estado regular com pintura esmaltada, com desgaste e com manchas, porém, com pintura antiga.

5.3 - Teto de laje na cor branco gelo em estado regular com pintura acrílico fosco, com manchas, porém, com pintura antiga.

5.4 - Plafon de metálico em estado regular, sem acabamento e sem lâmpada, porém, funcionando.

5.5 - Interruptor de plástico na cor cinza em estado regular, com desgaste e com manchas, porém, funcionando.

5.6 - Tomadas de plástico na cor cinza em estado regular, sujo, com desgaste, mau fixada e com manchas, porém, funcionando.

DS  
JAC  
DS  
PBF  
DS  
BM  
DS  
JAC



Parede



Parede



Parede



Parede

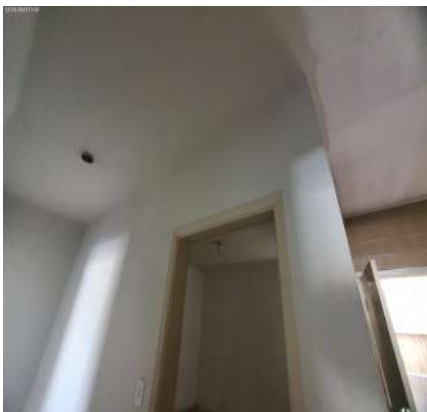

Parede

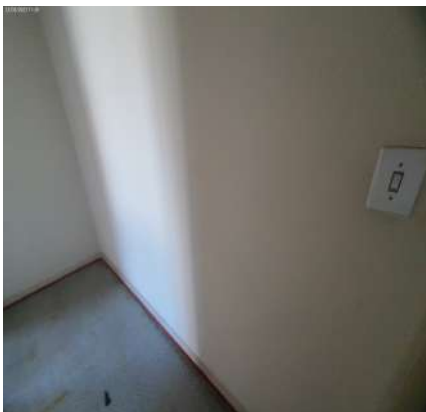

Parede

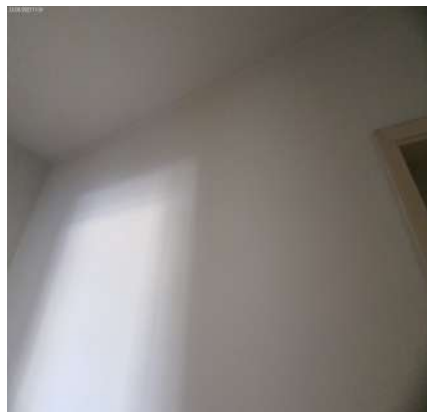

Parede

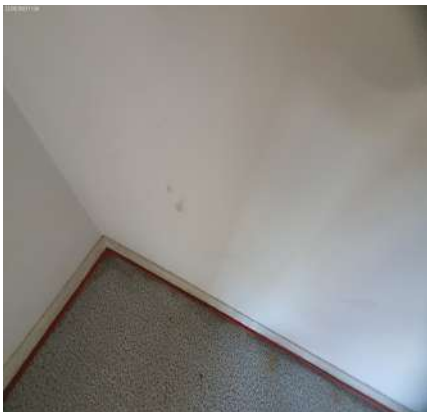

Parede



Parede

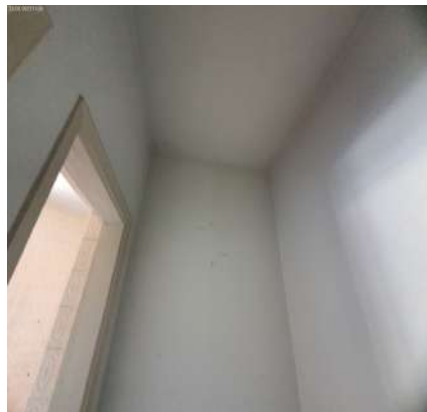

Parede



Parede

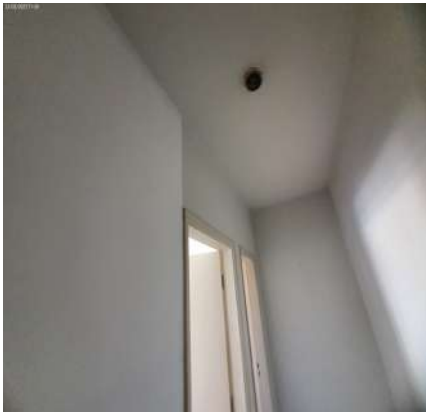

Parede



DS  
AS  
DS  
JLC  
DS  
PBF  
DS  
BM  
DS  
JLC

Piso



Piso



Piso

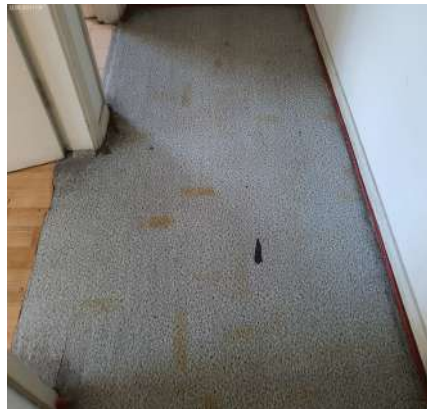

Piso



Piso

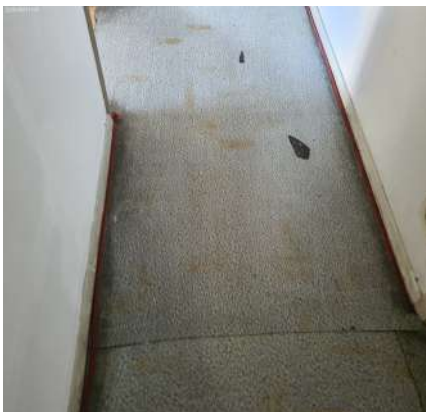

Piso



Piso

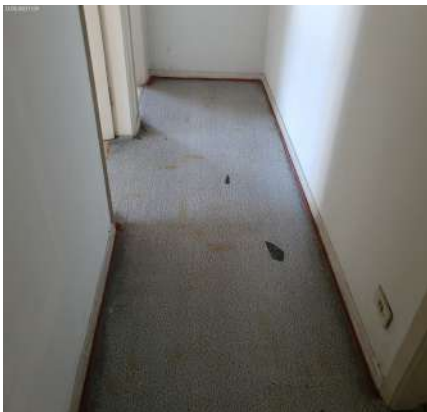

Teto



Teto

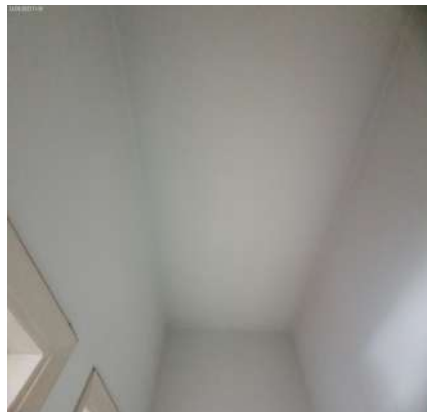

Teto

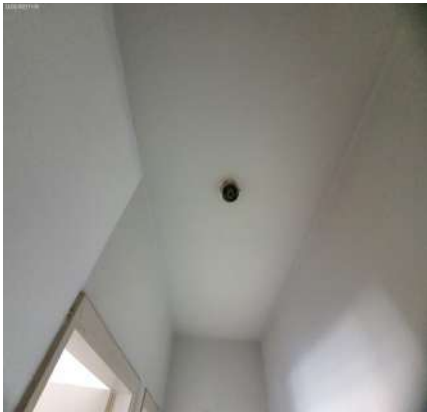

Teto

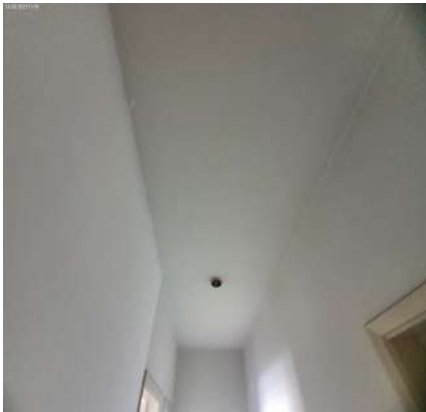

Teto

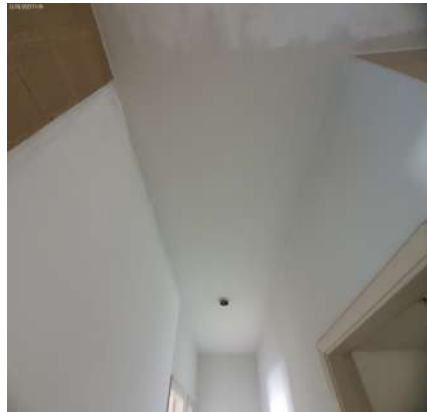

DS  
JAC  
DS  
PBF  
DS  
BM  
DS  
JAC

**Plafon**



**Interruptor**



**Tomadas**



## 6. Dormitório I

6.1 - Parede na cor branco(a) em estado regular com pintura acrílico fosco, com desgaste e com manchas, porém, com pintura antiga.

6.2 - Piso de cerâmica na cor creme em estado regular, com desgaste, com lascados e com manchas; com rodapé em estado regular.

6.3 - Teto de laje na cor branco gelo em estado regular com pintura acrílico fosco, com manchas, porém, com pintura antiga e com manchas de tinta branca.

6.4 - Porta de madeira na cor branco(a) em estado regular com pintura esmaltada, com imperfeições e com manchas, porém, com trinco e com pintura antiga; com batente em estado regular; com fechadura de metálico na cor cromado em estado regular, porém, funcionando.

6.5 - Esquadria de metálico na cor branco(a) em estado regular com pintura esmaltada, com desgaste, com ferrugem e com manchas, porém, com trinco, com pintura antiga, com vidros cancelados, com 01 parte fixa e com 01 parte de correr.

6.6 - Spot de metálico na cor branco(a) em estado regular, sem lâmpada.

6.7 - Interruptor de plástico na cor cinza em estado regular, com desgaste e com manchas, porém, funcionando.

6.8 - 2 Tomadas de plástico na cor cinza em estado regular, sujo, com desgaste, mau fixada e com manchas, porém, funcionando.

**Parede**



**Parede**



**Parede**



**Parede**



**Parede**



**Parede**





Parede



Parede



Piso



Piso



Piso



Piso



Piso



Piso



Piso



Piso

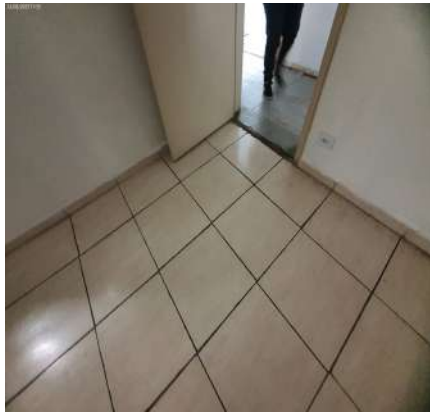

Piso



Piso



DS  
JALC  
DS  
FBB  
DS  
BM  
DS  
JALC

Piso



Teto



Teto



Teto



Porta

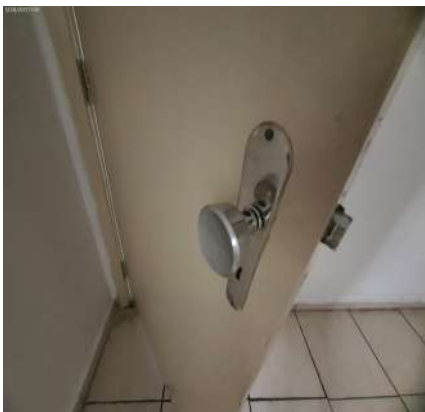

Porta

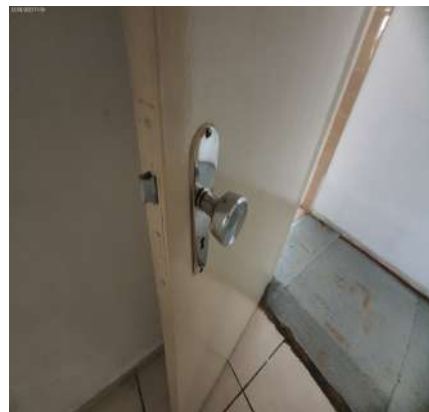

Porta



Porta



Porta

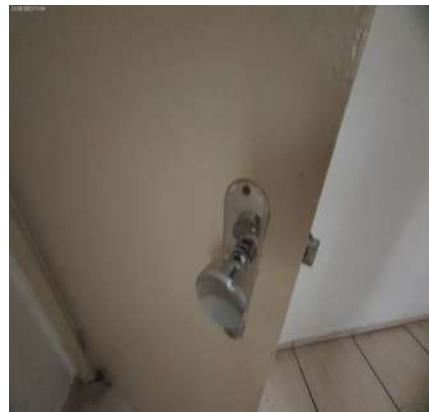

Porta



Porta



Porta

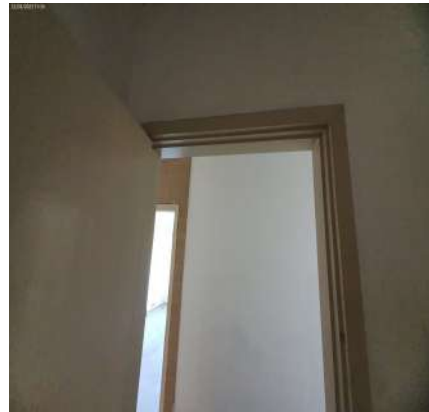

DS  
JALC  
DS  
FBB  
DS  
BM  
DS  
JALC

Porta



Porta



Porta



Porta



Porta



Esquadria



Esquadria



Esquadria



Esquadria



Spot



Interruptor



Tomadas



DS

Ag

DS

JLC

DS

FBF

DS

BM

DS

JLC



## Tomadas



## 7. Dormitório II

7.1 - Parede na cor branco(a) em estado regular com pintura acrílico fosco, com furos, com desgaste e com manchas, porém, com pintura antiga.

7.2 - Piso de paviflex na cor marrom em estado regular, sujo, com imperfeições e com manchas; com rodapé de madeira na cor branco(a) em estado regular com pintura esmaltada, com desgaste e com manchas, porém, com pintura antiga.

7.3 - Teto de laje na cor branco(a) em estado regular com pintura acrílico fosco, com manchas, porém, com pintura antiga.

7.4 - Porta de madeira na cor branco(a) em estado regular com pintura esmaltada, com imperfeições e com manchas, porém, com trinco e com pintura antiga; com batente em estado regular; com fechadura de metálico na cor cromado em estado regular, porém, funcionando.

7.5 - Esquadria de metálico na cor branco(a) em estado regular com pintura esmaltada, com desgaste, com ferrugem e com manchas, porém, com trinco, com vidro liso, com pintura antiga, com 02 partes fixas e com 02 partes de correr.

7.6 - Cortina de plástico nas cores branco(a) e cinza em estado regular, com mancha, com desgaste e com imperfeições, porém, em 02 partes e com trilho para cortina.

7.7 - Spot de metálico na cor branco(a) em estado regular, sem lâmpada.

7.8 - Interruptor de plástico na cor cinza em estado regular, com desgaste e com manchas, porém, funcionando.

7.9 - 2 Tomadas de plástico na cor cinza em estado regular, sujo, com desgaste e com manchas, porém, funcionando.

Parede



Parede



Parede



DS  
[Signature]

DS  
JAC

DS  
PBF

DS  
BM

DS  
JAC

Parede



Parede



Parede



Parede



Parede



Piso



Piso



Piso



Piso



Piso

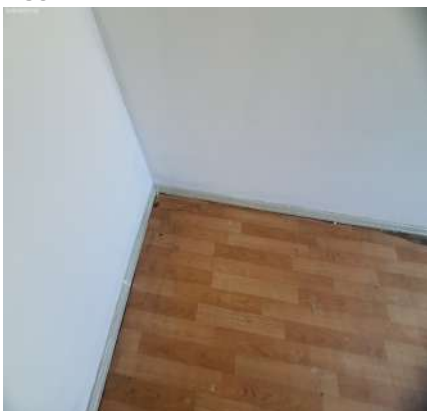

Piso



Piso



DS  
AG  
DS  
JLC  
DS  
PBF  
DS  
BM  
DS  
JLC

Piso



Piso



Teto

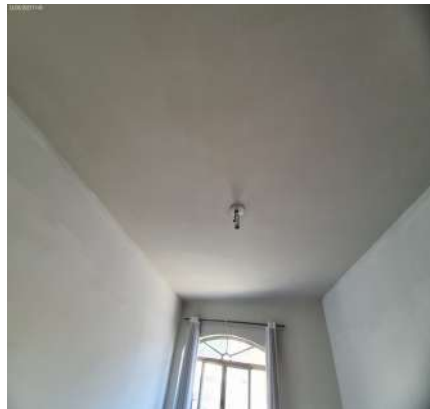

Teto

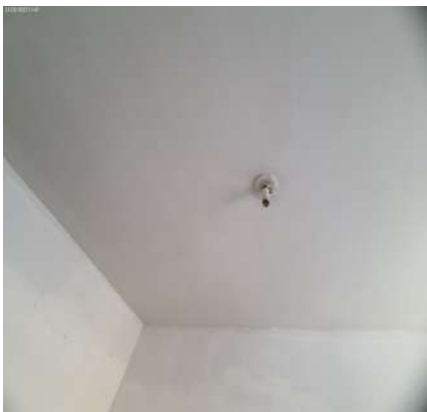

Teto

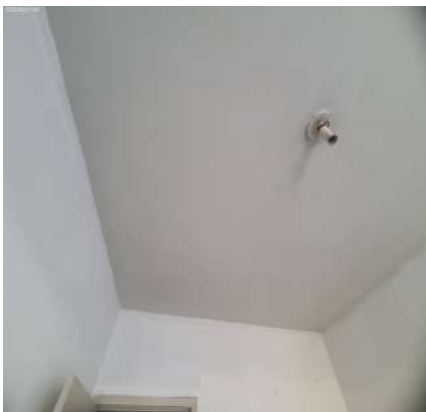

Teto



Teto

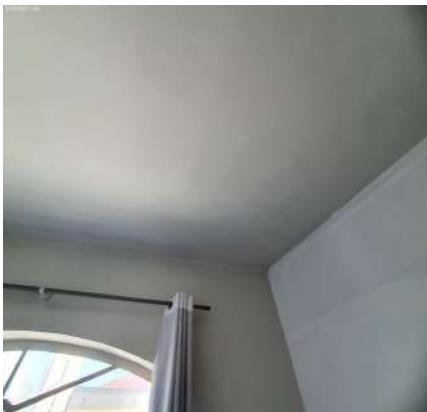

Teto

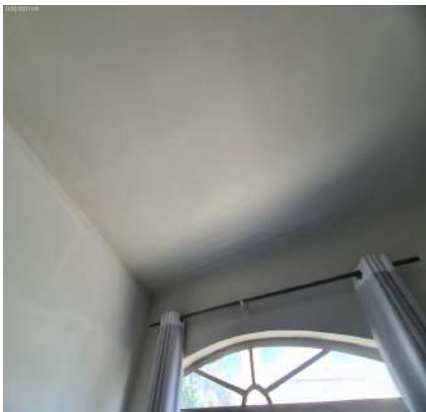

Porta

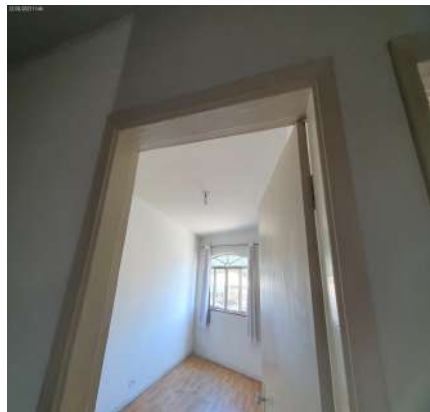

Porta



Porta



Porta



DS  
JALC  
DS  
FBB  
DS  
BM  
DS  
JALC



Porta



Porta



Porta



Porta



Porta



Porta

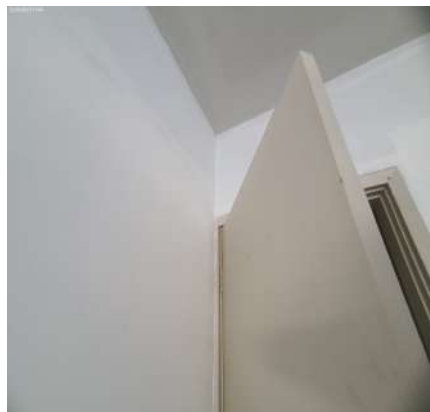

Porta



Porta



Porta



Porta



Porta



Porta



DS  
*AS*

DS  
*JLC*

DS  
*FBF*

DS  
*BM*

DS  
*JLC*

Porta

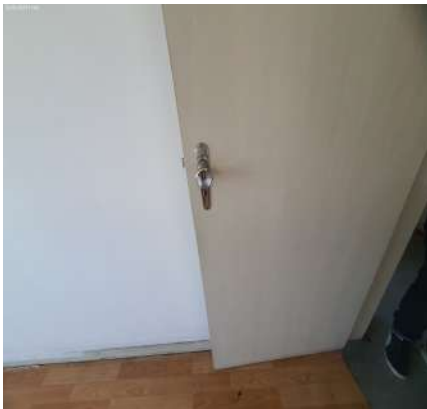

Porta



Esquadria



Esquadria



Esquadria



Esquadria



Esquadria



Cortina



Cortina



Cortina



Cortina



Cortina



DS  
AG

DS  
JLC

DS  
PBF

DS  
BM

DS  
JLC



Cortina

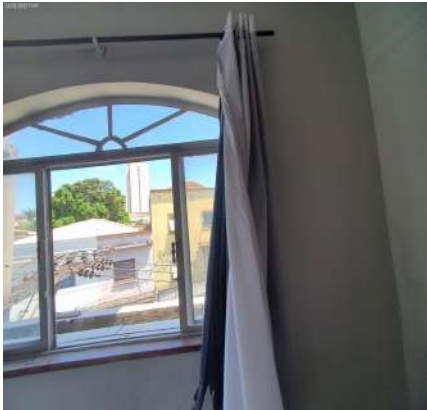

Cortina



Cortina



Cortina



Cortina



Cortina



Cortina



Cortina



Spot



Interruptor



Tomadas



Tomadas



## 8. Banheiro

8.1 - Parede de azulejo na cor bege em estado regular, com furos e com desgaste.

8.2 - Piso de cerâmica nas cores marrom e bege em estado regular, com desgaste, com imperfeições, com lascados



e com manchas; com ralo na cor cromado em estado regular, com desgaste e com manchas.

8.3 - Teto de laje na cor branco(a) em estado regular com pintura acrílico fosco, com manchas, porém, com pintura antiga.

8.4 - Porta de madeira na cor branco(a) em estado regular com pintura esmaltada, com imperfeições e com manchas, porém, com trinco e com pintura antiga; com batente em estado regular; com fechadura de metálico na cor cromado em estado regular, porém, funcionando.

8.5 - Esquadria de metálico na cor branco(a) em estado regular com pintura esmaltada, com desgaste e com manchas, porém, com trinco, com parte basculante, com vidro liso e com pintura antiga.

8.6 - Lavatório de louça na cor rosa em estado regular, sujo, com trinca e com desgaste, porém, com coluna, com sifão pvc sem vazamento e sendo 01 torneira bica móvel metálica funcionando sem vazamento.

8.7 - Vaso Sanitário de louça na cor rosa em estado regular, com desgaste e com manchas, porém, funcionando; com válvula de metálico na cor branco(a) em estado regular, com desgaste, porém, funcionando; com assento de plástico na cor branco(a) em estado regular, com imperfeições.

8.8 - 2 Registros de metálico na cor cromado em estado regular, com desgaste e com manchas, porém, funcionando.

8.9 - Cano de chuveiro de plástico na cor branco(a) em estado regular, com desgaste, porém, funcionando.

8.10 - Acessórios para banheiro em estado regular, sujos, com desgaste e faltando peça. Obs: Em 05 peças.

8.11 - Spot de metálico na cor branco(a) em estado regular, porém, funcionando e com lâmpadas.

8.12 - Interruptor de plástico na cor cinza em estado regular, com desgaste e com manchas, porém, funcionando.

8.13 - Tomadas de plástico na cor cinza em estado regular, sujo, com desgaste e com manchas, porém, funcionando.

Parede



Parede



Parede

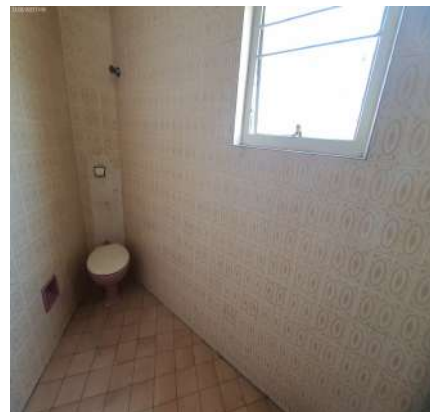

Parede



Parede



Parede



Parede



Parede

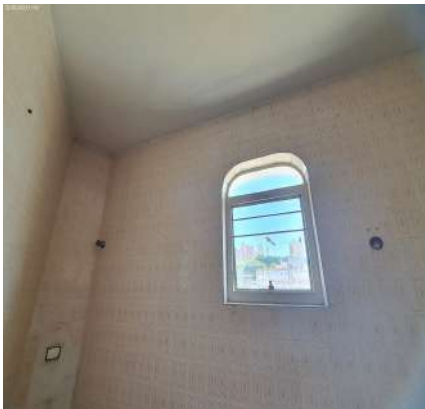

Parede

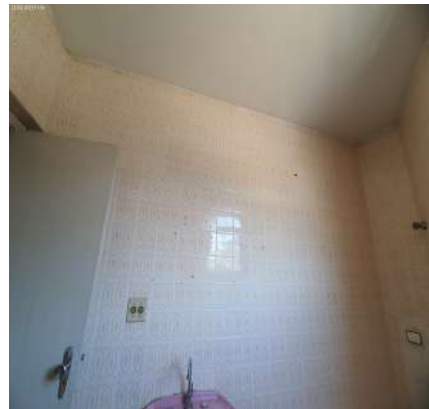

Parede



Parede



Parede



Parede



Parede



Parede



Parede



Parede



Parede



DS  
JAC  
DS  
FBB  
DS  
BM  
DS  
JAC



Parede



Parede



Piso



Piso



Piso



Piso



Piso



Piso



Piso



Piso



Piso



Teto

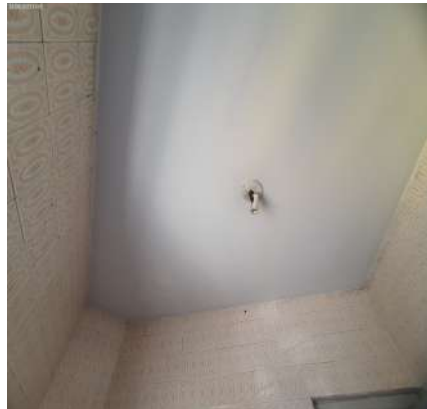

DS  
JAC

DS  
JAC

DS  
FBB

DS  
BM

DS  
JAC



Teto

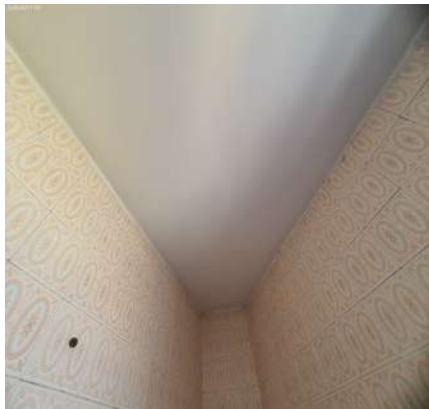

Teto



Teto



Teto



Teto



Teto

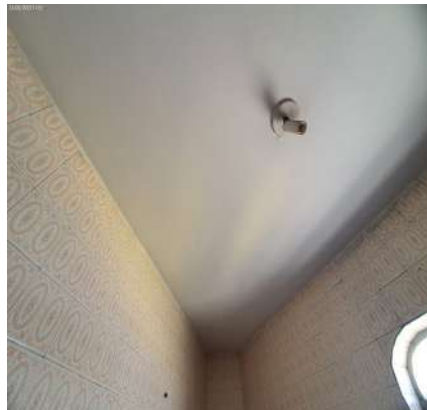

Porta



Porta



Porta

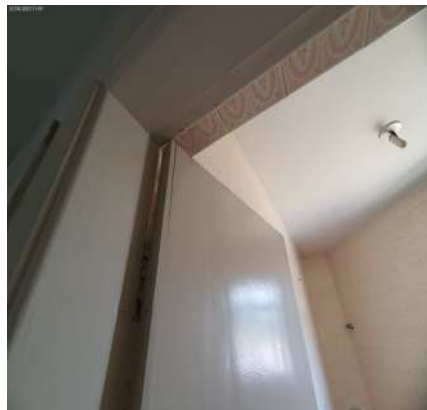

Porta



Porta



Porta



DS  
JAC  
DS  
PBF  
DS  
BM  
DS  
JAC

Porta



Porta



Porta



Porta



Porta



Porta



Porta



Esquadria



Esquadria



Lavatório



Lavatório



Lavatório



DS  
JAC  
DS  
FBB  
DS  
BM  
DS  
JAC



**Vaso Sanitário**



**Vaso Sanitário**



**Vaso Sanitário**



**Registro**



**Registro**



**Cano de chuveiro**



**Cano de chuveiro**



**Acessórios para banheiro**



**Acessórios para banheiro**



**Acessórios para banheiro**



**Acessórios para banheiro**



**Spot**





**Interruptor**



**Tomadas**



**Tomadas**



**Tomadas**



DS  
*[Signature]*

DS  
*JAC*

DS  
*FBF*

DS  
*BM*

DS  
*JSC*

**O prazo de conferência desse laudo é de 30 (trinta) dias corridos após o recebimento das chaves, caso isto não ocorra dentro do prazo, o mesmo não será aceito.**

Conferi e concordo com o Auto de Vistoria do imóvel por mim locado, comprometo-me a fazer por conta todas as irregularidades que por ventura surgirem no imóvel a partir da data da assinatura do presente, tais como: goteiras, defeitos na instalação elétrica, hidráulica, e outros, são de minha responsabilidade a conservação do imóvel até a data da entrega real e efetiva do mesmo.

Conforme consta neste Laudo de Vistoria, comprometo-me a entregar o imóvel nas mesmas condições na qual encontrei quando da locação, na minha rescisão o do contrato.

Sorocaba, 23 de março de 2023.

DocuSigned by:

*Julio Alexandre Casas*

4996F9197CA9438...

**JAIR BELLUCCI**

CPF/MF N.º 037.183.368-04

Proprietário(a) I

DocuSigned by:

*Julio Alexandre Casas*

4996F9197CA9438...

**MARIA JOSE FOGA BELLUCCI**

CPF/MF N.º 156.577.978-92

Proprietário(a) II

DocuSigned by:

*Tamires Schiavinato da Silva*

2D1870E8C6FD4D8...

**TAMIRES SCHIAVINATO DA SILVA**

CPF/MF N.º 436.518.898-40

Locatário(a) I

DocuSigned by:

*Francisco Belém Ferreira*

C38AED9E9C7F42C...

**FRANCISCO BELÉM FERREIRA**

CPF/MF N.º 124.346.738-05

Testemunha I

DocuSigned by:

*Brenda Maeda*

2DA7646A1E36420...

**BRENDA IAFELIX MAEDA**

CPF/MF N.º 462.011.528-22

Testemunha II