

Laudo de Vistoria de Entrada

Código 565

Detalhes da locação

Endereço do imóvel 565 - Rua Indianópolis, 122, Jardim Paulistano, Sorocaba - SP - Cep: 18040820.

Locatário(a) THE LÍCIA CONFEITARIA EIRELI

Vistoriador(a) Dominai Inicial

☐ Não há reparos ou pendências a executar

☒ Há a necessidade de realização dos seguintes reparos/resolução de pendências

Caso haja a necessidade de reparos, os mesmos estarão disponíveis eletronicamente através do link abaixo:

<http://www.msystvistorias.com.br/inspection-web/templates/inspection/openview.html?aWR0SW5zcGVjdGlvbj0xMTQwJnE9MjA4MTEwMDgyMDYyYfDM1>



Reparos

17.11 - Banheiro Externo / Registro: Manutenção

Não realizado Visto: 06/04/2023 11:21

vazamento

Foto(s) antes do(s) reparo(s)

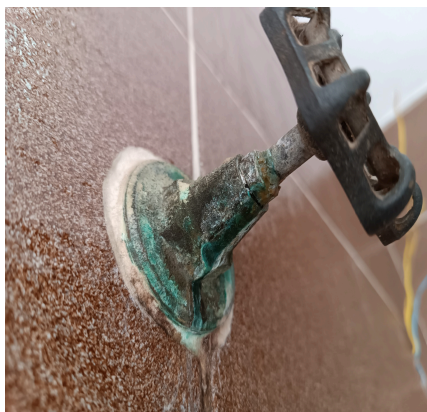

DS
NDMCDPP

DS
CCP

DS
DP

DS
PFR

DS
PBF

DS
BM

DS
JSC

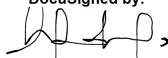
DocuSigned by:

E4EE195FEB9544E...

DocuSigned by:
PAOLA FONSECA RIBEIRO
1EE3041E4A49484...

P.P. GOLD INCORPORADORA LTDA.

CNPJ/MF N.º 10.013.259/0001-20

Representado(a) por ANDREIA ANASTACIA DA SILVA RIBEIRO

CPF/MF N.º 149.686.268-60

Representado(a) por PAOLA FONSECA RIBEIRO

CPF/MF N.º 326.491.728-94

Proprietário(a) I

DocuSigned by:

6822C4CD94A54BA...

THE LICIA CONFEITARIA EIRELI

CNPJ/MF N.º 26.762.910/0001-03

Representado(a) por NATHALIA DE MELLO CALDEIRA PAIVA PEREIRA

CPF/MF N.º 354.900.488-59

Locatário(a) I

DocuSigned by:

Claudio Caldeira Paiva

55668D4ED20D403...

CCP EMPREENDIMENTOS IMOBILIÁRIOS LTDA.

CNPJ/MF N.º 05.248.630/0001-01

Representado(a) por CLAUDIO CALDEIRA PAIVA

CPF/MF N.º 521.117.928-53

Fiador(a) I

DocuSigned by:

Francisco Belém Ferreira

C38AED9E9C7F42C

FRANCISCO BELEM FERREIRA

CPF/MF N.º 124.346.738-05

Testemunha I

DocuSigned by:

Brenda Maeda

2DA7646A1E36420...

BRENDA IAFELIX MAEDA

CPF/MF N.º 462.011.528-22

Testemunha II

Dominai Inicial

Vistoriador(a) I

DS

JSU