

Laudo de Vistoria de Entrada

Código 354

Detalhes da vistoria

Endereço do imóvel	354 - Rua Clodomiro Paschoal, 206, ., Jardim Paulistano, Sorocaba - SP.
Proprietário(a)	Portal da Infância Administração e Participações de Bens EIRELI
Locatários(as)	DOUGLAS IECCO RAVACCI e FERNANDA DE OLIVEIRA DUARTE
Vistoriadores(as)	Dominai Inicial e Eric Souza Amorim
Data do laudo	19/04/2023 11:05:03

Informações adicionais

Categoria	Casa	Total de fotos	1255
Tipo de locação	Comercial	Situação	DS Suja
Tag de acesso	n/c		DS
Chaves	13	Controles do portão	n/c
Controles de cerca elétrica	n/c	Controles de alarme	DS n/c
	Voltagem	Nº medidor	Leitura
Energia		218215622	21111
Água		A05SX007779	DS 396696
Gás			DS n/c

**** As fotos e ou os vídeos e o laudo estão disponíveis eletronicamente através do link abaixo ou do QR Code**

<http://www.msystvistorias.com.br/inspection-web/templates/inspection/openview.html?aWR0SW5zcGVjdGlvbj0xMTUzJnE9NDA0MDA1fDIxMDQyMzJ8MzU=>



Ambientes

1. Fachada

- 1.1 - Parede na cor branco(a) em bom estado com pintura acrílico fosco, com pintura nova, porém, com falhas, com manchas e com desgaste natural.
- 1.2 - Piso de concreto na cor cinza em estado regular com pintura acrílico fosco, sujo, com desgaste, com imperfeições, com manchas, com trincas e com desgaste natural, porém, com pintura antiga.
- 1.3 - Grade de metálico na cor cinza em estado regular com pintura esmaltada, com desgaste, porém, com pintura antiga.
- 1.4 - Caixa de correio de metálico em estado regular, com desgaste, porém, pintado.
- 1.5 - Portão de metálico na cor cinza em estado regular com pintura esmaltada, com desgaste, porém, com trinco, com pintura antiga e com 02 partes de abrir.

Parede



Parede



Parede



Parede



Parede

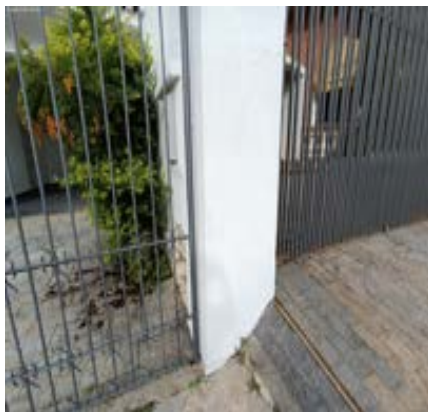

Parede



Parede



Parede



Parede



Parede



Parede



Parede



Parede



Parede



Piso



Piso



Piso



Piso



Piso



Piso



Piso



Piso



Piso



Piso



Piso



Piso



Piso



Piso



Piso



Piso



Piso



Piso



Piso



Piso



Piso



Grade



DS
MC

DS
[Signature]

DS
[Signature]

DS
FBR

DS
EL

DS
MC

Grade



Grade



Grade



Grade



Grade



Grade



Caixa de correio



Caixa de correio



Portão



Portão

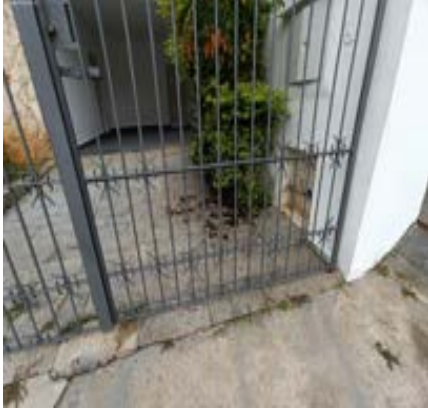

Portão

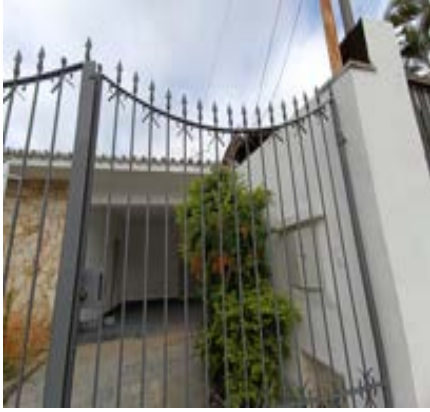

Portão



Portão



Portão



Portão



Portão



Portão



2. Frente Interna

- 2.1 - Parede na cor branco(a) em bom estado com pintura acrílico fosco, numeração completa e com pintura nova, porém, com manchas; com parte de revestido em pedras em estado regular, com manchas.
- 2.2 - Piso de revestido em pedras na cor cinza em estado regular, sujo e com desgaste.
- 2.3 - Jardim de grama(s)/planta(s) em estado regular, porém, com mato alto.
- 2.4 - Beiral de laje na cor branco gelo em ótimo estado com pintura acrílico fosco, com pintura nova.
- 2.5 - Relógio de Força de metálico na cor branco(a) em ótimo estado, com 02 portas e com pintura nova, porém, com mancha, com desgaste e com desgaste natural.
- 2.6 - Cavalete de Água em estado regular, porém, padrão e sendo 01 torneira simples metálica funcionando sem vazamento.

Parede



Parede



Parede



Parede



Parede



Parede



Parede



Parede



Parede



Parede



Piso



Piso



Piso



Piso



Piso

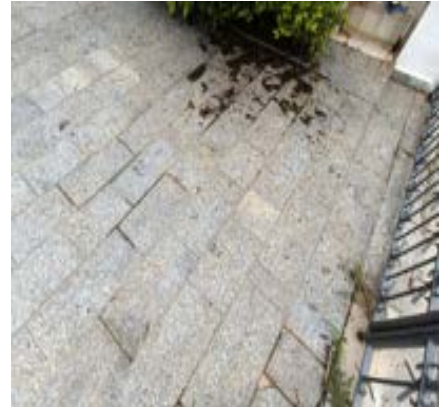

Piso



Piso



Piso



Piso



Piso



Piso



DS
MC

DS
[Signature]

DS
[Signature]

Piso



Piso



Piso



DS
FBR

DS
EL

DS
MC

Piso



Piso



Piso



Jardim



Jardim



Jardim



Jardim



Jardim



Jardim



Jardim



Jardim



Jardim



Jardim



Jardim



Jardim



Jardim



Jardim



Jardim



Jardim



Beiral



Beiral



Beiral



Beiral



Beiral



Beiral



Beiral



Relógio de Força



Relógio de Força



Relógio de Força



Relógio de Força



Relógio de Força



Relógio de Força



Relógio de Força



DS
MC

DS
[Signature]

DS
[Signature]

Relógio de Força



Cavalete de Água



Cavalete de Água



DS
FBR

DS
EL

DS
JCI

Cavalete de Água



Cavalete de Água



Cavalete de Água



Cavalete de Água



3. Garagem

- 3.1 - Parede de textura na cor branco(a) em bom estado com pintura acrílico fosco, sem avarias e com pintura nova.
- 3.2 - Piso de revestido em pedras na cor grafite em estado regular, sujo, empoeirado, com desgaste natural e com marcas de sujeira, porém, com pintura nova.
- 3.3 - Teto de laje na cor branco gelo em bom estado com pintura acrílico fosco, com pintura nova, porém, com falhas e com desgaste natural.
- 3.4 - Gancho para Rede de metálico na cor branco(a) em estado regular, com desgaste e com manchas.
- 3.5 - Arandela de metálico na cor preto(a) em bom estado, funcionando e com lâmpadas.

Parede



Parede



Parede



Parede



Parede



Parede

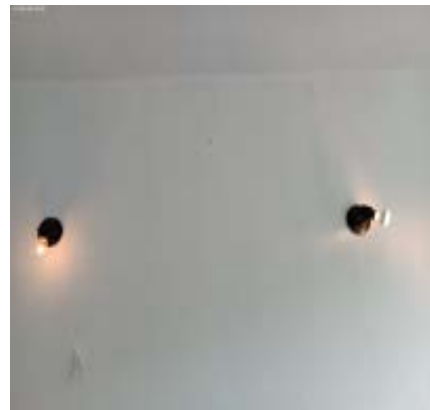

DS
MC

DS
MC

DS
MC

DS
FBR

DS
EL

DS
MC

Parede



Parede



Parede



Parede



Parede

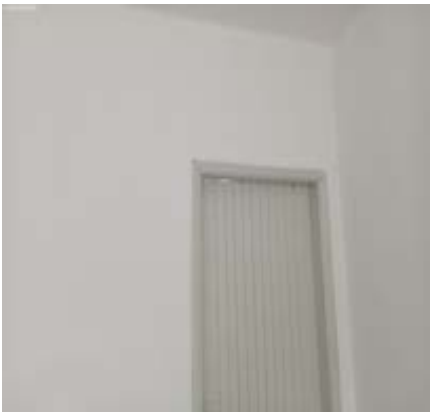

Parede



Parede



Parede

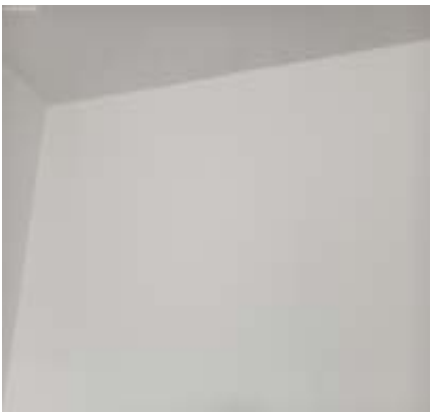

Parede

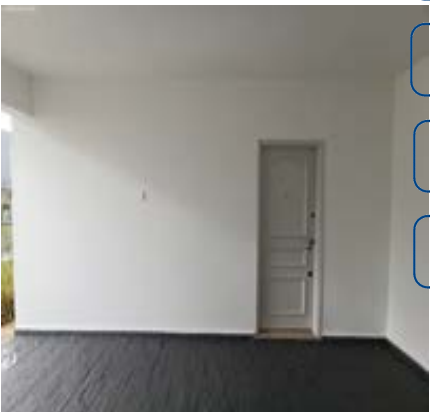

Parede

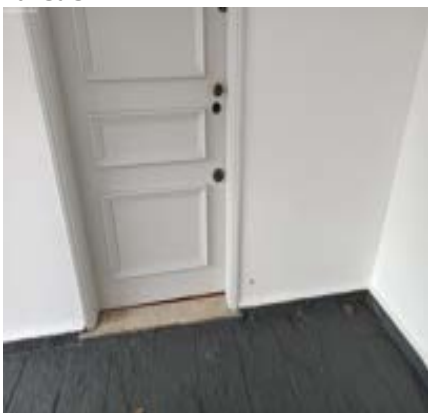

Parede



Parede



Parede



Parede



Parede

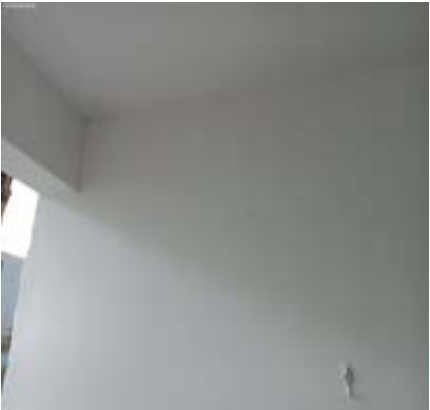

Parede



Parede



Parede



Parede



Piso



Piso



Piso



Piso



Piso



Piso



Piso



Piso



Piso



Piso

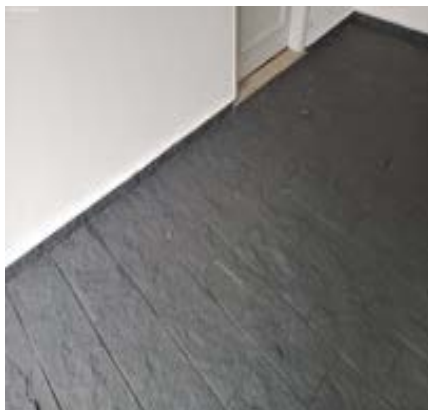

Piso

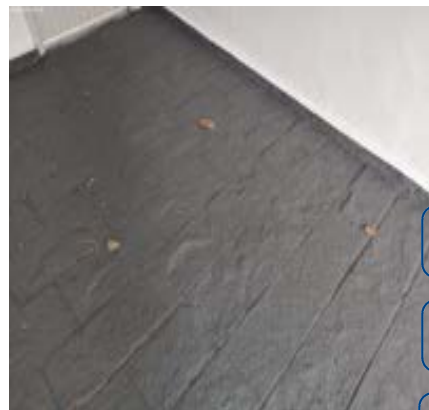

Piso



Piso

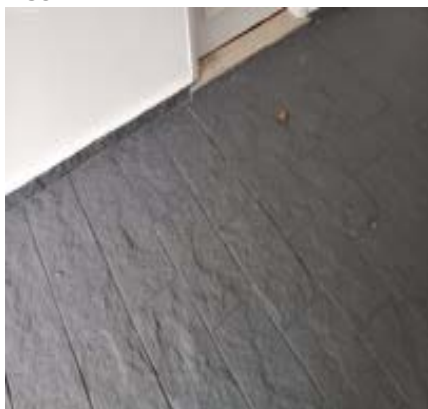

Piso

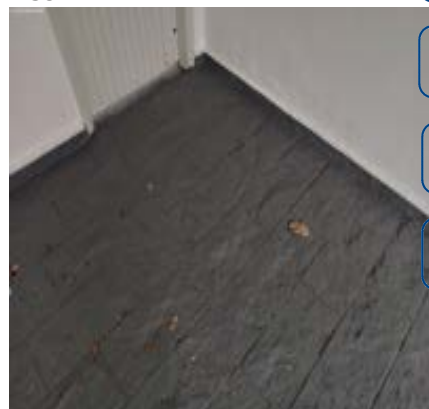

Piso

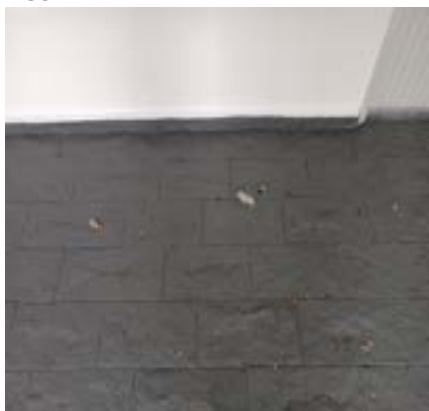

Piso

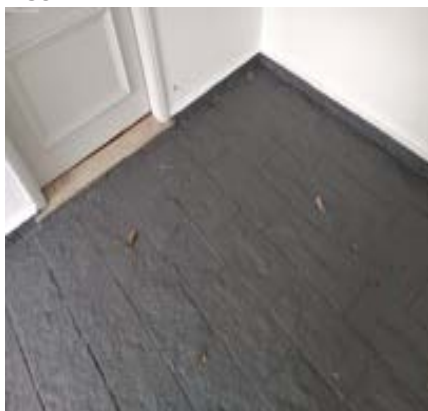

Teto

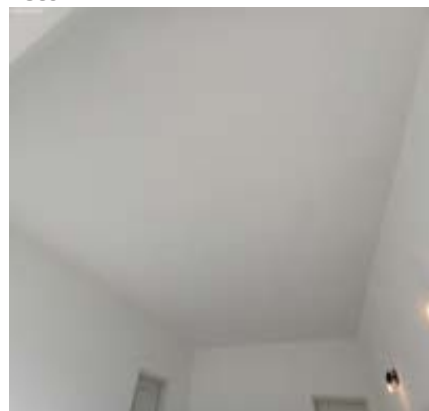

Teto



Teto



Teto



Teto



Teto



Teto



DS
MC

DS
[Signature]

DS
[Signature]

Teto



Teto



Teto

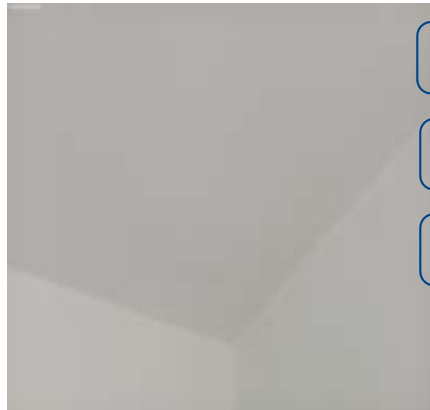

DS
FBR

DS
El

DS
MC

Teto



Teto



Teto



Teto



Teto



Teto

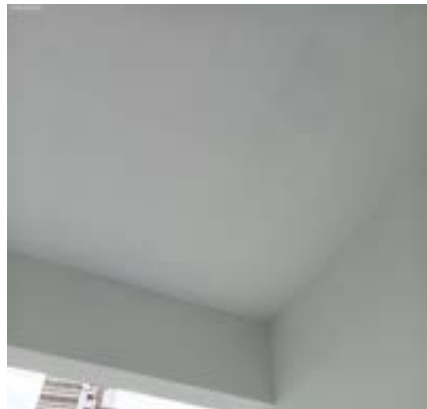

Teto



Gancho para Rede



Gancho para Rede

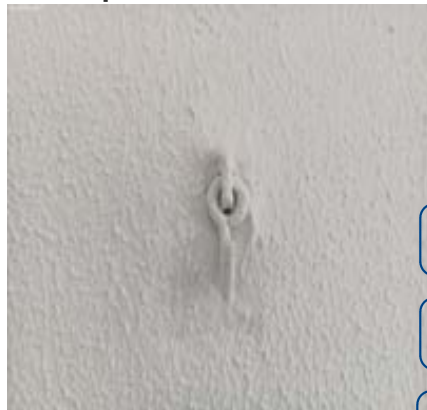

Arandela



Arandela



Arandela



Arandela



DS
MC
DS
Jm
DS
FBF
DS
El
DS
Jm

4. Sala

4.1 - Parede na cor branco gelo em bom estado com pintura acrílico fosco, com pintura nova, porém, com fissuras, com manchas, com umidade e com desgaste natural.

4.2 - Piso de taco em estado regular com pintura envernizado, sujo, com imperfeições e com desgaste natural, porém, com pintura antiga; com soleira de mármore na cor branco(a) em estado regular, com desgaste e com manchas; com rodapé de madeira na cor branco gelo em ótimo estado com pintura acrílico fosco, com pintura nova, Obs: Partes não juntas ao piso.

4.3 - Teto de laje na cor branco gelo em bom estado com pintura acrílico fosco, com pintura nova, porém, com desgaste natural e com marcas de sujeira; com moldura em bom estado.

4.4 - Porta de madeira na cor branco(a) em estado regular com pintura esmaltada, com falhas, porém, com olho mágico e com pintura nova; com batente em bom estado; com fechadura de metálico na cor dourado em estado regular, com manchas, com desgaste natural e maçaneta com jogo, porém, funcionando e com chave, Obs: 02 trincos tetra com chave.

4.5 - Esquadria de metálico na cor branco(a) em bom estado com pintura esmaltada, funcionando, com trincos, com parte basculante, com pintura nova, com vidro liso e com 04 partes de abrir, porém, com falhas.

4.6 - Plafon de metálico na cor cromado em bom estado, funcionando e com lâmpadas, porém, sem acabamento.

4.7 - Interruptor de plástico novo na cor branco(a) em ótimo estado, funcionando.

4.8 - 4 Tomadas de plástico novo na cor branco(a) em ótimo estado, funcionando.

Parede

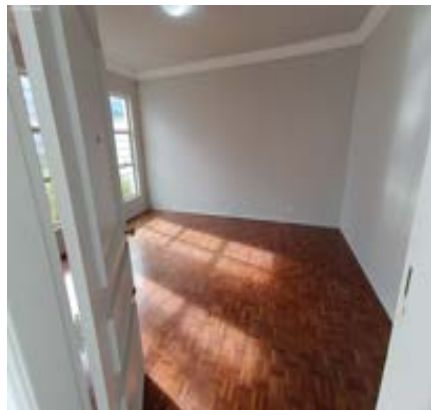

Parede



Parede



DS
MC

DS
[Signature]

DS
[Signature]

Parede



Parede



Parede

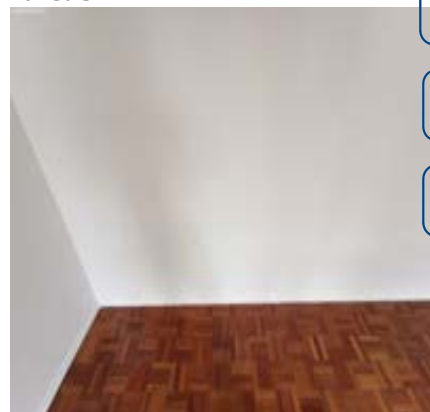

DS
FBF

DS
El

DS
JCI

Parede



Parede

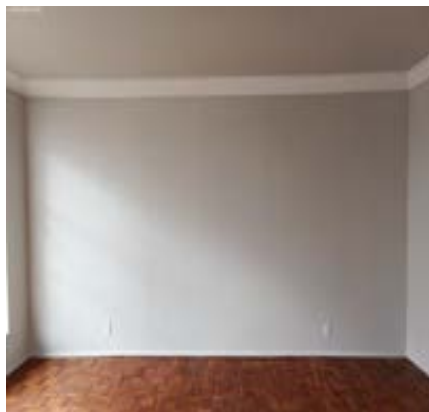

Parede

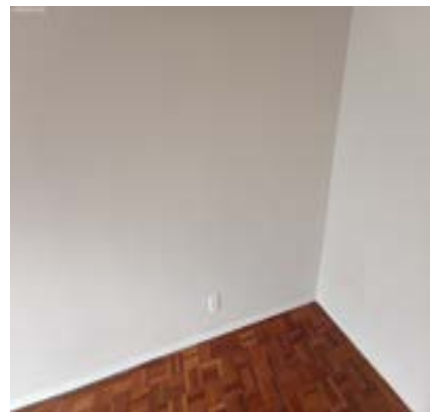

Parede



Parede

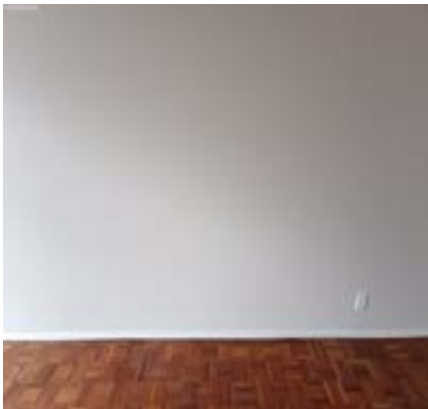

Parede



Parede

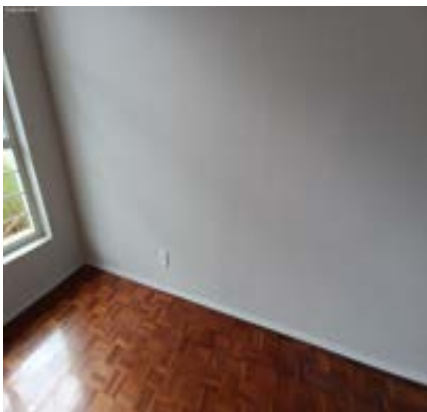

Parede



Parede

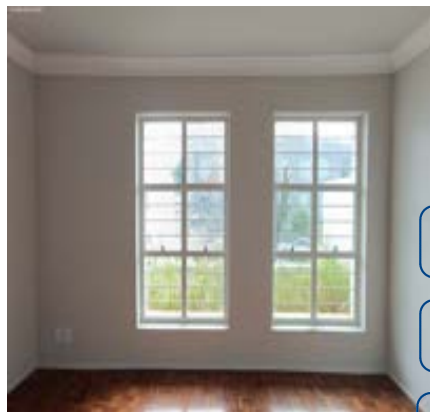

DS
MC

DS
[Signature]

DS
[Signature]

Parede



Parede

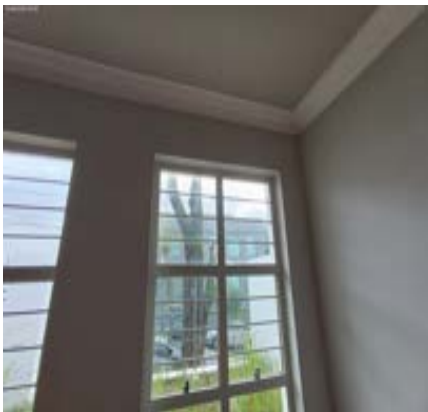

Parede

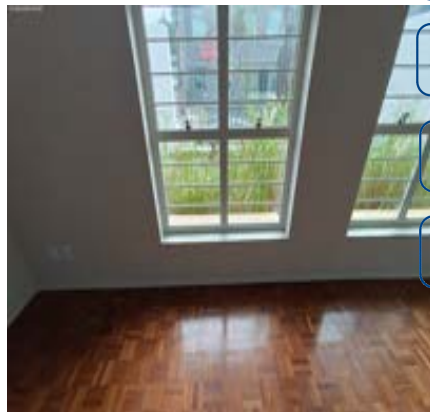

DS
FBF

DS
EL

DS
MC

Parede



Parede

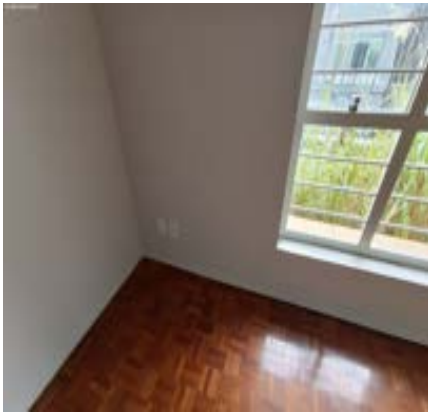

Parede



Parede



Parede



Parede



Parede



Piso



Piso

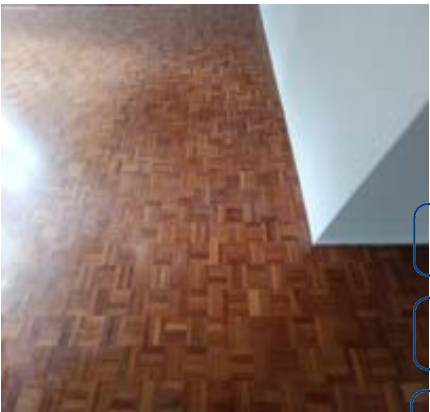

Piso



Piso

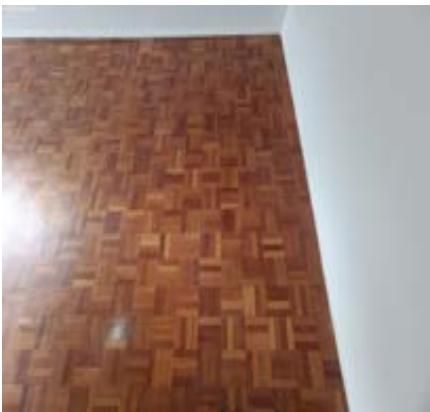

Piso

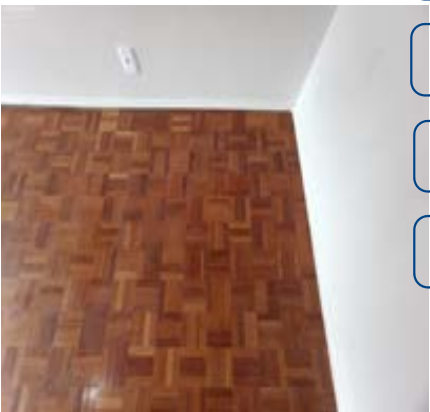

Piso



Piso

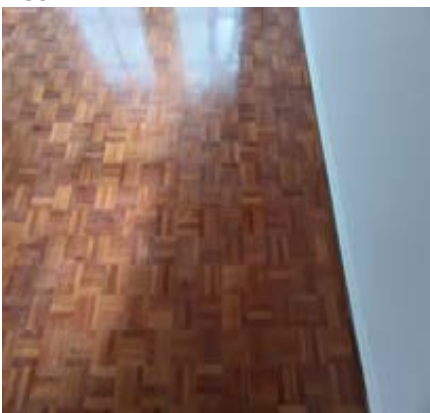

Piso



Piso

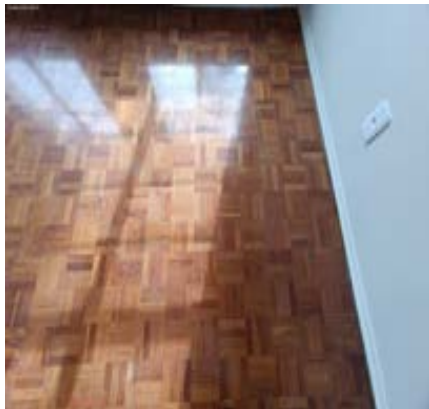

Piso



Piso

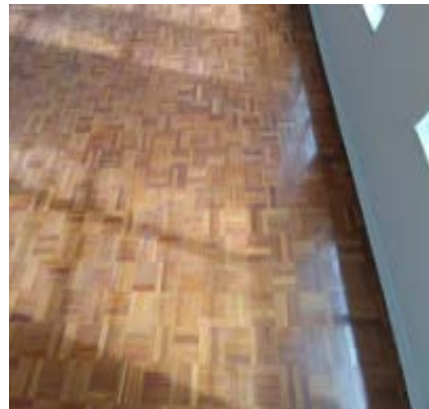

Piso



Piso

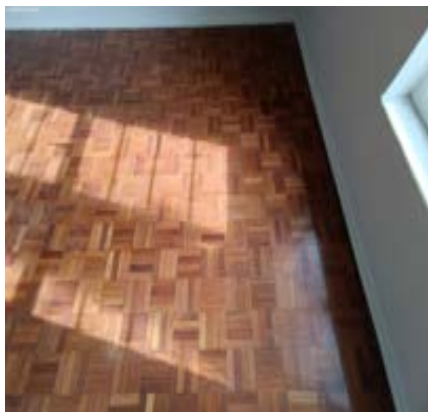

Piso

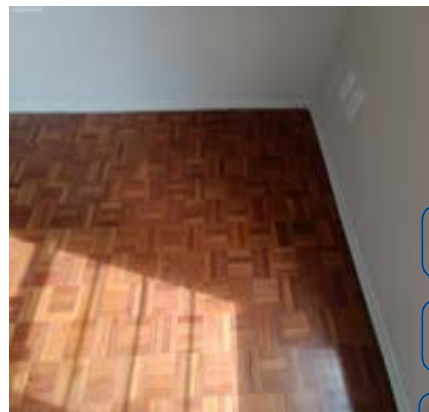

Piso

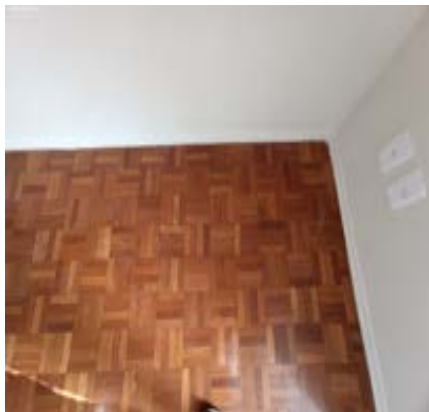

Piso

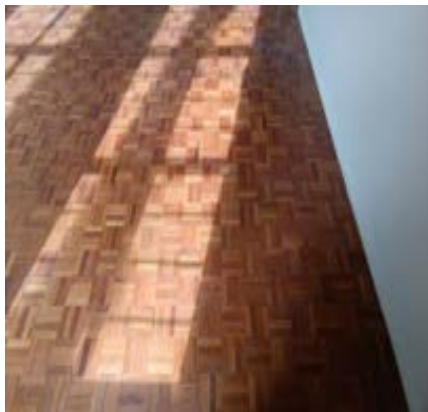

Piso



Piso



Piso



Piso

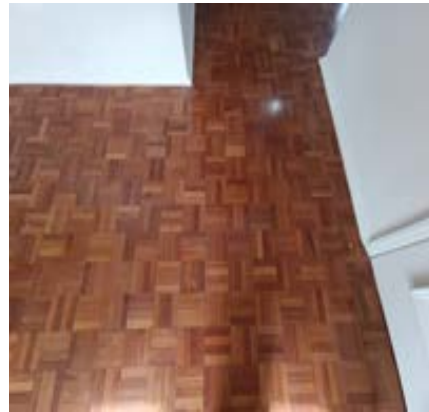

DS
MC

DS
[Signature]

DS
[Signature]

DS
FBR

DS
EL

DS
MC

Piso



Piso



Piso



Piso



Teto



Teto



Teto



Teto



Teto



Teto



Teto



Teto



DS
MC

DS
[Signature]

DS
[Signature]

DS
FBF

DS
El

DS
MC

Teto



Teto



Teto



Teto



Teto



Teto



Teto



Teto



Teto



Teto



Porta



Porta



Porta



Porta



Porta

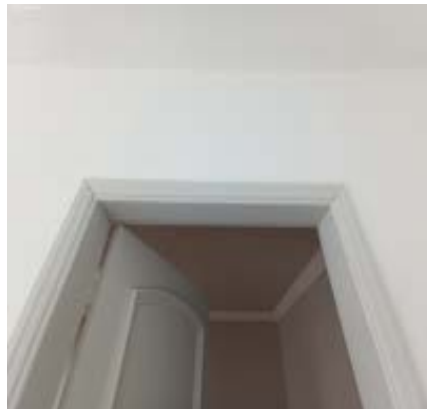

Porta



Porta



Porta

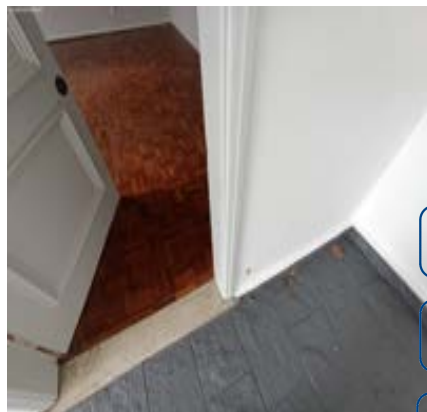

Porta

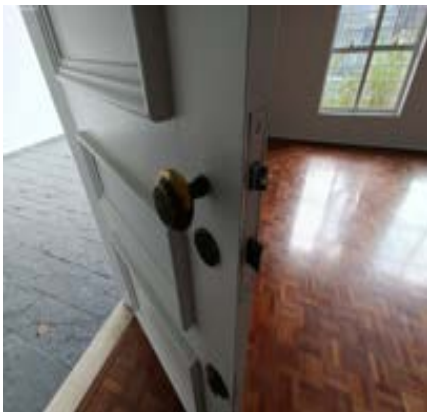

Porta

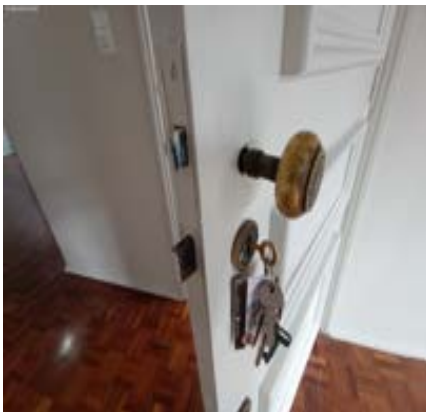

Porta

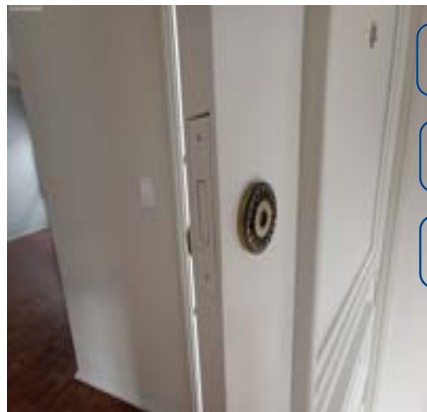

Porta



Porta



Porta



Porta



Porta



Porta



Porta



Porta



Porta



Porta



Porta

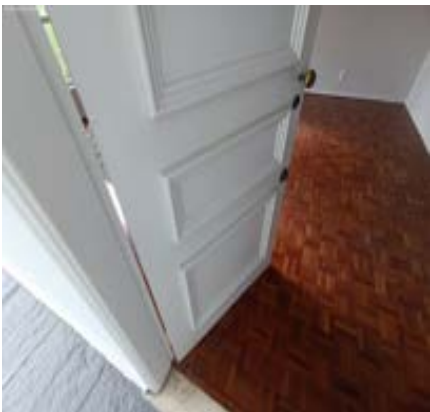

Esquadria



Esquadria



Esquadria



Esquadria



Esquadria



Esquadria



Esquadria



Esquadria



Esquadria



Esquadria



Esquadria



Esquadria



Esquadria



Esquadria

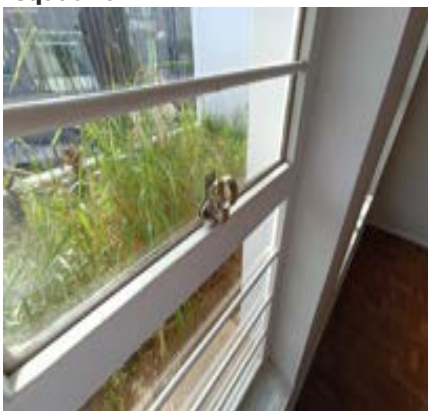

Plafon



Plafon



Plafon**Interruptor****Tomadas****Tomadas****Tomadas**

5. Sala de Jantar

5.1 - Parede na cor branco gelo em bom estado com pintura acrílico fosco, com pintura nova, porém, com desgaste natural e com marcas de sujeira.

5.2 - Piso de taco em bom estado com pintura envernizado, com pintura antiga, porém, sujo, com imperfeições e com desgaste natural; com rodapé de madeira na cor branco gelo em ótimo estado com pintura acrílico fosco, com pintura nova, Obs: Partes espaçadas do pisoE parte faltando.

5.3 - Teto de laje na cor branco gelo em bom estado com pintura acrílico fosco, com pintura nova, porém, com desgaste natural e com marcas de sujeira.

5.4 - Porta de metálico na cor branco(a) em bom estado com pintura esmaltada, com chave, com pintura nova, com vidro cancelado e com barra de ferro, porém, com manchas, com desgaste natural e com marcas de sujeira; com batente em ótimo estado; com fechadura de metálico na cor cromado em ótimo estado, funcionando e com chave.

5.5 - Esquadria de metálico na cor branco(a) em bom estado com pintura esmaltada, funcionando, com trincos, com parte basculante, com pintura nova, com vidros cancelados e com 04 partes de abrir, porém, com falhas.

5.6 - Plafon de metálico na cor cromado em bom estado, funcionando e com lâmpadas, porém, sem acabamento.

5.7 - 2 Interruptores de plástico novo na cor branco(a) em bom estado, funcionando.

5.8 - 2 Tomadas de plástico novo na cor branco(a) em bom estado, funcionando.

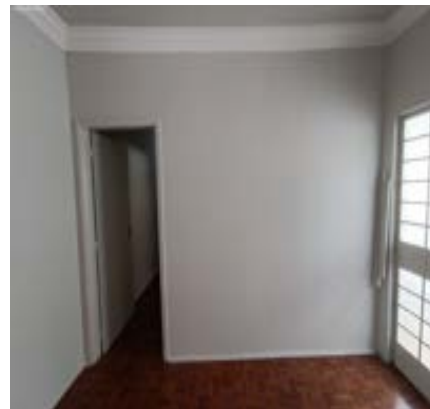
Parede**Parede****Parede**

Parede



Parede

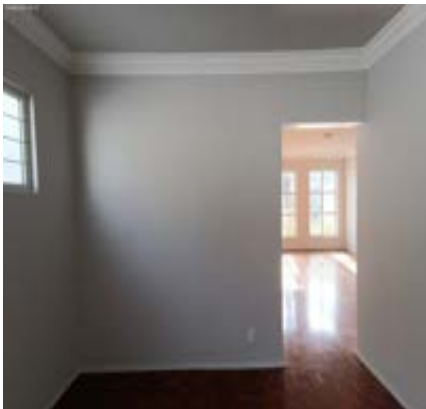

Piso



Piso



Piso

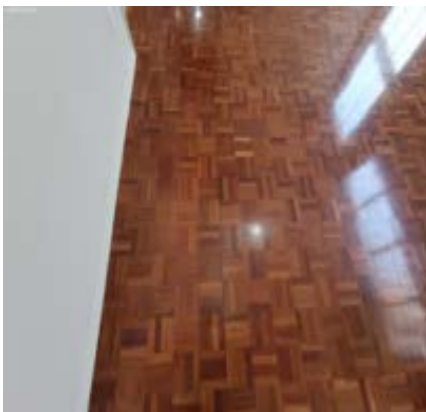

Piso

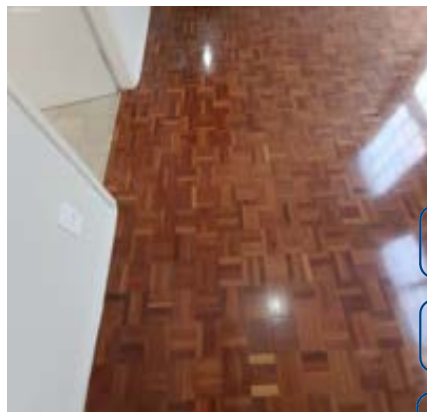

Piso



Piso

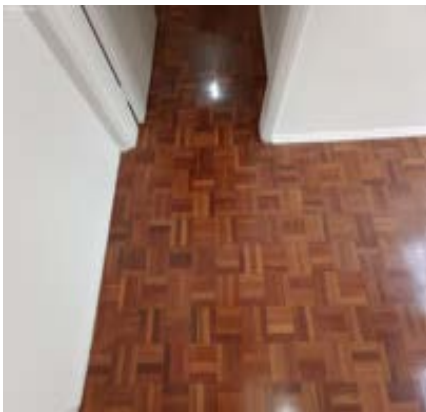

Piso



Piso



Piso



Piso



Piso



Piso



Teto



Teto



Teto



Teto



Teto



Teto



Teto

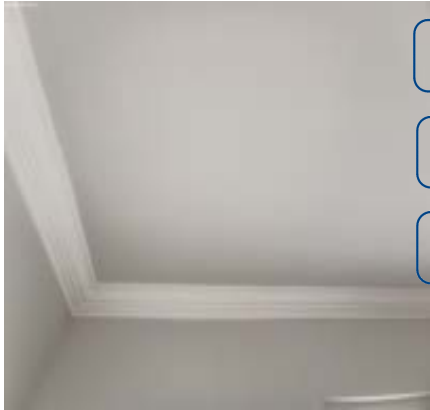

Teto



Teto



Teto



Teto



Teto



Teto



Porta



Porta



Porta



DS
MC

DS
[Signature]

DS
[Signature]

Porta



Porta



Porta



DS
FBF

DS
EL

DS
JCI

Porta



Porta



Porta



Porta



Porta



Porta



Porta



Porta



Porta



Porta



Esquadria



Esquadria



Esquadria



Esquadria



Esquadria



Esquadria



Esquadria



Esquadria



Esquadria



Esquadria



Esquadria



Plafon



Plafon



Plafon



Interruptor



Interruptor



Tomadas



Tomadas



6. Lateral Direita

6.1 - Parede na cor branco(a) em bom estado com pintura acrílico fosco, com pintura nova, porém, com manchas, com desgaste natural e com marcas de sujeira.

6.2 - Piso de cerâmica na cor cinza em estado regular, sujo, com manchas e com desgaste natural; com 2 grelhas de metálico em estado regular, com desgaste; com rodapé em estado regular.

6.3 - Beiral de laje na cor branco gelo em bom estado com pintura acrílico fosco, com pintura nova e com telhas de barro, porém, com desgaste natural.

6.4 - Porta de madeira na cor branco(a) em estado regular com pintura esmaltada, com desgaste, porém, com pintura nova e com barra de ferro; com batente em ótimo estado; com fechadura de metálico nas cores branco(a) e cromado em estado regular, com desgaste, porém, funcionando e com chave. Obs: Barra de ferro emperrada.

6.5 - Torneira de metálico na cor bronze em bom estado, funcionando e sem vazamento, porém, com desgaste e com manchas.

6.6 - 2 Soquetes de cerâmica na cor cinza em estado regular, com desgaste.

Parede



Parede



Parede



Parede



Parede



Parede



Parede



Parede



Parede



Parede



Parede



Parede



Parede



Parede



Parede



Parede



Parede

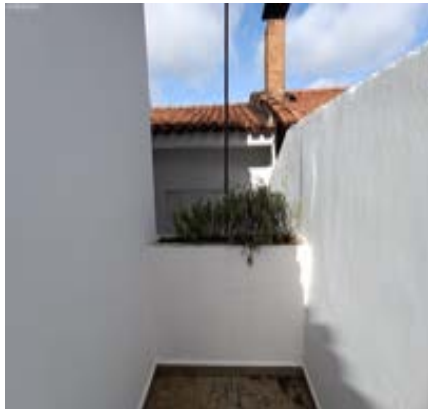

Parede



DS
MC

DS
[Signature]

DS
[Signature]

DS
FBF

DS
El

DS
JCI

Parede



Parede



Parede



Parede



Parede



Parede



DS
MC

DS
[Signature]

DS
[Signature]

Parede



Piso



Piso



DS
FBF

DS
El

DS
MC

Piso



Piso



Piso



Piso



Piso



Piso



Piso



Piso



Piso



Piso



Piso



Piso

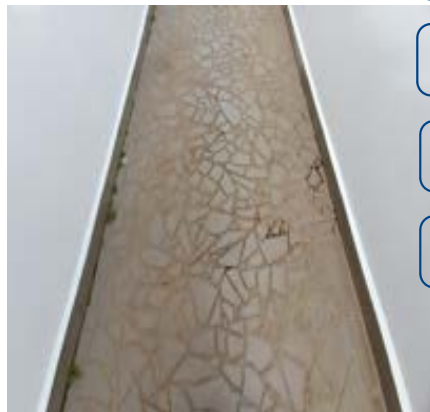

Piso



Piso



Piso



DS
MC

DS
[Signature]

DS
[Signature]

DS
FBF

DS
EL

DS
JCU

Piso



Piso



Piso



Beiral



Beiral



Beiral



Beiral



Beiral



Beiral



Beiral



Beiral



Beiral



Beiral



Beiral



Beiral



Porta



Porta



Porta



Porta



Porta



Porta



Porta



Porta



Porta



Porta



Porta



Porta



Porta



Porta



Porta



Porta



Porta



Porta



Torneira



Torneira



Torneira



Torneira



Soquete



Soquete



7. Hall dos dormitórios

7.1 - Parede na cor branco gelo em bom estado com pintura acrílico fosco, com pintura nova, porém, com desgaste natural e com marcas de sujeira.

7.2 - Piso de taco em bom estado com pintura envernizado, com pintura antiga, porém, sujo, com imperfeições e com desgaste natural; com rodapé de madeira na cor branco gelo em bom estado com pintura acrílico fosco, com pintura nova.

7.3 - Teto de laje na cor branco gelo em bom estado com pintura acrílico fosco, com pintura nova, porém, com desgaste natural e com marcas de sujeira.

7.4 - Porta de madeira na cor branco(a) em bom estado com pintura esmaltada, com pintura nova; com batente em bom estado; com fechadura de metálico na cor cromado em estado regular, com desgaste, porém, funcionando com chave.

7.5 - Quadro Disjuntor de plástico novo na cor branco(a) em bom estado, com 01 porta.

7.6 - Plafon de metálico na cor cromado em bom estado, funcionando e com lâmpadas, porém, sem acabamento.

7.7 - Interruptor de plástico novo na cor branco(a) em bom estado, funcionando.

7.8 - Tomadas de plástico novo na cor branco(a) em bom estado, funcionando.

Parede



Parede



Parede



Parede

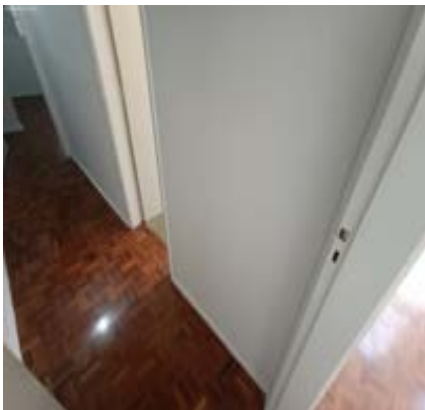

Parede



Parede



Parede

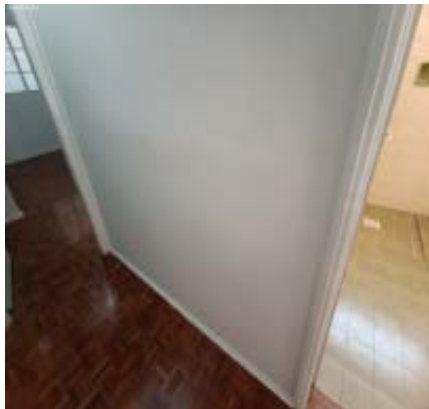

Parede



Parede



Parede



Parede



Parede



Parede



Parede



Parede



Parede



Parede



Parede

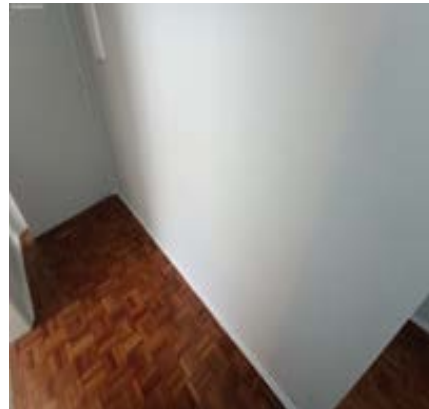

Parede



Parede



Parede



Piso



Piso



Piso

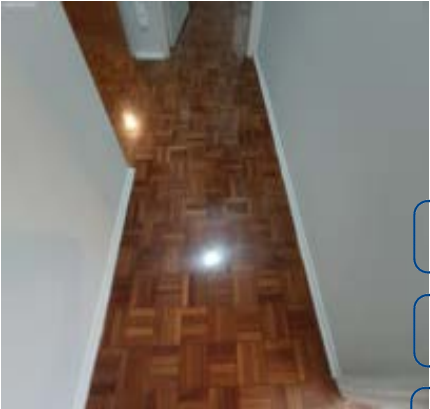

Piso



Piso



Piso



Teto



Teto



Teto



Teto



Teto



Teto



Porta



Porta



Porta



Porta



Porta

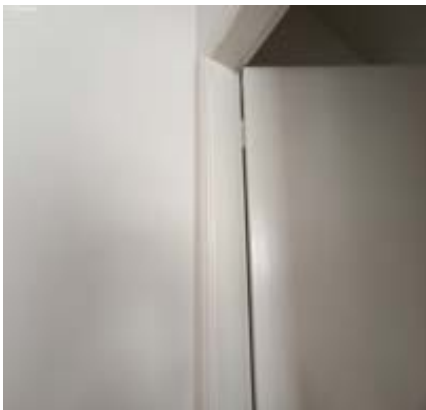

Porta



Porta

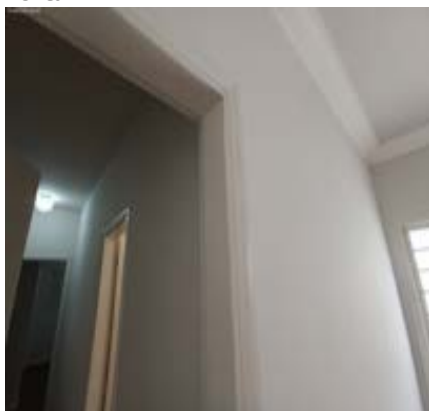

Porta

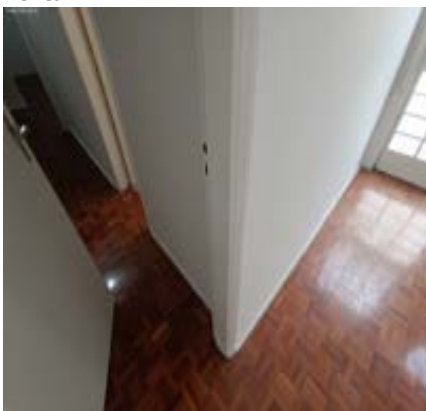

Porta

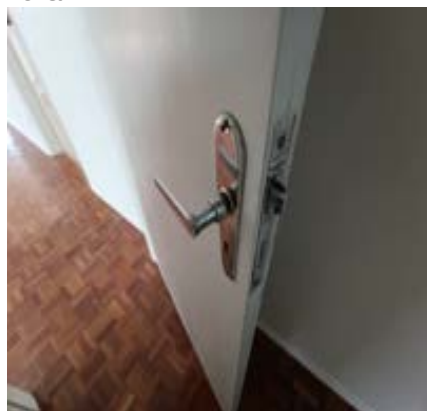

DS
MC

DS
[Signature]

DS
[Signature]

DS
FBF

DS
El

DS
JCI

Porta



Quadro Disjuntor



Quadro Disjuntor



Quadro Disjuntor



Plafon



Plafon



Interruptor



Tomadas



DS
MC

DS
[Signature]

DS
[Signature]

DS
FBF

DS
El

DS
MC

8. Banheiro

8.1 - Parede de azulejo na cor bege em estado regular, com furos e com desgaste natural.

8.2 - Piso de cerâmica na cor verde em estado regular, sujo, com manchas e com desgaste natural; com ralo de plástico novo na cor branco(a) em ótimo estado.

8.3 - Teto de laje na cor branco gelo em bom estado com pintura acrílico fosco, sem avarias e com pintura nova.

8.4 - Porta de madeira na cor branco(a) em estado regular com pintura esmaltada, com desgaste natural e com marcas de sujeira, porém, com pintura nova; com batente em bom estado; com fechadura de metálico na cor cromado em estado regular, com desgaste e sem chave, porém, funcionando.

8.5 - Esquadria de metálico na cor branco(a) em bom estado com pintura esmaltada, funcionando, com 01 puxador, com parte basculante, com pintura nova, com vidros cancelados e com 03 partes de abrir, porém, com falhas.

8.6 - Lavatório de louça na cor verde em estado regular, sujo e sendo 01 torneira simples metálica funcionando com vazamento, porém, funcionando, com coluna e com sifão pvc sem vazamento.

8.7 - Espelheira de aço inox na cor cromado em estado regular, com manchas e com desgaste natural, porém, com espelho e com 01 porta.

8.8 - Luminária de metálico na cor cromado em bom estado, funcionando, com lâmpadas e com interruptor e tomada, porém, sujo e com manchas.

8.9 - Vaso Sanitário de louça na cor verde em estado regular, sujo, porém, funcionando; com válvula de metálico na

cor cromado em ótimo estado, funcionando; com assento de plástico na cor verde em estado regular, sujo, com manchas e com desgaste natural.

8.10 - 1 Porta Papel Higiênico de louça embutido na cor verde em bom estado, porém, sujo.

8.11 - 3 Saboneteiras em estado regular, sujo e com desgaste natural.

8.12 - 4 Registros de metálico na cor cromado em estado regular, com manchas e com desgaste natural, porém, funcionando e oxidando.

8.13 - Plafon de metálico na cor cromado em bom estado, porém, sem acabamento e sem lâmpada.

8.14 - Interruptor de plástico novo na cor branco(a) em bom estado, funcionando.

8.15 - Ponto de água em bom estado, funcionando, porém, sem tampa.

8.16 - Suporte de toalhas em bom estado.

8.17 - Ponto elétrico de termoplástico na cor branco(a) em bom estado, porém, sujo.

Parede

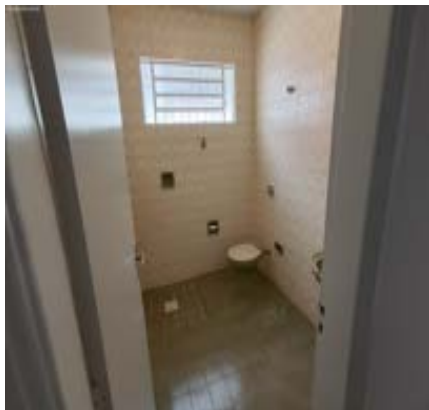

Parede



Parede



DS
MC

DS
[Signature]

Parede



Parede

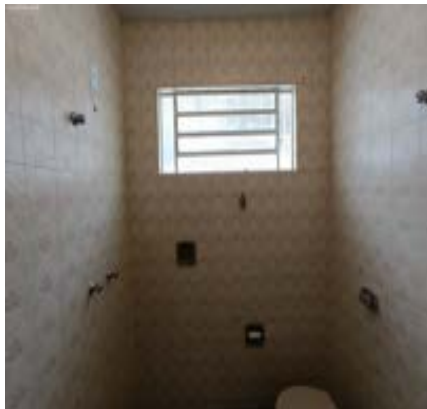

Parede



DS
[Signature]

DS
FBR

DS
El

DS
MC

Parede



Parede



Parede



Piso



Piso



Piso



Piso

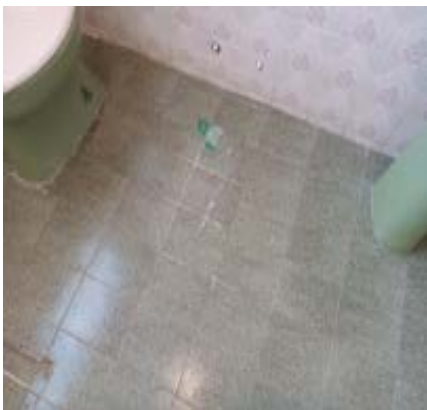

Piso



Piso



Piso



Piso



Piso



Piso



Teto

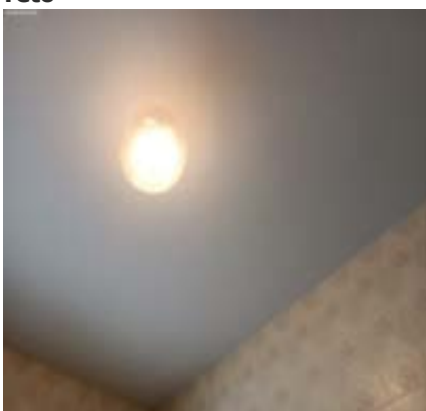

Teto

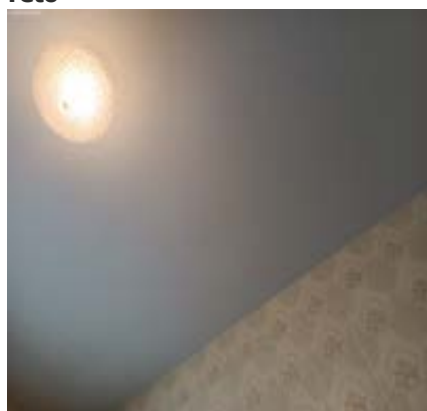

Teto

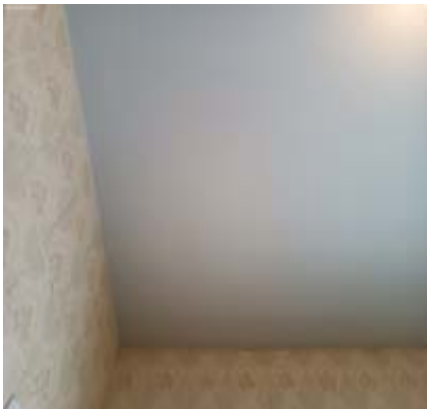

Teto



Teto



Teto



Teto



Porta



Porta



Porta



Porta



Porta



Porta



Porta



DS
MC

DS
[Signature]

DS
[Signature]

DS
FBR

DS
EL

DS
MC

Porta



Porta



Porta



Porta



Porta



Esquadria



DS
MC

DS
[Signature]

DS
[Signature]

Esquadria



Esquadria



Esquadria



DS
FBR

DS
EL

DS
MC

Esquadria



Lavatório



Lavatório



Lavatório



Lavatório



Lavatório



Lavatório



Lavatório



Lavatório



Lavatório



Lavatório



Espelheira



Espelheira



Espelheira



Espelheira



Espelheira



Espelheira



Espelheira



Luminária



Luminária



Luminária



Luminária



Luminária



Vaso Sanitário



Vaso Sanitário



Vaso Sanitário



Vaso Sanitário



Porta Papel Higiênico



Saboneteira



Saboneteira



Saboneteira



Registro



Registro



Registro



Plafon



Plafon

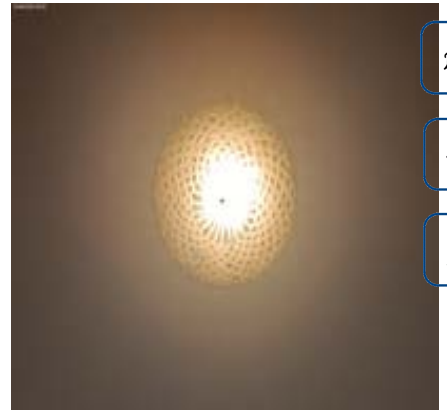

Interruptor



Ponto de água



Suporte de toalhas



Suporte de toalhas



Ponto elétrico



9. Suíte

- 9.1 - Parede na cor branco gelo em bom estado com pintura acrílico fosco, sem avarias e com pintura nova.
- 9.2 - Piso de taco em estado regular com pintura envernizada, sujo, com imperfeições e com desgaste natural, porém, com pintura antiga; com rodapé de madeira na cor branco gelo em ótimo estado com pintura acrílico fosco, com pintura nova.
- 9.3 - Teto de laje na cor branco gelo em bom estado com pintura acrílico fosco, sem avarias e com pintura nova.
- 9.4 - Porta de madeira na cor branco(a) em bom estado com pintura esmaltada, com prendedor e com pintura nova, porém, enroscando no piso; com batente em ótimo estado; com fechadura de metálico na cor cromado em estado regular, com desgaste, porém, funcionando e com chave.
- 9.5 - Esquadria de metálico na cor branco(a) em estado regular com pintura esmaltada, porém, funcionando, com trincos, com pintura nova, com veneziana cega, com vidros canelados, com 02 partes fixas e com 04 partes de correr.
- 9.6 - Armário de mdf com puxadores de madeira nas cores branco(a) e envernizada em estado regular, com manchas e com desgaste natural, porém, com pintura antiga; com 12 portas em estado regular; com 7 gavetas em estado regular.
- 9.7 - Plafon de metálico na cor cromado em bom estado, funcionando e com lâmpadas, porém, sem acabamento.
- 9.8 - Interruptor de plástico novo na cor branco(a) em bom estado, funcionando.
- 9.9 - 3 Tomadas de plástico novo na cor branco(a) em bom estado, funcionando.

Parede



Parede

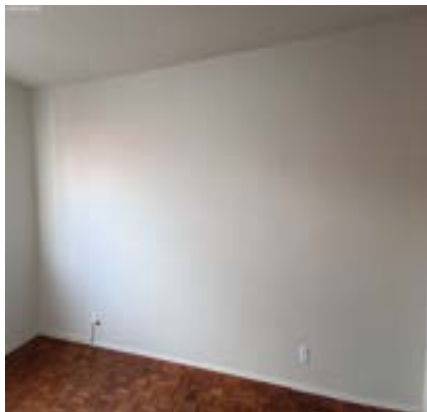

Parede



Parede



Parede



Piso



Piso



Piso



Piso

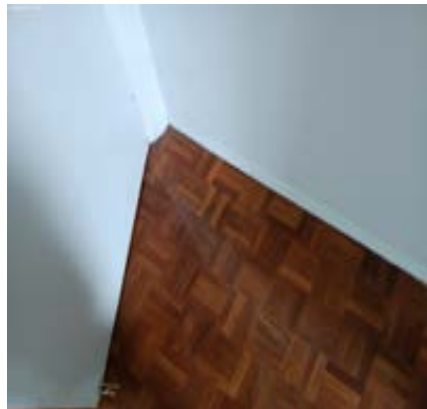

Piso



Piso



Piso



Piso

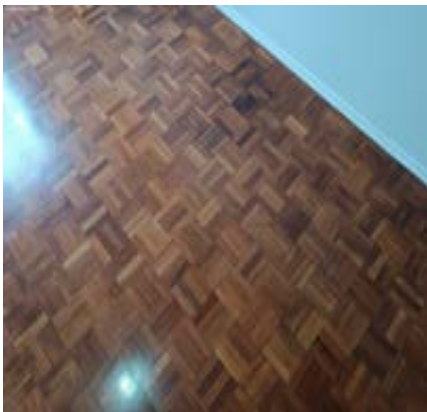

Piso



Piso

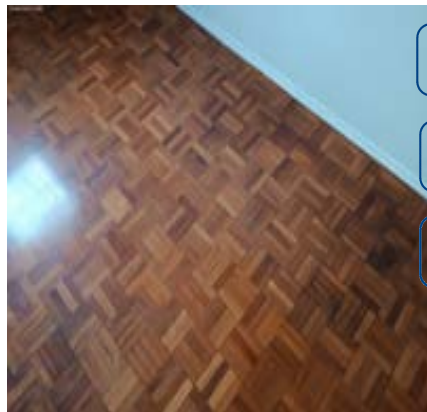

Piso



Piso

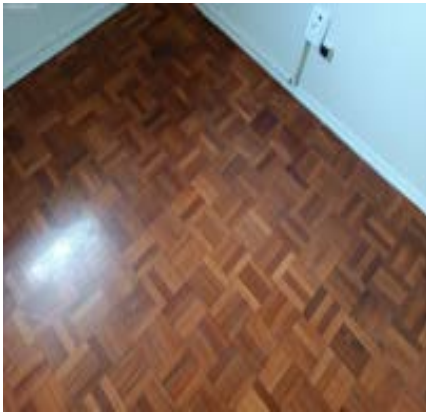

Piso

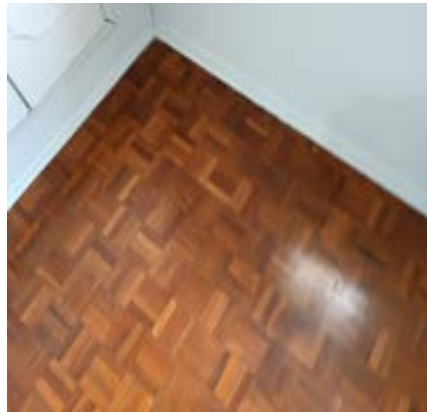

Piso



Teto



Teto



Teto



Teto



Teto



Teto



Teto



Teto

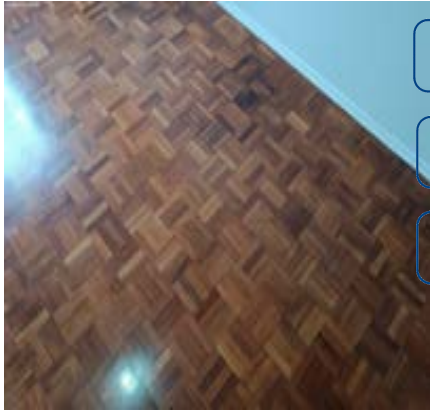

Teto



Teto



Teto



Teto

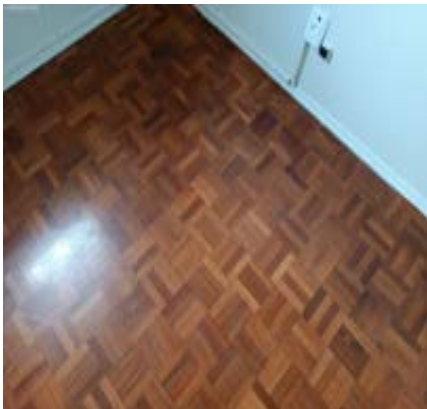

Teto

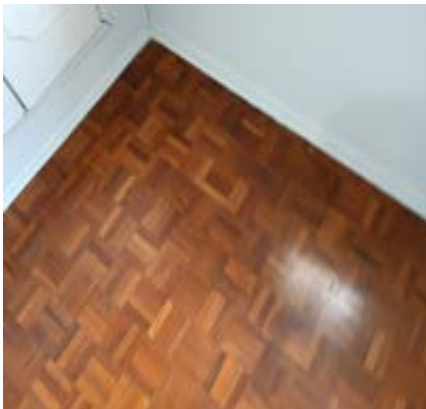

Teto

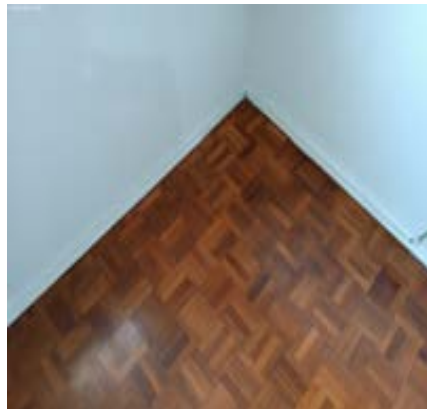

Teto



Teto



Teto

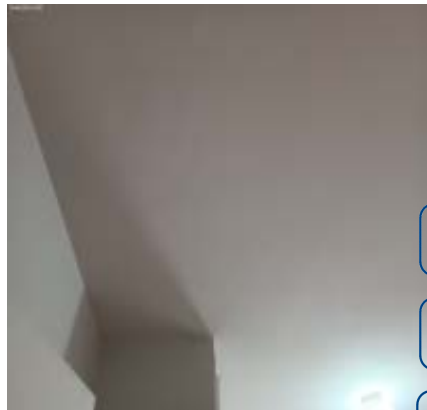

DS
MC

DS
[Signature]

DS
[Signature]

Teto



Teto



Teto



DS
FBF

DS
EL

DS
MC

Teto



Teto



Teto



Teto



Teto



Porta



Porta



Porta



Porta

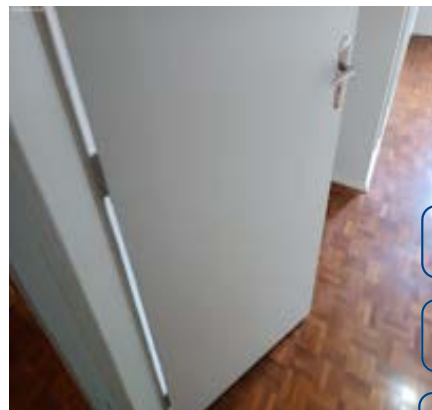

Porta



Porta

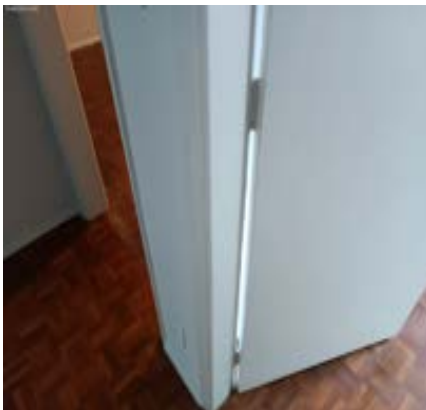

Porta



Porta



Porta

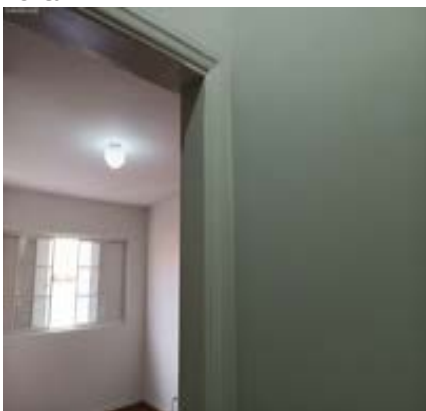

Porta

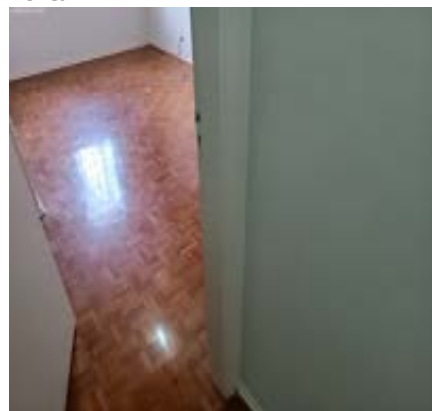

DS
MC

DS
[Signature]

DS
[Signature]

DS
FBF

DS
EL

DS
MC

Porta



Porta



Porta



Porta



Esquadria



Esquadria



Esquadria



Esquadria



Esquadria



Esquadria



Esquadria



Esquadria



Esquadria



Armário



Armário



Armário



Armário



Armário



Armário



Armário



Armário



Armário



Armário



Armário



Armário



Armário



Armário



Armário



Armário



Armário



DS
MC

DS
[Signature]

DS
[Signature]

Armário



Armário



Armário



DS
FBR

DS
EL

DS
MC

Armário



Armário



Armário



Plafon**Plafon****Interruptor****Tomadas****Tomadas**

10. Banheiro Suite

10.1 - Paredes de azulejo na cor bege em estado regular, com furos, com trincas e com desgaste natural.

10.2 - Piso de cerâmica na cor azul em estado regular, sujo, com manchas e com desgaste natural; com ralo de plástico na cor branco(a) em estado regular, com desgaste.

10.3 - Teto de laje na cor branco gelo em bom estado com pintura acrílica fosca, com pintura nova, porém, com desgaste natural e com marcas de sujeira.

10.4 - Porta de madeira na cor branco(a) em estado regular com pintura esmaltada, enroscando no piso, porém, com prendedor e com pintura nova; com batente em ótimo estado; com fechadura de metálico na cor cromado em estado regular, com desgaste, porém, funcionando e com chave. Obs: Só trava com a chave.

10.5 - Esquadria de metálico na cor branco(a) em estado regular com pintura esmaltada, com falhas e puxador travado, porém, com 01 puxador, com parte basculante, com pintura nova, com vidros canelados e com 03 partes de abrir.

10.6 - Box de alumínio em estado ruim, sujo, com amassados e com parte solta, porém, com acrílico, com puxadores, com 02 partes fixas e com 02 partes de correr.

10.7 - Bancada de mármore na cor branco(a) em estado regular, com desgaste.

10.8 - Cuba de louça na cor azul em estado regular, suja, porém, sem vazamento.

10.9 - Torneira de metálico na cor cromado em estado regular, suja, com desgaste e com desgaste natural, porém, funcionando, com misturador e sem vazamento.

10.10 - Armário de madeira nas cores branco(a) e envernizada em estado regular, sujo, com desgaste, com imperfeições e com manchas, porém, com puxadores e com pintura antiga; com 2 portas em estado regular; com 2 gavetas em estado regular.

10.11 - Espelheira de aço inox na cor cromado em estado regular, com manchas e com desgaste natural, porém, com espelho e com 01 porta.

10.12 - Luminária de metálico na cor cromado em bom estado, funcionando, com lâmpadas e com interruptor e tomada, porém, sujo e com manchas.

10.13 - Vaso Sanitário de louça na cor azul em estado regular, sujo, porém, funcionando; com válvula de metálico na cor cromado em ótimo estado, funcionando; com assento de plástico na cor preto(a) em estado regular, sujo, com manchas e com desgaste natural.

10.14 - Porta Papel Higiênico de louça embutido na cor azul em bom estado, porém, sujo.

10.15 - Kit toalheiros em estado regular. Obs: 02 peças.

10.16 - 3 Saboneteiras em estado regular, sujo e com desgaste natural.

10.17 - 4 Registros de metálico na cor cromado em estado regular, com manchas e com desgaste natural, porém,

funcionando e oxidando. Obs: 01 com vazamento.

10.18 - Chuveiro de plástico lorenzetti nas cores azul e branco(a) em estado regular, com vazamento, com imperfeições e com desgaste natural, porém, funcionando e com água quente e fria.

10.19 - Plafon de metálico na cor cromado em bom estado, porém, sem acabamento e sem lâmpada.

10.20 - Interruptor de plástico novo na cor branco(a) em bom estado, funcionando.

Parede

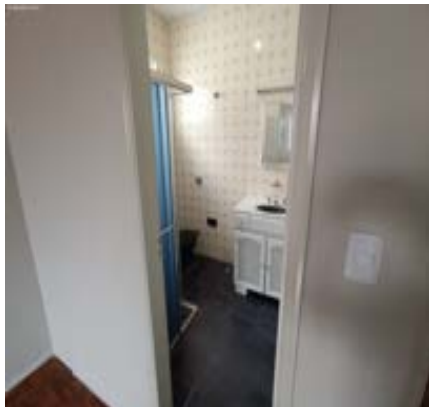

Parede



Parede



Parede



Parede



Parede

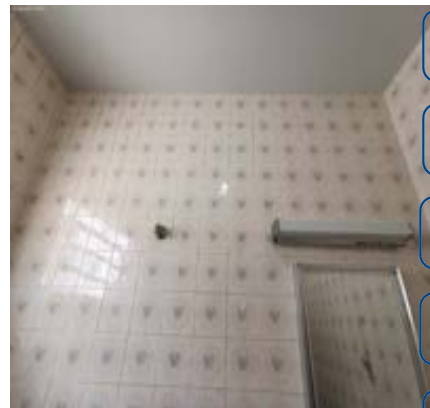

Parede



Parede



Parede



Parede



Parede



Parede



Piso



Piso



Piso



Piso



Piso



Piso



Piso



Piso



Piso

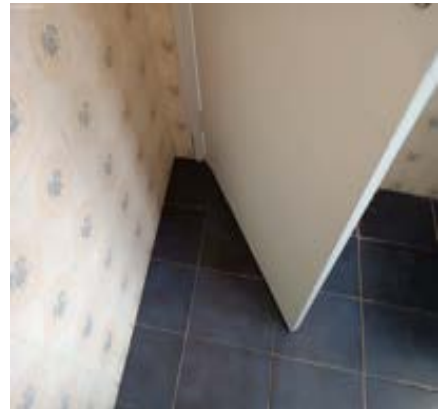

Piso



Teto



Teto



Teto



Teto



Teto



Teto

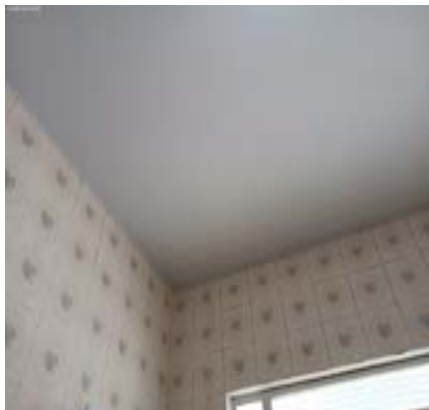

Teto



Porta



Porta



Porta



Porta

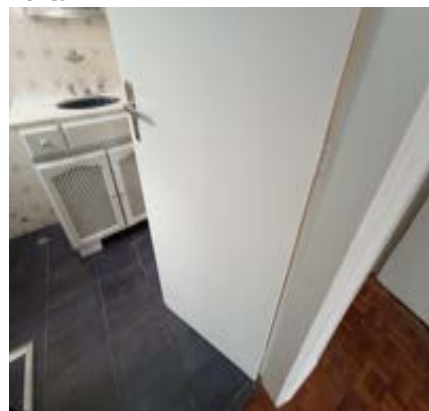

Porta



Porta



Porta



Porta



Porta



Porta



Porta

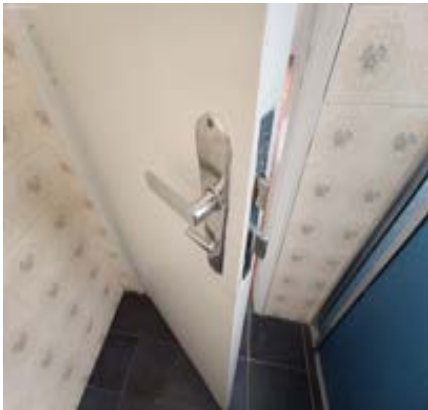

Porta

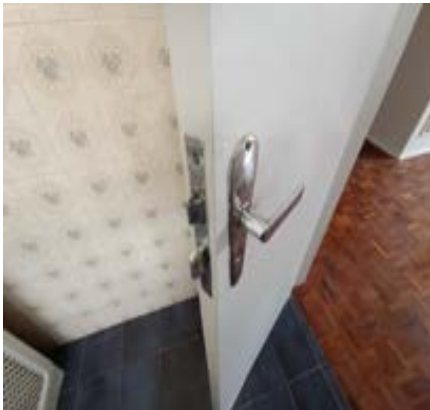

Porta

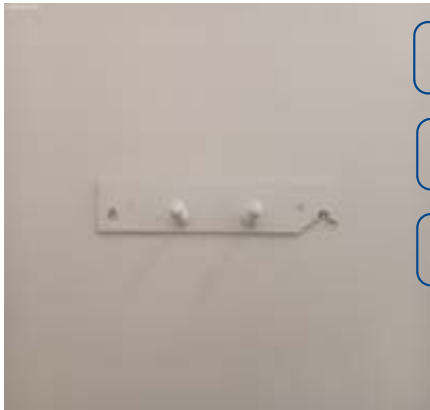

Esquadria



Esquadria



Esquadria



Esquadria



Box



Box



Box



Box



Box



DS
MC
DS
DS
DS

Box



Box



Box



DS
FBR
DS
EL
DS
MC

Box



Box



Box



Bancada



Bancada



Bancada



Bancada



Bancada



Bancada



Cuba



Torneira



Torneira



Torneira



Armário



Armário



Armário



Armário



Armário



Armário



Armário



Espelheira



DS
MC

DS
[Signature]

DS
[Signature]

Espelheira



Espelheira



Espelheira



DS
FBR

DS
EL

DS
MC

Espelheira



Espelheira



Luminária



Luminária



Luminária



Luminária



Luminária



Vaso Sanitário



Vaso Sanitário



Vaso Sanitário



Vaso Sanitário



Vaso Sanitário



Vaso Sanitário



Porta Papel Higiênico



Kit toalheiros



Kit toalheiros



Saboneteira



Saboneteira



Saboneteira



Registro



Registro



Registro

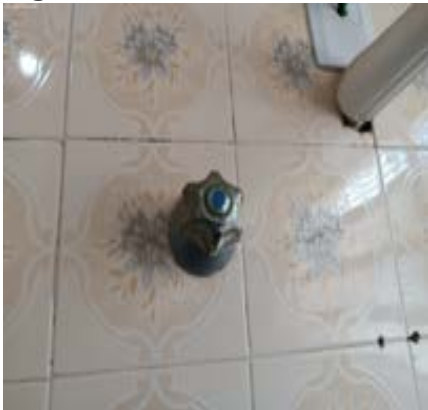

Chuveiro



Chuveiro



Chuveiro



Chuveiro



Chuveiro

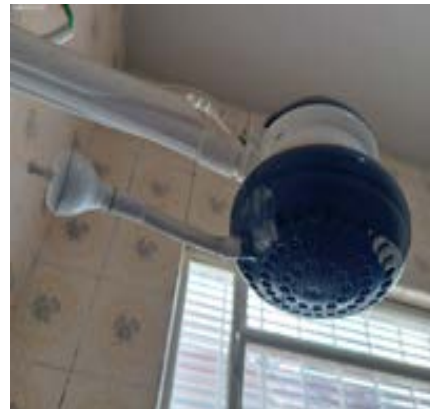

Chuveiro**Chuveiro****Chuveiro****Plafon****Plafon****Interruptor**

11. Dormitório I

11.1 - Parede na cor branco gelo em bom estado com pintura acrílico fosco, sem avarias e com pintura nova.

11.2 - Piso de taco em estado regular com pintura envernizado, sujo, com imperfeições e com desgaste natural, porém, com pintura antiga; com rodapé de madeira na cor branco gelo em ótimo estado com pintura acrílico fosco, com pintura nova.

11.3 - Teto de laje na cor branco gelo em bom estado com pintura acrílico fosco, sem avarias e com pintura nova.

11.4 - Porta de madeira na cor branco(a) em estado regular com pintura esmaltada, porém, com pintura nova; com batente em ótimo estado; com fechadura de metálico na cor cromado em estado regular, com desgaste, porém, funcionando e com chave.

11.5 - Esquadria de metálico na cor branco(a) em estado regular com pintura esmaltada, porém, funcionando, com trincos, com pintura nova, com veneziana cega, com vidros canelados, com 02 partes fixas e com 04 partes de correr.

11.6 - Armário de mdf com puxadores de madeira nas cores branco(a) e envernizada em estado regular, com manchas e com desgaste natural, porém, com pintura antiga; com 6 portas em estado regular.

11.7 - Plafon de metálico na cor cromado em bom estado, funcionando e com lâmpadas, porém, sem acabamento.

11.8 - Interruptor de plástico novo na cor branco(a) em bom estado, funcionando.

11.9 - 2 Tomadas de plástico novo na cor branco(a) em ótimo estado, funcionando.

Parede**Parede****Parede**

Parede



Parede



Piso



Piso



Piso



Piso

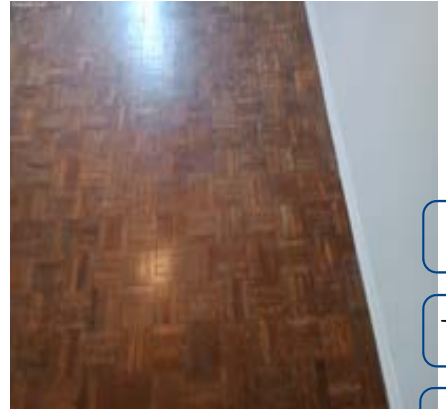

DS
MC

DS
[Signature]

DS
[Signature]

Piso

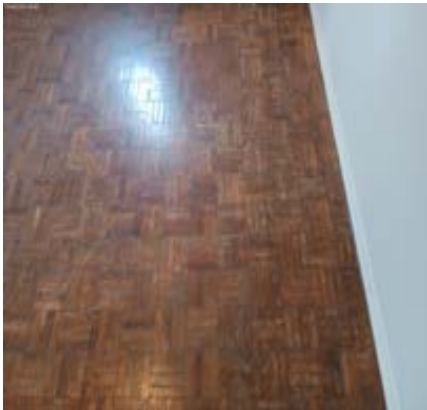

Piso



Piso



DS
FBR

DS
EL

DS
MC

Piso



Piso



Piso



Piso



Piso



Piso



Piso



Piso



Teto



Teto



Teto



Teto



Teto



Teto



Teto

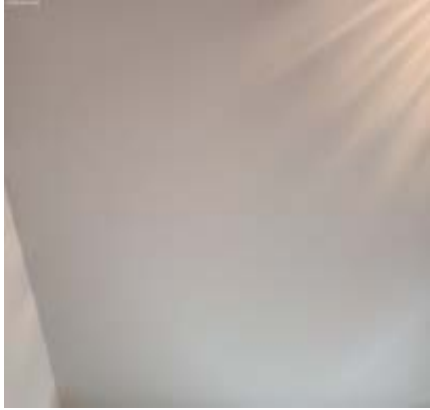

Teto



Teto



Teto



Teto



Teto



Teto



DS
MC

DS
[Signature]

DS
[Signature]

Teto



Teto



Teto



DS
FBR

DS
El

DS
MC

Teto



Porta



Porta



Porta



Porta



Porta



Porta



Porta



Porta



Porta



Porta



Esquadria



Esquadria



Esquadria



Esquadria



Esquadria



Esquadria



Esquadria



Esquadria

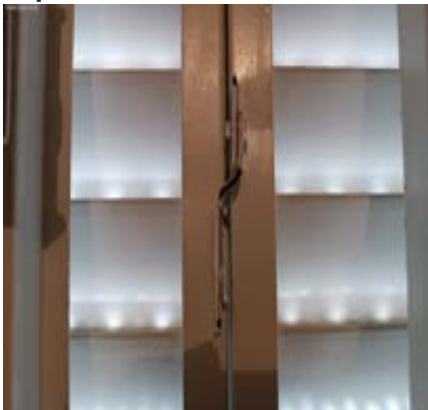

Armário



Armário

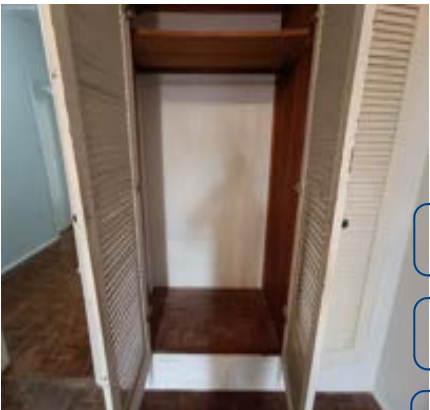

Armário



Armário



Armário



Armário



Armário



Armário



Plafon**Plafon****Plafon****Interruptor****Tomadas****Tomadas**

12. Dormitório II

12.1 - Parede na cor branco gelo em bom estado com pintura acrílico fosco, sem avarias e com pintura nova.

12.2 - Piso de taco em estado regular com pintura envernizado, sujo, com imperfeições e com desgaste natural, porém, com pintura antiga; com rodapé de madeira na cor branco gelo em bom estado com pintura acrílico fosco, com pintura nova.

12.3 - Teto de laje na cor branco gelo em bom estado com pintura acrílico fosco, sem avarias e com pintura nova.

12.4 - Porta de madeira na cor branco(a) em estado regular com pintura esmaltada, porém, com pintura nova; com batente em ótimo estado; com fechadura de metálico na cor cromado em estado regular, com desgaste, porém, funcionando e com chave.

12.5 - Esquadria de metálico na cor branco(a) em estado regular com pintura esmaltada, porém, funcionando, com trincos, com pintura nova, com veneziana cega, com vidros canelados, com 02 partes fixas e com 04 partes de correr.

12.6 - Armário de mdf com puxadores de madeira nas cores branco(a) e envernizada em estado regular, com manchas e com desgaste natural, porém, com pintura antiga; com 6 portas em estado regular.

12.7 - Plafon de metálico na cor cromado em bom estado, funcionando e com lâmpadas, porém, sem acabamento.

12.8 - Interruptor de plástico novo na cor branco(a) em bom estado, funcionando.

12.9 - 2 Tomadas de plástico novo na cor branco(a) em bom estado, funcionando.

Parede**Parede****Parede**

Parede



Parede



Piso



Piso



Piso



Piso



Piso



Piso



Piso



Piso



Piso



Piso



Piso



Piso



Piso



Piso

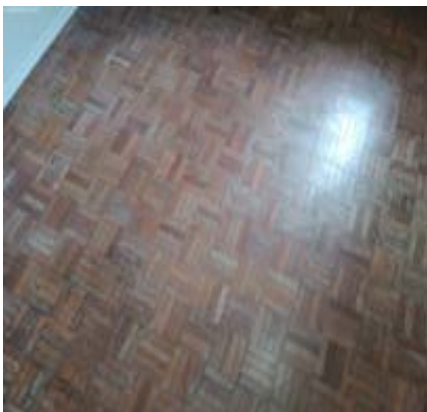

Piso



Teto

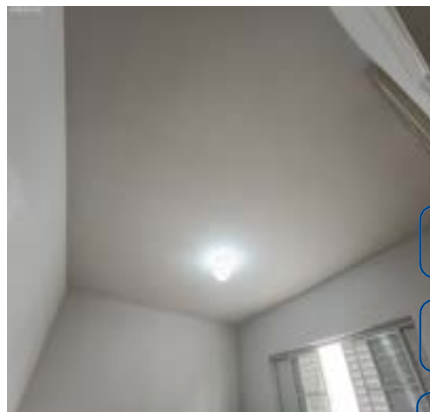

Teto



Teto



Teto



Teto



Teto



Teto



DS
MC

DS
[Signature]

DS
[Signature]

DS
FBF

DS
El

DS
MC

Teto



Teto



Teto

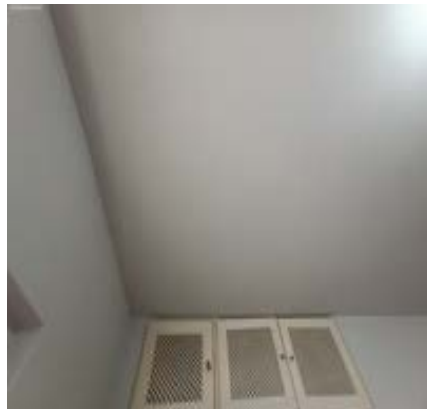

Teto



Teto



Teto



Teto



Teto



Teto

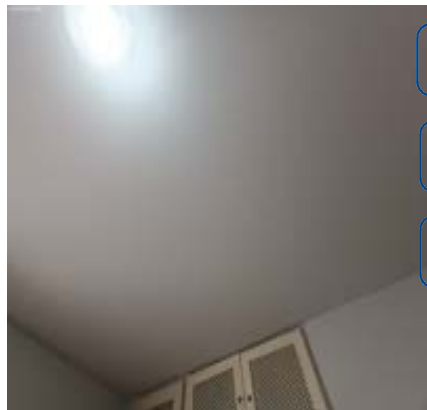

Teto



Porta



Porta



DS
MC

DS
[Signature]

DS
[Signature]

DS
FBF

DS
El

DS
MC

Porta



Porta



Porta



Porta



Porta



Porta



DS
MC

DS
[Signature]

DS
[Signature]

Porta



Porta



Esquadria



DS
FBR

DS
EL

DS
MC

Esquadria



Esquadria



Esquadria



Esquadria



Esquadria



Esquadria



Esquadria



Esquadria



Armário



Armário



Armário



Armário



Armário



Armário



Plafon



Plafon



Interruptor



Tomadas



Tomadas



DS
MC

DS
[Signature]

DS
[Signature]

DS
FBR

DS
[Signature]

DS
[Signature]

13. Cozinha

13.1 - Parede de azulejo na cor bege em estado regular, com furos, com trincas e com desgaste natural.

13.2 - Piso de cerâmica na cor bege em estado regular, sujo, com manchas e com desgaste natural.

13.3 - Teto de laje na cor branco gelo em bom estado com pintura acrílico fosco, com pintura nova, porém, com falhas.

13.4 - Porta de madeira na cor branco(a) em bom estado com pintura esmaltada, com pintura nova, porém, com desgaste natural; com batente em bom estado; com fechadura de metálico na cor cromado em estado regular, com desgaste e maçaneta com jogo, porém, funcionando e com chave.

13.5 - Porta II de metálico na cor branco(a) em bom estado com pintura esmaltada, com pintura nova, com vidro cancelado e com barra de ferro, porém, sendo 01 trincado; com batente em bom estado; com fechadura de metálico na cor cromado em estado regular, com desgaste e maçaneta com jogo, porém, funcionando e com chave.

13.6 - Esquadria de metálico na cor branco(a) em estado regular com pintura esmaltada, com falhas, porém, funcionando, com 02 puxadores, com parte basculante, com pintura nova e com vidros cancelados.

13.7 - Prateleira de mármore na cor branco(a) em estado regular, com desgaste e com manchas, porém, fixo na parede.

13.8 - Registro de metálico na cor cromado em estado regular, com manchas e com desgaste natural, porém, funcionando e oxidando.

13.9 - Bancada de granito na cor marrom em bom estado, com cuba de inox, porém, sujo e com desgaste.

13.10 - 2 Torneiras de plástico na cor branco(a) em estado regular, com desgaste, porém, funcionando, sem vazamento, com gotejamento mesmo fechado e do tipo bica móvel.

13.11 - Armário de alvenaria em estado regular, sujo e com desgaste; com 6 portas de madeira na cor branco(a) em estado regular, com desgaste, com imperfeições, com manchas e com dobradiça (s) enferrujada (s), Obs: 01 não para fechada.

13.12 - Fogão de metálico na cor cromado em estado regular, com desgaste e não testado, porém, com 04 bocas, com tampa de vidro e sem gás para testes de funcionamento.

13.13 - Plafon de metálico na cor cromado em bom estado, funcionando, com lâmpadas e com globo de vidro.

13.14 - 2 Interruptores de plástico novo na cor branco(a) em bom estado, funcionando.

13.15 - 3 Tomadas de plástico novo na cor branco(a) em bom estado, funcionando.

Parede



Parede

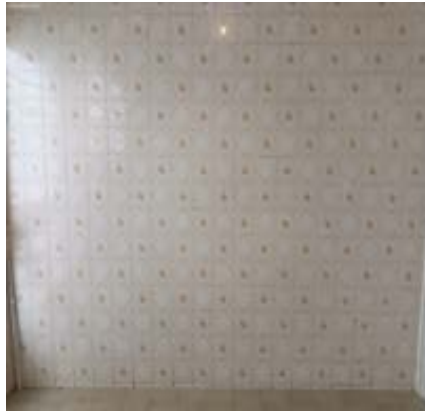

Parede



Parede



Parede



Parede



DS
MC

DS
[Signature]

DS
[Signature]

Parede



Parede



Parede



DS
FBR

DS
EL

DS
MC

Parede



Parede



Parede



Parede



Piso



Piso



Piso



Piso



Piso



Piso

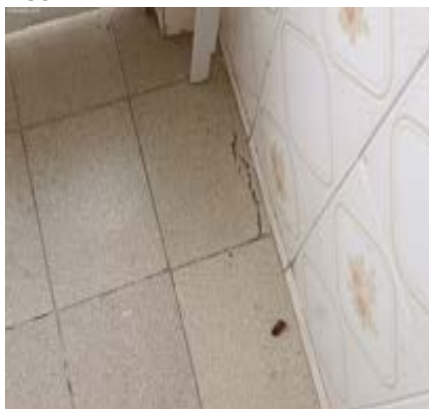

Piso

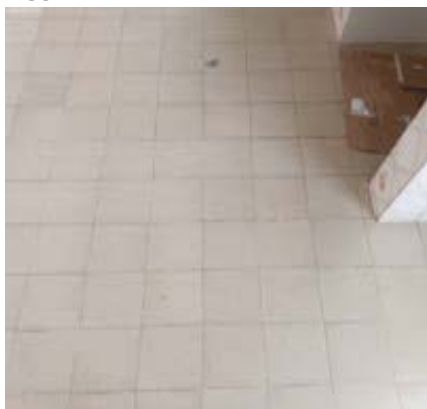

Piso



Piso

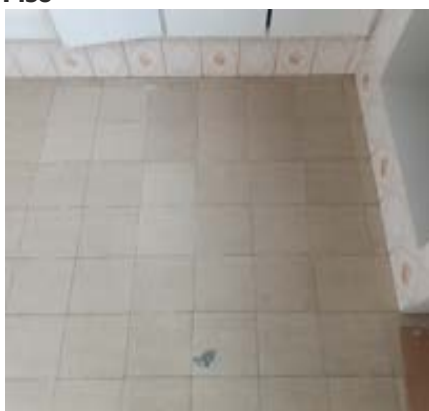

Piso



Piso



Piso



Piso



Teto



Teto



Teto



Teto



Porta



Porta



Porta



Porta



Porta



Porta



Porta



Porta



Porta



Porta



Porta



Porta



Porta



Porta



Porta



Porta II



Porta II



Porta II



Porta II



Porta II



Porta II



Porta II



Porta II



Porta II



Porta II



Porta II



Porta II



Porta II



Porta II



Esquadria



Esquadria



Prateleira



Prateleira



Registro



Bancada



Bancada



Bancada



Bancada



Bancada



Bancada



Bancada



Bancada



Bancada



Bancada



Torneira



Torneira



Armário



Armário



Armário



Armário



Armário

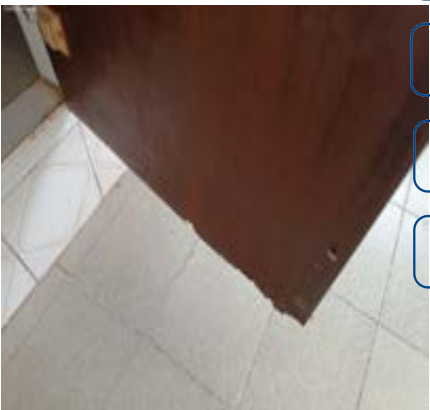

Armário



Armário



Armário



Armário



Armário



Fogão



Fogão



Fogão



Plafon



Plafon



Interruptor



Interruptor



Tomadas



Tomadas



Tomadas



DS
MC

DS
MC

DS
MC

DS
FBR

DS
EL

DS
MC

14. Lateral Esquerda

- 14.1 - Parede na cor branco gelo em bom estado com pintura acrílico fosco, com pintura nova, porém, com falhas.
14.2 - Piso de pedra ardósia em estado regular, sujo e com desgaste natural; com 2 grelhas de metálico em estado

14.3 - Beiral de laje na cor branco gelo em bom estado com pintura acrílico fosco, com pintura nova, porém, com falhas.

14.5 - Torneira de metálico na cor cromado em bom estado, funcionando, porém, com vazamento, com desgaste e com manchas.

14.6 - Arandela de metálico na cor preto(a) em estado regular, com desgaste e com manchas, porém, funcionando, com lâmpadas, do tipo colonial e com fechamento em vidro.

A narrow alleyway between a white wall and a brick wall. A large, irregular crack runs horizontally across the white wall, starting from the top right and extending towards the center. The ground is paved with dark bricks. In the background, a white door is visible at the end of the alley.

A narrow hallway with white walls, a dark baseboard, and a patterned carpet. A door is visible at the end of the hallway.

A photograph showing a white building facade. On the left, there is a window with a white frame and multiple small panes. A vertical white pipe runs down the wall to the right of the window. The top of the image shows a dark roofline with some greenery.



A photograph showing a white wall and a brick floor. The wall is on the left, and the floor is made of reddish-brown bricks. A small portion of a dark object is visible in the top right corner.

91 de 114

Parede



Parede



Parede



Parede



Parede



Parede



Parede



Parede



Parede



Parede



Parede



Parede



Piso



Piso



Piso



Piso



Piso

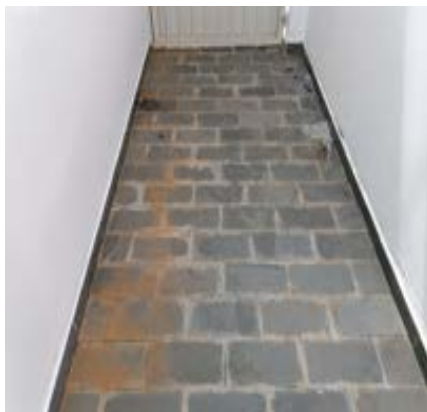

Piso



Piso



Piso

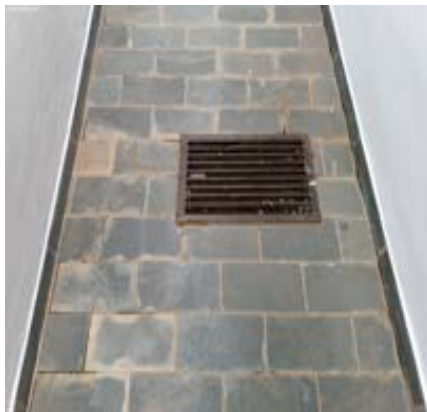

Piso



Piso

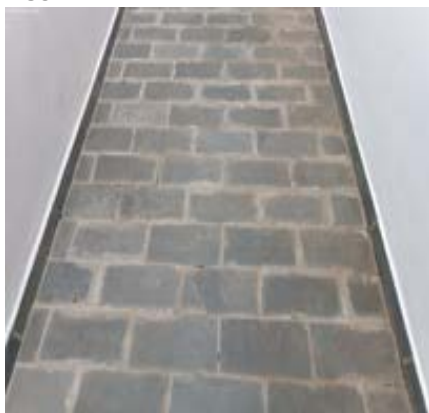

Piso

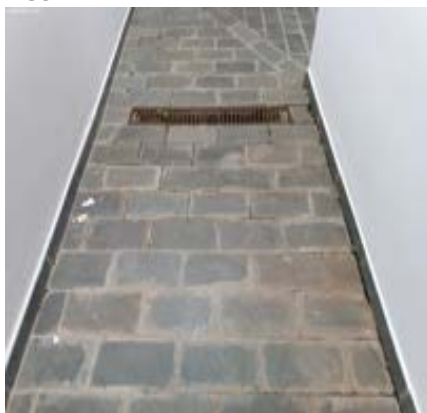

Piso



Beiral



Beiral



Beiral



Beiral



Beiral



Beiral



Beiral



Portão



Portão



Portão

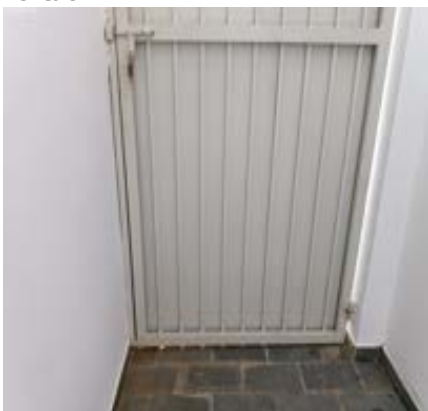

Portão



Portão

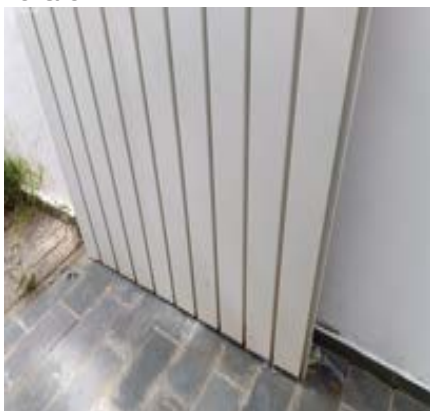

Portão



Portão



Portão



Portão



Torneira



Torneira



Arandela



DS
MC

DS
[Signature]

DS
[Signature]

DS
FBF

DS
El

DS
MC

15. Fundos

- 15.1 - Parede na cor branco gelo em bom estado com pintura acrílico fosco, com pintura nova, porém, com falhas e com desgaste natural; com parte de azulejo na cor bege em estado regular, sujo, com desgaste e com manchas.
- 15.2 - Piso de pedra ardósia em estado regular, sujo e com desgaste natural; com rodapé em estado regular. Obs: Pontos ocultos.
- 15.3 - Teto de laje na cor branco gelo em bom estado com pintura acrílico fosco, sem avarias, com ganchos, com pintura nova e com marca de recorte de pintura.
- 15.4 - Tanque de granilite na cor cinza em estado regular, sujo, com manchas e com desgaste natural, porém, revestido azulejo e com sifão pvc sem vazamento.
- 15.5 - Saboneteira de louça na cor branco(a) em estado regular, sujo e com desgaste natural, porém, embutida.
- 15.6 - Prateleira de mdf na cor branco(a) em estado regular, com desgaste e com imperfeições, porém, fixo na parede.
- 15.7 - Suporte de plástico na cor branco(a) em estado regular, com desgaste.
- 15.8 - Plafon de plástico na cor branco(a) em estado regular, porém, funcionando e com lâmpadas.
- 15.9 - Interruptor de plástico novo na cor branco(a) em bom estado, funcionando.
- 15.10 - Tomadas de plástico novo na cor branco(a) em bom estado, funcionando.

Parede



Parede



Parede



Parede



Parede



Parede

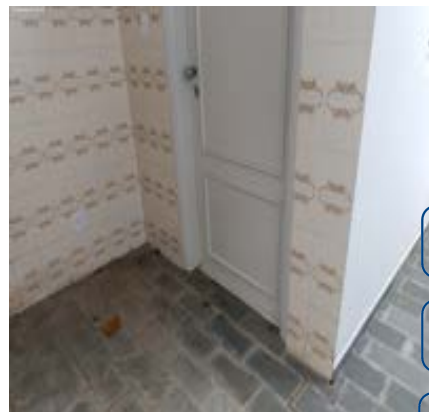

Parede



Parede



Parede



Parede



Parede



Parede



Parede



Parede



Parede



Parede



Parede



Parede



Parede



Parede



Piso



Piso



Piso



Piso



Piso



Piso



Piso



Piso



Piso



Teto



DS
MC

DS
[Signature]

DS
[Signature]

Teto



Teto



Teto



DS
FBR

DS
EL

DS
JCU

Teto



Teto



Teto



Tanque



Tanque



Tanque



Tanque



Tanque



Tanque



Tanque



Tanque



Saboneteira



Prateleira



Prateleira



Suporte



DS
MC

DS
[Signature]

DS
[Signature]

DS
FBR

DS
EL

DS
MC

Suporte



Plafon



Interruptor



Tomadas



16. Suíte Edícula

16.1 - Parede na cor branco gelo em bom estado com pintura acrílico fosco, sem avarias, com pintura nova e com marca de recorte de pintura, porém, com manchas de umidade.

16.2 - Piso de cerâmica na cor bege em estado regular, sujo, com manchas e com desgaste natural; com rodapé em estado regular.

16.3 - Teto de laje na cor branco gelo em bom estado com pintura acrílico fosco, sem avarias, com ganchos, com pintura nova e com marca de recorte de pintura.

16.4 - Porta de madeira na cor branco(a) em estado regular com pintura esmaltada, com falhas e com imperfeições, porém, com pintura nova; com batente em estado regular; com fechadura de metálico na cor cromado em estado regular, com desgaste, sem chave e com desgaste natural, porém, funcionando.

16.5 - Esquadria de metálico na cor branco(a) em estado regular com pintura esmaltada, porém, funcionando, com trincos, com pintura nova, com veneziana cega, com vidros cancelados, com 02 partes fixas e com 04 partes de correr. Obs: Trinco sem funcionar.

16.6 - Plafon de plástico na cor branco(a) em estado regular, porém, funcionando e com lâmpadas.

16.7 - Interruptor de plástico novo na cor branco(a) em bom estado, funcionando.

16.8 - Tomadas de plástico novo na cor branco(a) em bom estado, funcionando.

Parede



Parede



Parede

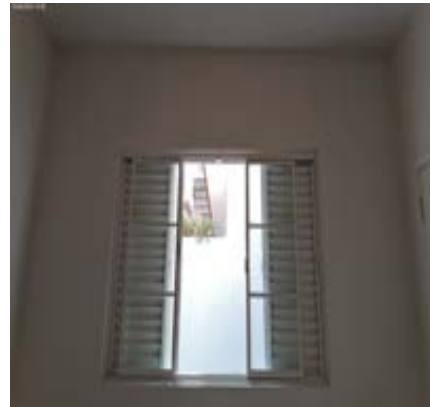

Parede



Parede



Parede



Parede



Parede



Parede



Piso



Piso



Piso



Piso



Piso



Teto



DS
MC

DS
MC

DS
MC

DS
FBR

DS
EL

DS
MC

Teto



Teto



Teto



Porta



Porta



Porta



Porta



Porta



Porta



Porta



Porta

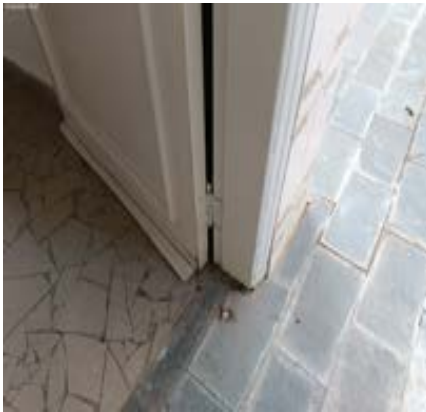

Porta



Porta



Porta



Porta



Porta



Porta



Porta



Porta



Esquadria



Esquadria



Esquadria



Esquadria



Esquadria



Plafon



Interruptor



Tomadas



17. Banheiro Suíte Edícula

17.1 - Parede na cor branco gelo em bom estado com pintura acrílico fosco, sem avarias e com pintura nova, porém, com falhas no acabamento; com parte de azulejo na cor bege em estado regular, com desgaste.

17.2 - Piso de cerâmica na cor bege em estado regular, sujo, com manchas e com desgaste natural; com ralo de plástico em estado regular, com desgaste, porém, oxidando.

17.3 - Teto de laje na cor branco gelo em ótimo estado com pintura acrílico fosco, sem avarias, com ganchos e com pintura nova.

17.4 - Batente de madeira na cor branco(a) em bom estado com pintura esmaltada, com pintura nova.

17.5 - Esquadria de metálico na cor branco(a) em bom estado com pintura esmaltada, funcionando, com puxador, com parte basculante, com pintura nova, com vidros canelados e com 03 partes de abrir, porém, com falhas.

17.6 - Vaso Sanitário de louça na cor branco(a) em estado regular, sem funcionamento e com desgaste natural, porém, com assento de plástico e com caixa de descarga suspensa.

17.7 - Bidê de louça na cor verde em estado regular, com desgaste, porém, com registro metálico e com assento de plástico. Obs: Não instalado.

17.8 - Porta Papel Higiênico de louça embutido na cor branco(a) em bom estado.

17.9 - 2 Registros de metálico na cor cromado em estado regular, com manchas e com desgaste natural, porém, funcionando e oxidando.

17.10 - Cano de chuveiro de alumínio em estado regular, com desgaste, porém, funcionando.

17.11 - Plafon de plástico na cor branco(a) em estado regular, sem lâmpada.

17.12 - Interruptor de plástico novo na cor branco(a) em ótimo estado, funcionando.

17.13 - Tomadas de plástico novo na cor branco(a) em estado regular, porém, funcionando.

Parede

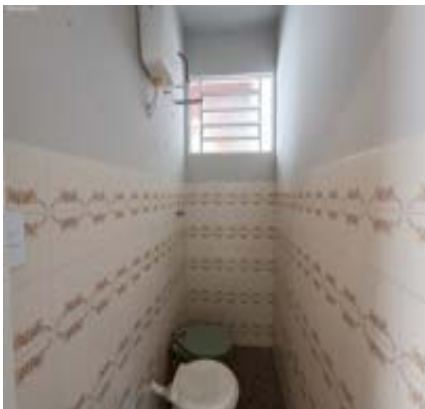

Parede



Parede



Parede



Parede



Parede



Parede



Parede



Parede



Parede



Parede

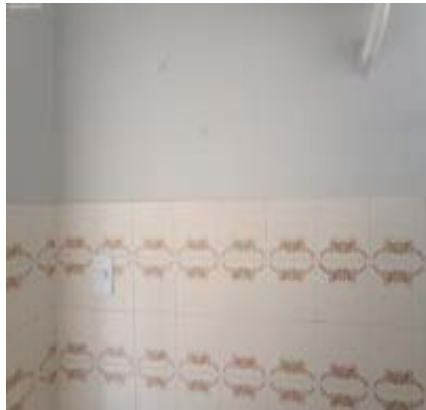

Parede



Parede



Parede



Piso



Piso



Piso



Piso



Teto



Teto



Batente



Batente



Batente



Batente



Batente



Batente



Batente



Esquadria



Esquadria



Vaso Sanitário



Vaso Sanitário



Vaso Sanitário



Vaso Sanitário



Vaso Sanitário



Vaso Sanitário



Vaso Sanitário



Bidê



Bidê



Bidê



Bidê**Bidê****Porta Papel Higiénico****Registro****Registro****Cano de chuveiro****Cano de chuveiro****Plafon****Interruptor****Tomadas**

18. Area da churrasqueira

18.1 - Parede na cor branco gelo em bom estado com pintura acrílico fosco, sem avarias e com pintura nova, porém, com manchas de umidade; com parte de azulejo na cor bege em estado regular, com desgaste.

18.2 - Piso de cerâmica na cor vermelho em estado regular, sujo, com manchas e com desgaste natural.

18.3 - Telhado de madeira em estado regular com pintura envernizado, com desgaste e com manchas, porém, com pintura antiga e com telhas de barro.

18.4 - Bancada da pia de mármore na cor branco(a) em estado regular, sujo, faltando acabamento e com manchas, porém, com cuba de inox, com sifão pvc sem vazamento e sendo 01 torneira simples metálica funcionando sem vazamento.

18.5 - Suporte de toalhas de aço inox na cor cromado em estado regular, com desgaste, porém, fixo na parede.

18.6 - Churrasqueira de tijolo á vista em estado regular, suja, com desgaste e com ferrugem, porém, com 02 portas e com suportes de ferro. Obs: Fogão a lenha.

18.7 - Soquete de cerâmica em estado regular, porém, funcionando e com lâmpadas.

18.8 - Arandela de metálico na cor preto(a) em estado regular, com desgaste e com manchas, porém, funcionando, com lâmpadas, do tipo colonial e com fechamento em vidro.

18.9 - Tomadas de plástico novo na cor branco(a) em bom estado, funcionando, porém, mau fixada e com desgaste natural.

Parede



Parede



Parede



DS
MC

DS
MC

DS
MC

Parede



Parede



Parede



DS
FBF

DS
EL

DS
MC

Parede



Parede



Parede



Parede



Parede



Parede



Parede



Parede



Parede



Parede



Parede



Parede



Piso



Piso



Piso



Piso



Piso



Piso



Piso



Piso



Telhado



Telhado



Telhado



Telhado



Bancada da pia



Bancada da pia



Bancada da pia



Bancada da pia



Bancada da pia



Bancada da pia



Bancada da pia



Suporte de toalhas



Churrasqueira



Churrasqueira



Churrasqueira



Churrasqueira



Churrasqueira



Churrasqueira



Churrasqueira



Churrasqueira



Churrasqueira



Churrasqueira



Churrasqueira



Soquete



Arandela



Arandela



Tomadas



DS
MC

DS
[Signature]

DS
[Signature]

DS
FBF

DS
El

DS
MC

O prazo de conferência desse laudo é de 30 (trinta) dias corridos após o recebimento das chaves, caso isto não ocorra dentro do prazo, o mesmo não será aceito.

Conferi e concordo com o Auto de Vistoria do imóvel por mim locado, comprometo-me a fazer por conta todas as irregularidades que por ventura surgirem no imóvel a partir da data da assinatura do presente, tais como: goteiras, defeitos na instalação elétrica, hidráulica, e outros, são de minha responsabilidade a conservação do imóvel até a data da entrega real e efetiva do mesmo.

Conforme consta neste Laudo de Vistoria, comprometo-me a entregar o imóvel nas mesmas condições na qual encontrei quando da locação, na minha rescisão o do contrato.

Sorocaba, 19 de abril de 2023.

DocuSigned by:

Julio Alexandre Casas

4996F9197CA9438...

Portal da Infância Administração e Participações de Bens EIRELI

CNPJ/MF N.º 07.307.025/0001-81

Representado(a) por Meri Cleis Rodrigues Cordeiro

CPF/MF N.º 149.817.878-20

Proprietário(a) I

DocuSigned by:

[Assinatura]

76279D6A9543465...

DOUGLAS IECCO RAVACCI

CPF/MF N.º 203.356.228-01

Locatário(a) I

DocuSigned by:

[Assinatura]

A2F20C0C7B8A4E6...

FERNANDA DE OLIVEIRA DUARTE

CPF/MF N.º 245.466.298-18

Locatário(a) II

DocuSigned by:

Francisco Belém Ferreira

C38AED9E9C7F42C...

FRANCISCO BELÉM FERREIRA

CPF/MF N.º 124.346.738-05

Testemunha I

DocuSigned by:

Edmar Lorenzini

E10B2272A77A4C3...

Edmar Lorenzini

CPF/MF N.º 046.075.188-32

Testemunha II