

Laudo de Vistoria de Entrada

Código 30378

Detalhes da vistoria

Endereço do imóvel	30378 - Rua da Penha, 992, APTO 72, 7º ANDAR, Centro, Sorocaba - SP - Cep: 18010004.
Proprietário(a)	ROSA NAGIB JORGE MURAD
Locatário(a)	LUANA RUEDA LACERDA DE SOUZA
Fiador(a)	MICELLEN FERREIRA JARDIM CIUFFA
Vistoriadores(as)	Robson Silva dos Santos e Eric Souza Amorim
Data do laudo	11/08/2023 12:46:50

Informações adicionais

Categoria	Apartamento	Total de fotos	1012 ^{DS}
Tipo de locação	Residencial	Situação	n/c
Tag de acesso			DS
Chaves	n/c	Controles do portão	n/c
Controles de cerca elétrica	n/c	Controles de alarme	DS
			n/c
			DS
			Leitura
			FBF
Energia			n/c
Água			n/c
Gás			DS
			n/c

**** As fotos e ou os vídeos e o laudo estão disponíveis eletronicamente através do link abaixo ou do QR Code**

<http://www.msystvistorias.com.br/inspection-web/templates/inspection/openview.html?aWR0SW5zcGVjdGlvbj0xMjI1JnE9MjE5NzA4NHwyMTk1OTUzfDM1>



Ambientes

1. Sala

- 1.1 - Parede na cor branco(a) em bom estado com pintura acrílico fosco, com pintura nova.
- 1.2 - Piso de assoalho de madeira na cor marrom em bom estado com pintura envernizado, com pintura antiga, porém, com desgaste; com soleira de granito na cor marrom em bom estado; com rodapé de madeira na cor marrom em bom estado com pintura envernizado, com pintura antiga, porém, com desgaste.
- 1.3 - Teto de laje na cor branco(a) em bom estado com pintura acrílico fosco, com pintura nova.
- 1.4 - Porta de madeira na cor marrom em bom estado com pintura envernizado, com pintura antiga; com 2 fechaduras de metálico nas cores preto(a) e ouro antigo em bom estado, funcionando, do tipo colonial e com fechadura tetra com chave; com chave em bom estado; com maçaneta de aço / madeira em bom estado, porém, maçaneta com jogo.
- 1.5 - Porta Balcão de alumínio/vidro na cor preto(a) em bom estado; com fechadura de metálico em bom estado, porém, sem chave.
- 1.6 - 2 Luminárias de metálico na cor prata em bom estado, do tipo pendente e lâmpadas funcionando. Obs: 06

lâmpadas funcionando.

1.7 - 2 Interruptores de termoplástico na cor bege em bom estado, funcionando, quadruplo e sendo 01 duplo.

1.8 - 13 Tomadas de termoplástico na cor branco(a) em bom estado, funcionando, porém, com desgaste.

Parede



Parede



Parede



Parede



Parede



Parede



Parede



Parede



Parede



Piso



Piso



Piso



DS
JAC

DS
JAC

DS
MFC

DS
FBF

DS
SRFM

DS
JAC

Piso



Piso



Piso



Piso



Piso



Piso



Piso



Piso



Piso



Piso



Piso



Piso



Piso

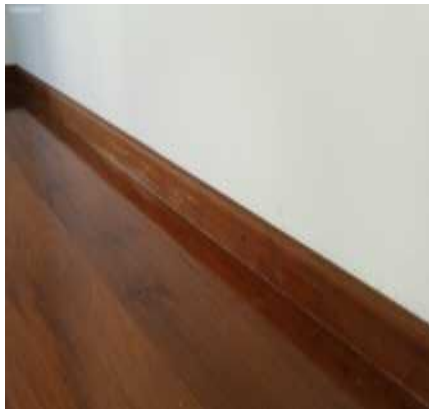

Teto

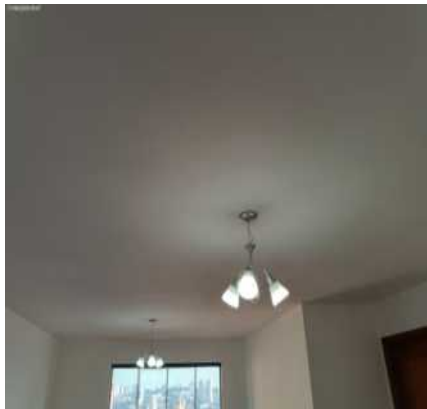

Teto



Teto

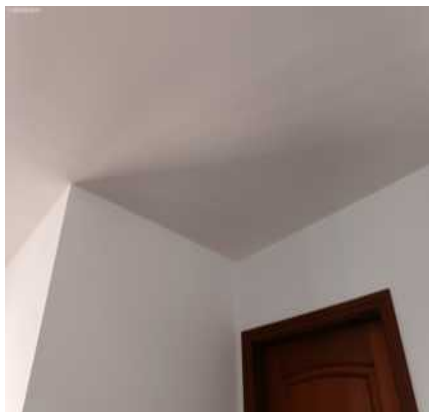

Teto



Teto



Teto



Teto

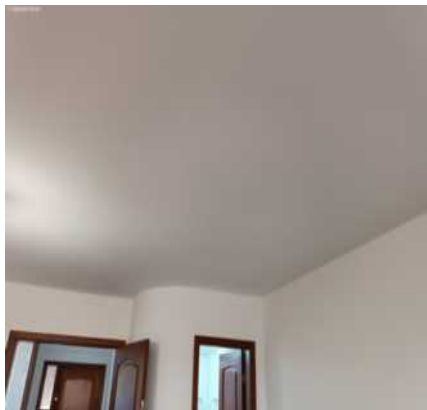

Teto



Porta



Porta

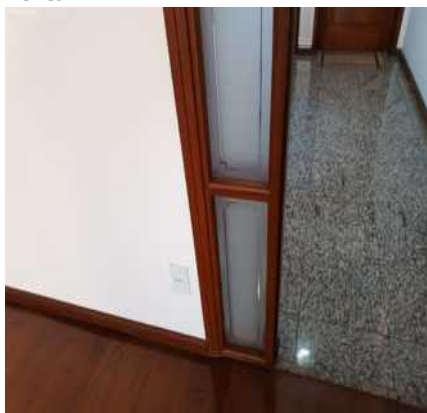

Porta

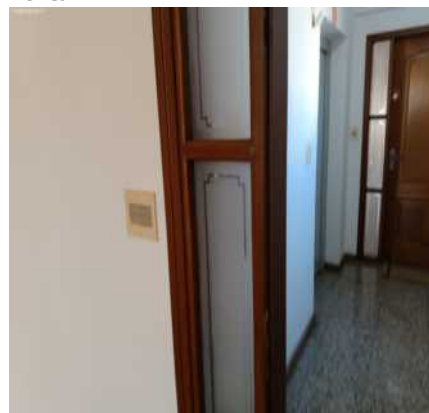

Porta



Porta



Porta



Porta



Porta



Porta



Porta



Porta



Porta



Porta



Porta



Porta



Porta



Porta



Porta

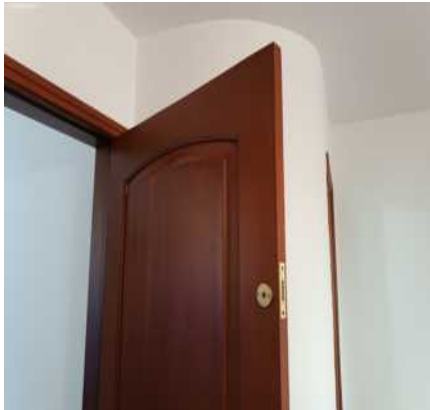

Porta



Porta



Porta



Porta



Porta



Porta



Porta Balcão



Porta Balcão



Porta Balcão



Porta Balcão



Porta Balcão



Porta Balcão



Porta Balcão



Luminária



Luminária



Luminária



Luminária



Interruptor

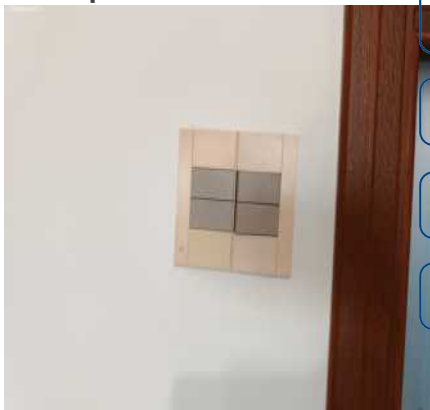

Interruptor



Tomadas



Tomadas



Tomadas



Tomadas



Tomadas

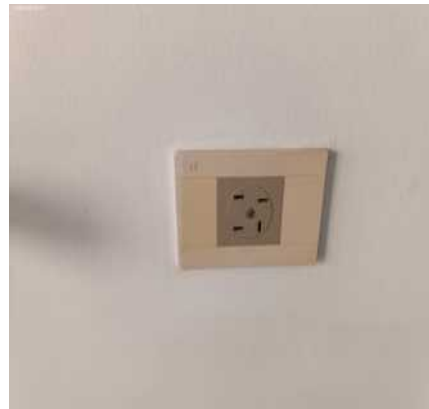

Tomadas



Tomadas



Tomadas



DS
JAC

DS
JAC

Tomadas



Tomadas



Tomadas



DS
MFJ

DS
FBF

DS
SRFM

DS
JAC

Tomadas



Tomadas



2. Sacada

2.1 - Parede de textura na cor palha em bom estado com pintura acrílico fosco, com pintura antiga e com tela de proteção, porém, trincado, com desgaste e com imperfeições.

2.2 - Piso de ardósia em bom estado, porém, com desgaste e com manchas; com grelha de metálico em bom estado, porém, com desgaste.

2.3 - Teto de madeira na cor marrom em bom estado com pintura envernizado, com pintura antiga, porém, com desgaste.

2.4 - Spot de metálico na cor ouro antigo em bom estado, funcionando e com lâmpadas.

Parede



Parede



Parede



Parede



Parede



Parede



Parede



Parede



Parede



DS
JAC

DS
JAC

DS
MFJ

DS
FBF

DS
SRFM

DS
JAC

Parede



Piso



Piso



Piso



Piso



Teto

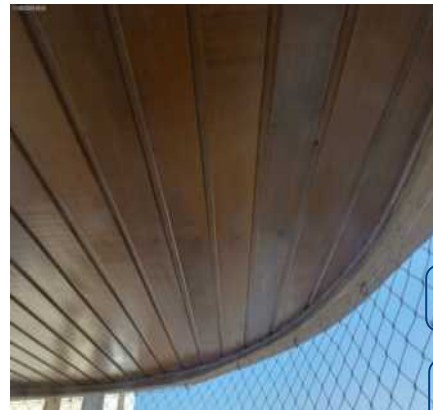

DS
JAC
DS
JAC

Teto



Teto



Teto



DS
MFJ
DS
FBF
DS
SRFM
DS
JAC

Teto



Spot



3. Lavabo

3.1 - Parede na cor branco(a) em bom estado com pintura acrílico fosco, com pintura nova.

3.2 - Piso de mármore na cor bege em bom estado, porém, sujo, com desgaste e com trincas; com rodapé de

mármore na cor bege em bom estado, porém, com desgaste e com manchas de tinta; com soleira de mármore na cor bege em bom estado, porém, com desgaste.

3.3 - Teto de gesso na cor branco(a) em bom estado com pintura acrílico fosco, com pintura nova; com moldura de gesso na cor branco(a) em bom estado com pintura acrílico fosco, com pintura antiga.

3.4 - Porta de madeira na cor marrom em bom estado com pintura envernizado, com pintura antiga; com batente de madeira na cor marrom em bom estado com pintura envernizado, com pintura antiga; com fechadura de metálico pado em bom estado, funcionando e com chave.

3.5 - Esquadria de alumínio na cor bronze em bom estado, funcionando; com puxador de metálico na cor preto(a) em bom estado, funcionando.

3.6 - Bancada de mármore na cor bege em bom estado, porém, trincada e com desgaste.

3.7 - Lavatório na cor bege em bom estado, funcionando, sem vazamento, com sifão inox, com torneira metálica simples e com cuba de louça bege, porém, com pouca vazão de água.

3.8 - Vaso Sanitário de louça INCEPA na cor bege em bom estado; com válvula de metálico, funcionando e sem vazamento, porém, com folga; com assento do vaso de polipropileno icasa na cor bege em bom estado.

3.9 - Registro de metálico docol em bom estado, funcionando.

3.10 - Porta Toalha de metálico docol na cor cromado em bom estado, do tipo argola e fixo na parede.

3.11 - Porta Papel Higiênico de metálico docol na cor cromado em bom estado, fixo na parede.

3.12 - Espelho de vidro em bom estado.

3.13 - Saboneteira de metálico docol na cor cromado em bom estado.

3.14 - Spot de metálico em bom estado, com lâmpadas, porém, com desgaste.

3.15 - Interruptor de termoplástico na cor bege em bom estado, funcionando.

3.16 - Tomada de termoplástico na cor branco(a) em bom estado, funcionando.

Parede

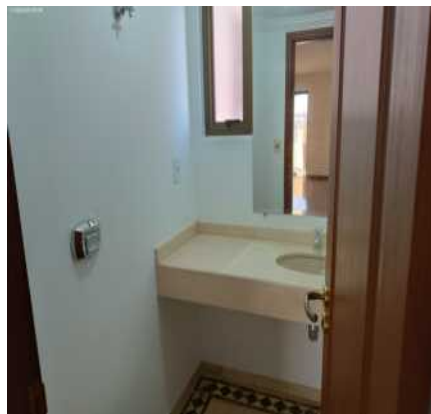

Parede

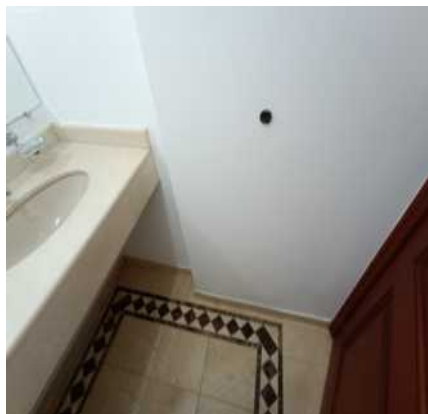

Parede



DS
JAC
DS
Sb.
DS
MFJ
DS
FBF
DS
SRFM

Parede

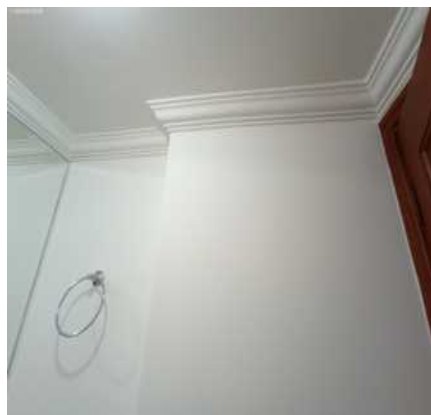

Parede

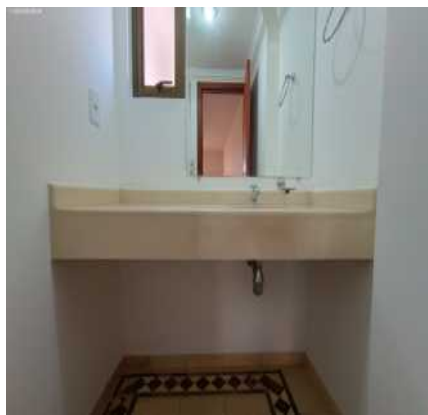

Parede

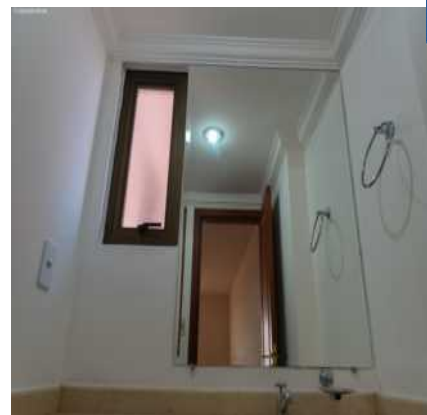

DS
JAC

Parede



Parede



Parede

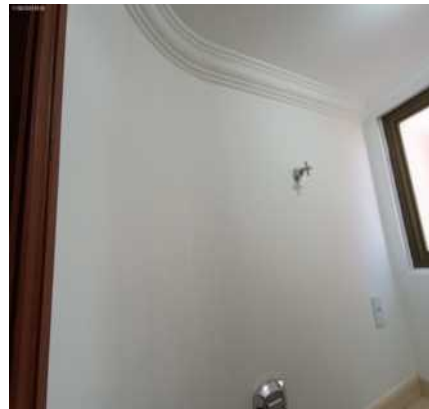

Parede

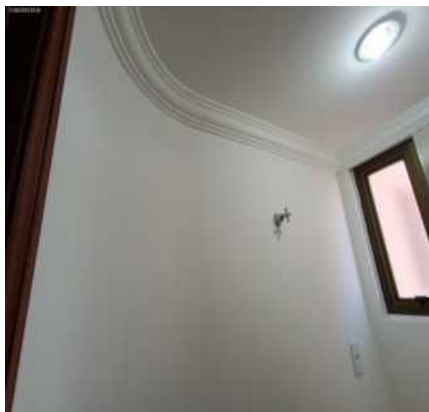

Parede



Parede



Piso



Piso

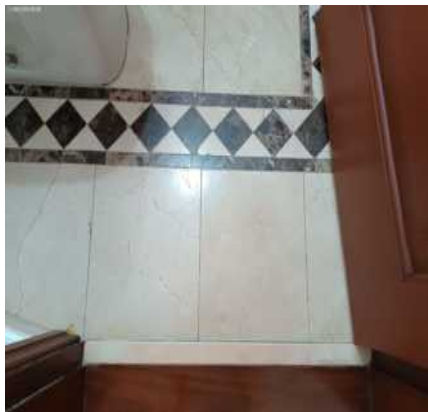

Piso

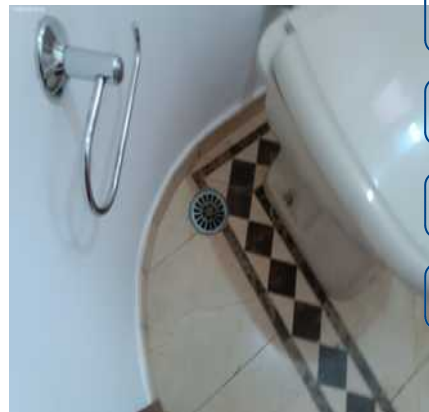

Piso



Piso



Piso



Piso



Teto

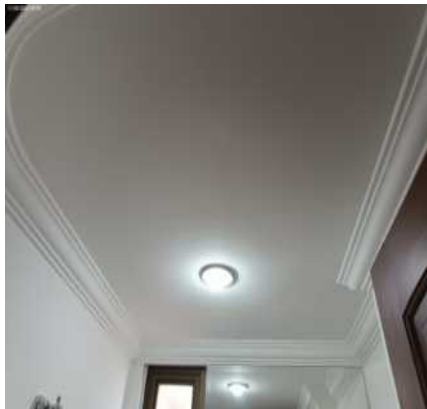

Teto

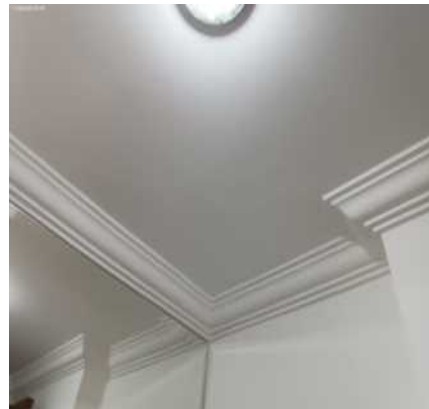

Teto



Teto

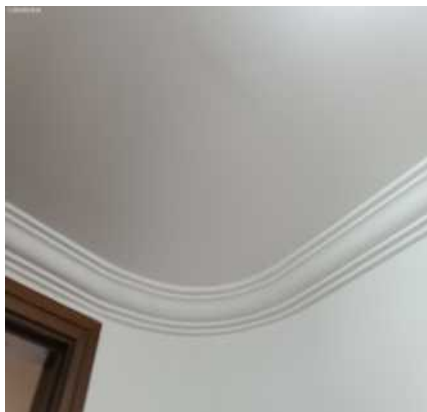

Teto



Porta



Porta



Porta



Porta



Porta

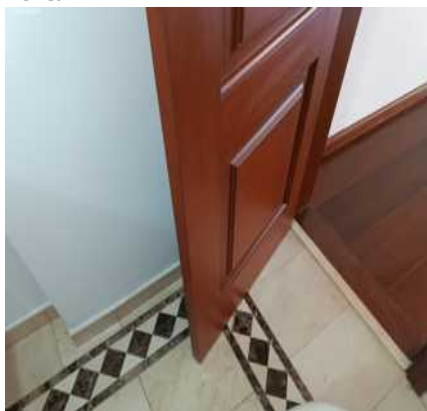

Porta

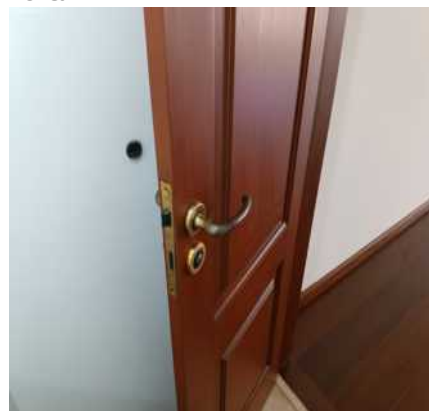

Porta



Porta



Porta



Porta



Porta



Porta



DS
JAC

DS
JAC

Porta



Porta



Porta



DS
MFJ

DS
FBF

DS
SRFM

DS
JAC

Porta



Porta



Esquadria



Esquadria



Esquadria



Bancada



Bancada



Bancada



Lavatório



Lavatório



Lavatório



Lavatório



Lavatório



Lavatório



Vaso Sanitário



Vaso Sanitário



Vaso Sanitário



Vaso Sanitário



Vaso Sanitário



Vaso Sanitário



Vaso Sanitário



Registro



Porta Toalha



Porta Toalha



Porta Papel Higiênico



Porta Papel Higiênico



Espelho



DS
JAC

DS
JAC

DS
MFJ

DS
FBF

DS
SRFM

DS
JAC

Saboneteira**Saboneteira****Spot****Spot****Interruptor****Tomada**

4. Hall de Distribuição

4.1 - Parede na cor branco(a) em bom estado com pintura acrílico fosco, sem avarias e com pintura nova.

4.2 - Piso de assoalho de madeira na cor envernizada em bom estado, sem avarias, com pintura antiga e com desgaste de uso; com rodapé em bom estado.

4.3 - Teto de laje na cor branco(a) em bom estado com pintura acrílico fosco, sem avarias, com pintura nova e com iluminação de led embutida; com moldura de gesso na cor branco(a) em bom estado, sem avarias.

4.4 - Porta de madeira na cor envernizada em bom estado, funcionando, sem avarias, com pintura antiga e com desgaste de uso, porém, sem chave; com fechadura de metálico na cor dourado em bom estado; com batente em bom estado.

4.5 - Plafon de alumínio na cor dourado em bom estado, funcionando, com vidro fosco e com 02 lâmpadas funcionando.

4.6 - Pendente de metálico na cor dourado em bom estado, funcionando, com 01 lâmpada e com fechamento em vidro, porém, sujo, com manchas e com desgaste natural.

4.7 - 3 Interruptores de termoplástico nas cores branco(a) e cinza em bom estado, funcionando, porém, com desgaste natural.

4.8 - 6 Tomadas de termoplástico na cor branco(a) em bom estado, funcionando, porém, com desgaste natural.

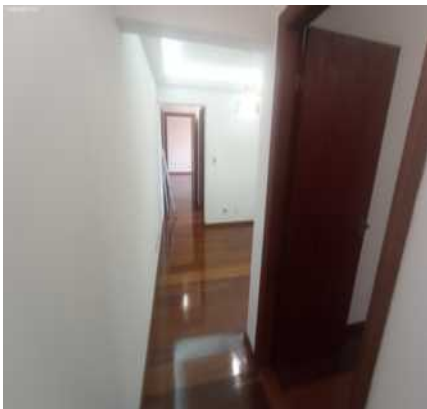
Parede**Parede****Parede**

Parede



Parede



Parede



Parede



Parede



Parede



Parede



Parede



Parede

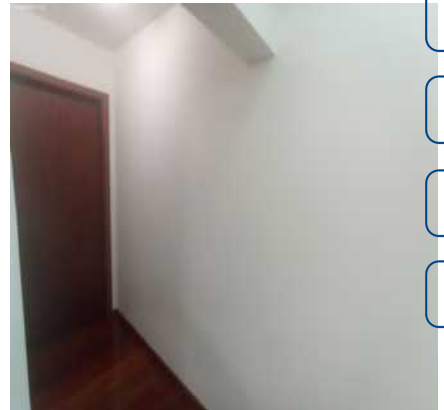

Parede



Piso

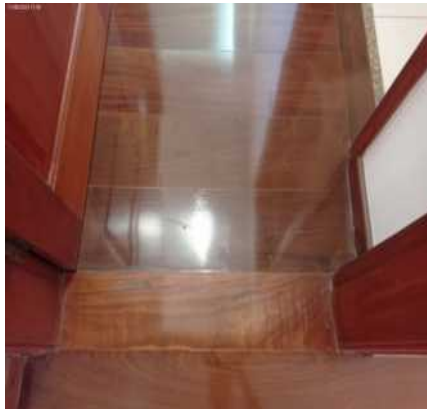

Piso



Piso



Piso



Piso



Piso



Piso

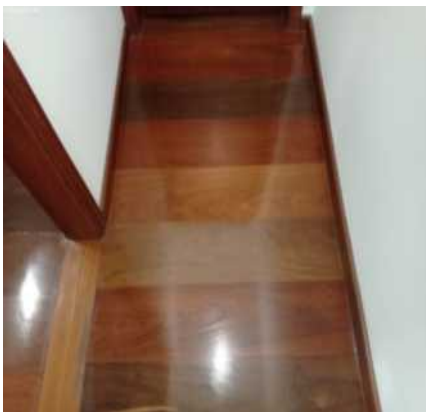

Teto



DS
JAC
DS
JAC

Teto



Teto

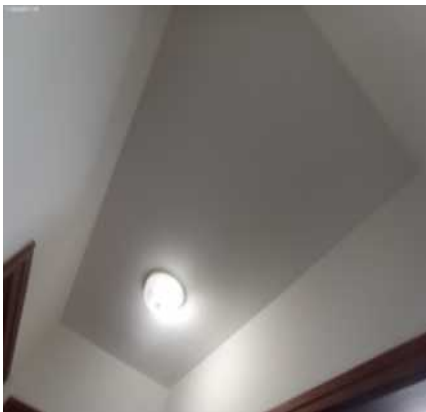

Porta

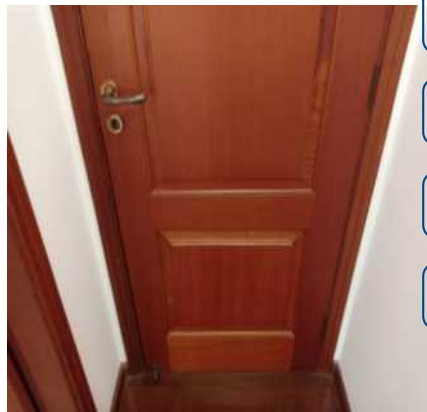

DS
MFJ
DS
FBF
DS
SRFM
DS
JAC

Porta



Porta

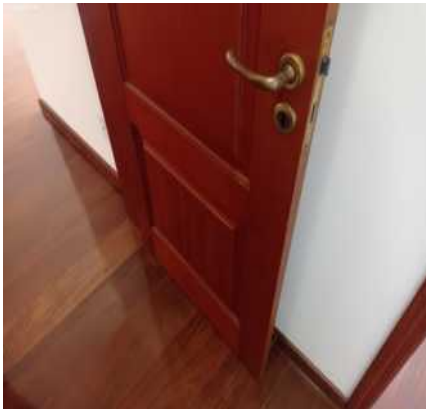

Porta

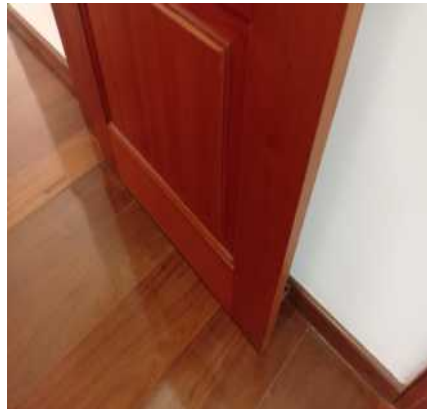

Porta



Porta



Porta



Porta

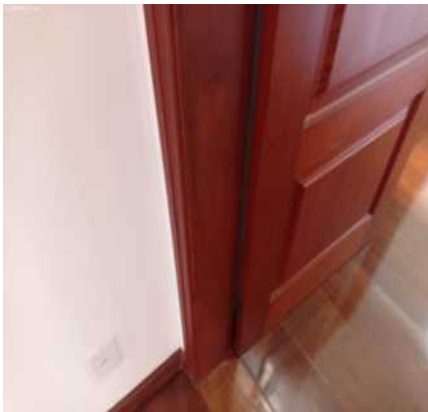

Porta



Porta

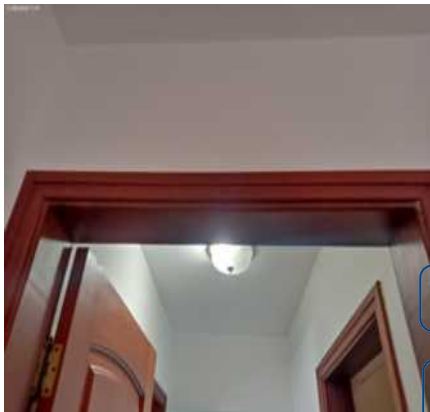

Porta

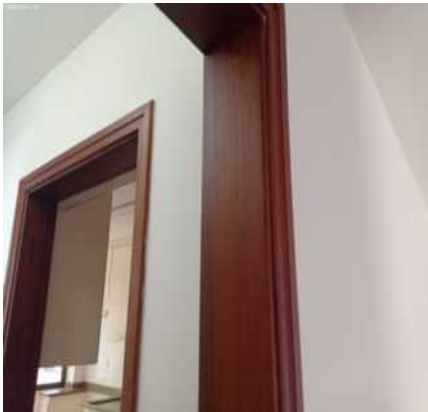

Porta



Porta



Porta



Porta



Porta



Plafon



Plafon



Plafon



Plafon



Pendente



Pendente



DS
JAC

DS
JAC

Pendente



Interruptor

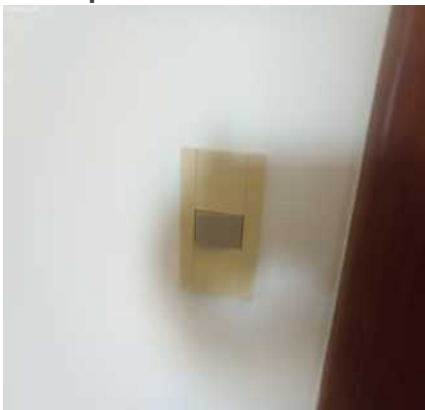

Interruptor



DS
MFJ

DS
FBB

DS
SRFM

DS
JAC

Interruptor



Tomadas



Tomadas



Tomadas



5. Cozinha

- 5.1 - Parede de azulejo na cor branco(a) em bom estado, porém, com furos no rejunte e com 02 furos tampados com massa.
- 5.2 - Piso de cerâmica na cor creme em bom estado, porém, com desgaste, com lascados e com sinais de sujeira; com soleira de granito na cor marrom em bom estado, porém, com desgaste.
- 5.3 - Teto de laje na cor branco(a) em bom estado com pintura acrílico fosco, com pintura nova; com moldura de gesso na cor branco(a) em bom estado com pintura acrílico fosco, com pintura antiga.
- 5.4 - Porta de madeira na cor marrom em bom estado com pintura envernizado, com pintura antiga; com fechadura de metálico pado em bom estado, funcionando, porém, sem chave e maçaneta com jogo.
- 5.5 - Porta II de madeira na cor marrom em bom estado com pintura envernizado, funcionando, com olho mágico com pintura antiga e com fechadura tetra com chave; com fechadura de metálico pado em bom estado, funcionando e com chave, porém, maçaneta com jogo.
- 5.6 - Porta III de alumínio/vidro na cor bronze em bom estado com pintura látex acrílico anodizado, funcionando, porém, com desgaste; com fechadura de metálico na cor preto(a), funcionando e com chave.
- 5.7 - Bancada da pia de granito na cor bege em bom estado, com misturadores, com cuba de inox, com sifão pvc sem vazamento e com água quente e fria, porém, sendo 01 torneira bica móvel metálica funcionando com vazamento.
- 5.8 - Armário de MDF na cor branco(a) em bom estado, com 04 gavetas e com 05 portas, porém, com desgaste.
- 5.9 - Armário II de MDF na cor branco(a) em bom estado, com puxadores e com 07 portas, porém, com desgaste.
- Obs: Com itens pessoais.
- 5.10 - Armário III de MDF na cor branco(a) em bom estado, funcionando, com 10 portas e com puxadores de inox.
- 5.11 - Bancada de MDF na cor branco(a) em bom estado, com 02 portas e com puxadores de inox, porém, com desgaste.
- 5.12 - Exaustor de metálico Bosch na cor branco(a) em estado regular, engordurado e com desgaste, porém, funcionando e sem lâmpadas.
- 5.13 - Saída de gás de metálico em estado regular, sem acabamento.
- 5.14 - Quadro Disjuntor de metálico na cor bege em bom estado, com 01 porta e com pintura antiga, porém, com desgaste.
- 5.15 - Interfone de termoplástico Intelbras na cor branco(a) em bom estado, funcionando.
- 5.16 - 2 Interruptores de termoplástico na cor branco(a) em bom estado, com 01 duplo e 01 simples.
- 5.17 - 2 Campainhas de termoplástico na cor branco(a) em bom estado, funcionando.
- 5.18 - 7 Tomadas de termoplástico na cor branco(a) em bom estado, funcionando.

Parede



Parede

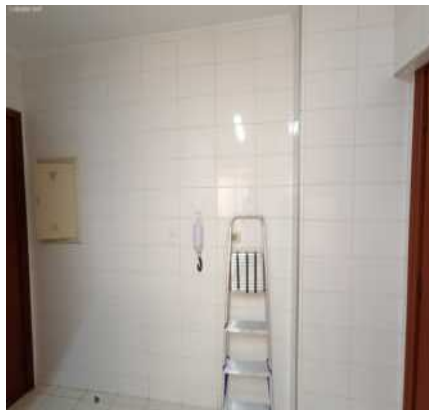

Parede



Parede



Parede

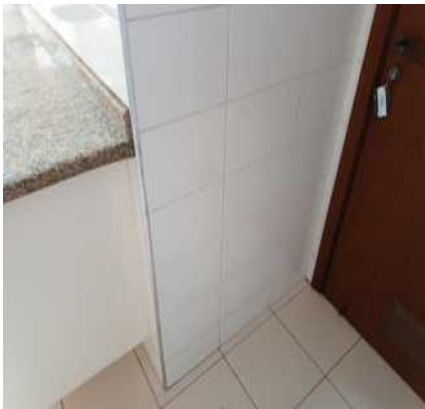

Parede

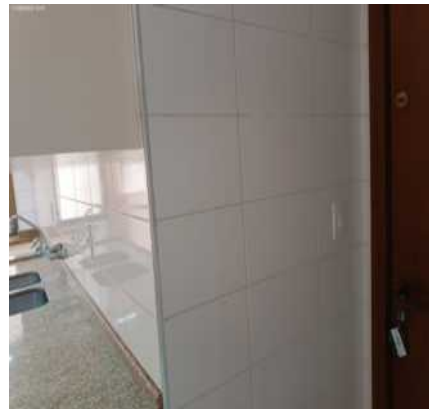

Parede

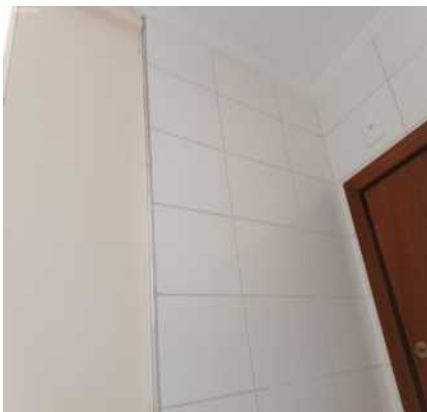

Parede



Parede



Parede



Parede



Parede



Parede



Parede



Parede



Parede



Piso



Piso

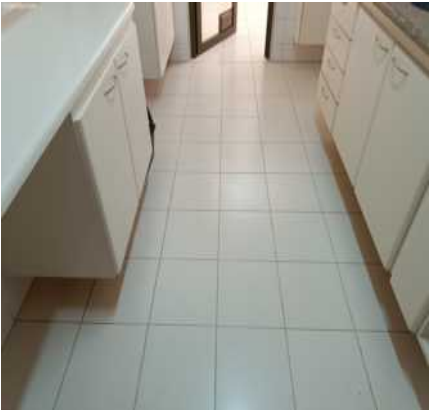

Piso



Piso

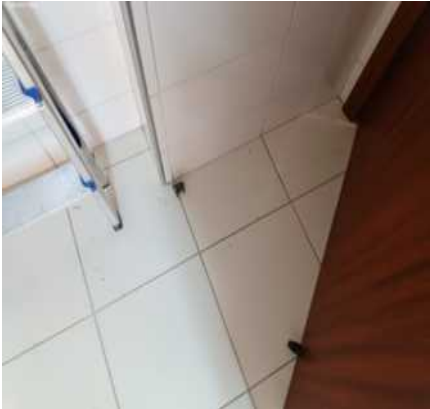

Piso



Piso



Piso



Piso



Piso



Piso



Piso



Piso



Piso



Piso



Teto



Teto



Teto



Teto



Teto



Teto



Teto



Teto

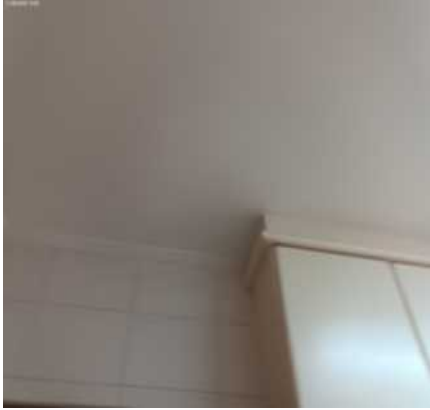

Teto



Teto



Teto



Teto



Porta



Porta



Porta



DS
JAC

DS
JAC

Porta



Porta

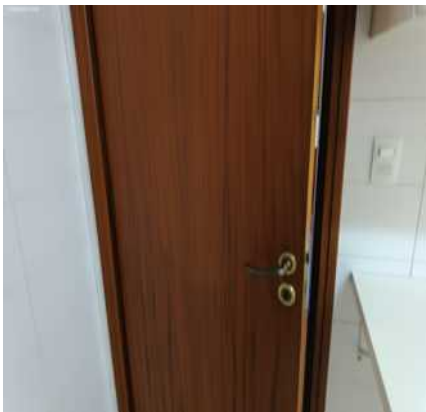

Porta



DS
MFJ

DS
FBF

DS
SRFM

DS
JAC

Porta

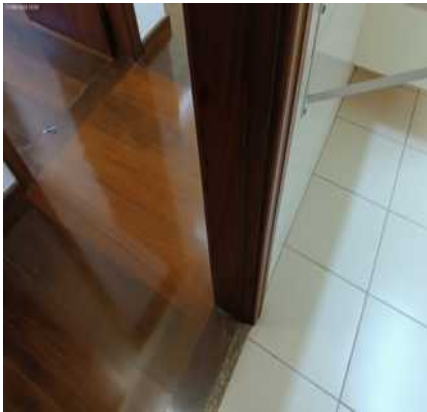

Porta

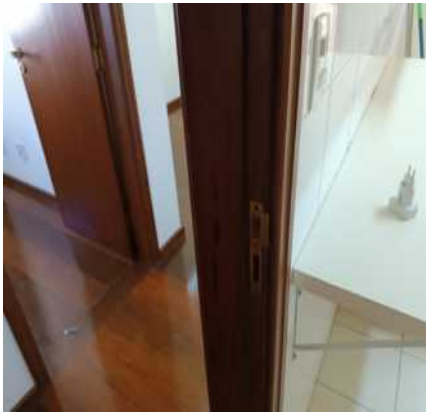

Porta

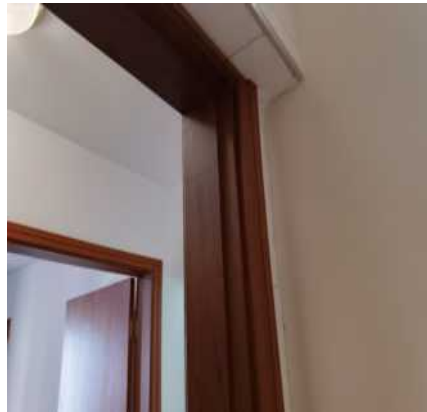

Porta



Porta



Porta



Porta



Porta



Porta



DS
JAC

DS
SO.

Porta II



Porta II



Porta II

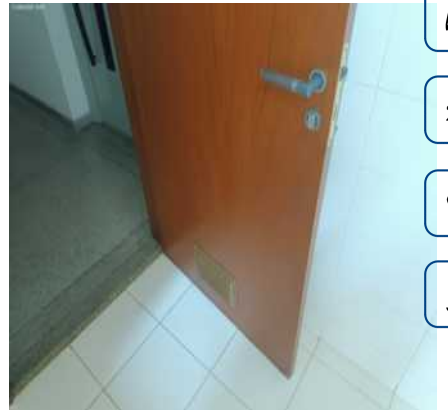

DS
MFJC

DS
FBF

DS
SRFMM

DS
JJC

Porta II



Porta II



Porta II



Porta II



Porta II



Porta II



Porta II



Porta II

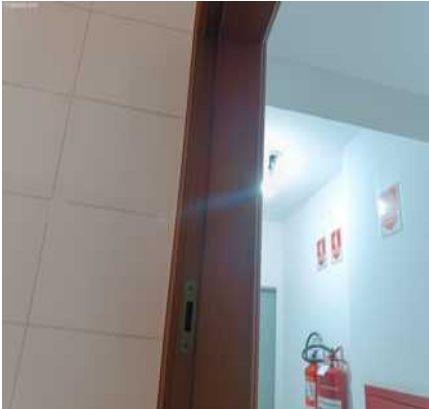

Porta II



Porta II



Porta II



Porta II



Porta II



Porta II



Porta II



Porta II



Porta II



Porta II



Porta II



Porta III



Porta III



DS
JAC
DS
JAC

Porta III



Porta III



Porta III

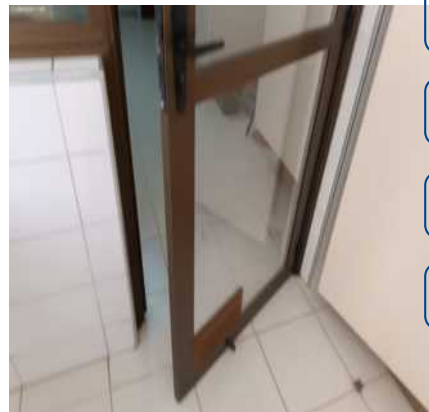

DS
MFJ
DS
FBF
DS
SRFM
DS
JAC

Porta III



Porta III



Porta III



Porta III



Porta III



Porta III



Porta III



Porta III



Porta III



Porta III



Porta III



Porta III



Porta III



Porta III



Porta III



Porta III



Porta III



Porta III



Porta III



Bancada da pia



Bancada da pia



Bancada da pia



Bancada da pia



Bancada da pia



Bancada da pia



Bancada da pia



Bancada da pia



Bancada da pia



Bancada da pia



Bancada da pia



Bancada da pia



Bancada da pia



Bancada da pia



Armário



Armário



Armário



Armário



Armário



Armário



Armário



Armário



Armário



Armário



Armário II



Armário II



Armário II



Armário II



Armário II



Armário III



Armário III



Armário III



Armário III



Armário III



Armário III



Armário III



Armário III



Armário III



Armário III



Armário III



Bancada



Bancada



Bancada



Bancada



Bancada



Bancada



Bancada



Bancada



Exaustor



Exaustor



Exaustor



Exaustor



Exaustor



Exaustor



Saída de gás



Quadro Disjuntor



Quadro Disjuntor



Interfone



Interfone



Interruptor



Interruptor



Campainha



Campainha



Tomadas



Tomadas



Tomadas



Tomadas



Tomadas



Tomadas



Tomadas



6. Lavanderia

- 6.1 - Parede de azulejo na cor branco(a) em bom estado, porém, com desgaste.
- 6.2 - Piso de cerâmica na cor creme em bom estado; com grelha de plástico na cor branco(a) em bom estado, porém, com desgaste.
- 6.3 - Teto de laje na cor branco(a) em bom estado, com pintura nova; com moldura de gesso na cor branco(a) em bom estado, com pintura antiga.
- 6.4 - Esquadria de alumínio/vidro na cor bronze em bom estado, com puxadores e com parte basculante. Obs: 01 folha emperrada. E 01 folha colada.
- 6.5 - Tanque de louça na cor branco(a) em bom estado, funcionando, porém, trincado, com desgaste e com sinais de sujeira; com torneira de metálico na cor cromado em bom estado, funcionando, sem vazamento e com suporte plástico para mangueira.
- 6.6 - Torneira de metálico na cor cromado em bom estado, dupla, funcionando e sem vazamento, porém, com desgaste.
- 6.7 - Armário de mdf na cor bege em bom estado, com 02 portas e com puxadores de inox, porém, desalinhada e com desgaste.
- 6.8 - Armário II de metálico itatiaia na cor branco(a) em bom estado, com 03 portas.
- 6.9 - Aquecedor a gás de metálico RINNAI na cor branco(a) em bom estado, funcionando. Obs: Gas cortado.
- 6.10 - Varal de Apto de metálico na cor branco(a) em bom estado, de teto.
- 6.11 - Luminária de Teto de metálico na cor branco(a) em bom estado, funcionando, com lâmpadas e do tipo tubular.
- 6.12 - Interruptor de termoplástico na cor bege em bom estado, funcionando.
- 6.13 - 4 Tomadas de termoplástico na cor branco(a) em bom estado, funcionando.

Parede



Parede



Parede



Parede



Parede



Parede



Parede



Piso



Piso



Piso



Piso



Piso

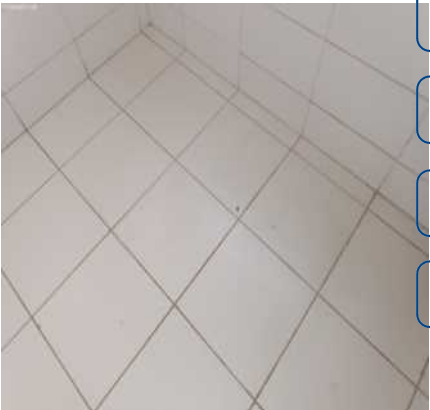

Piso

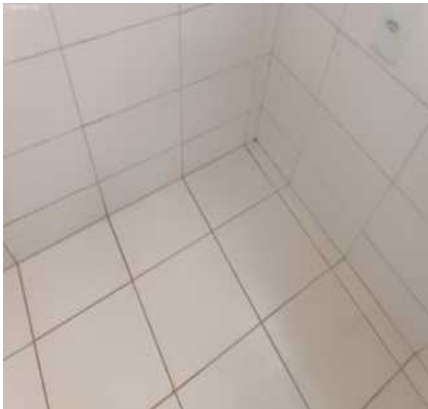

Piso



Piso

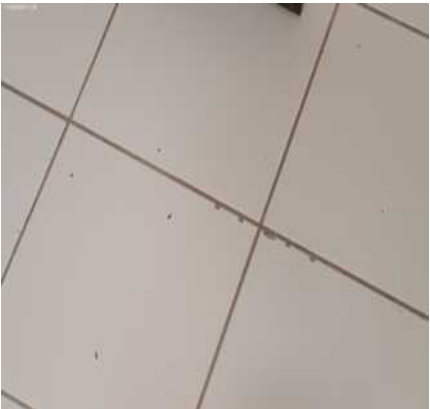

Piso



Piso



Piso



Piso



Teto



Teto



Teto



Teto



Teto



Teto



Esquadria



Esquadria



Esquadria



Esquadria



Tanque



Tanque



Tanque



Tanque



Tanque



Torneira



Torneira



Armário



Armário



Armário



Armário



Armário



Armário II



Armário II



Armário II



Aquecedor a gás

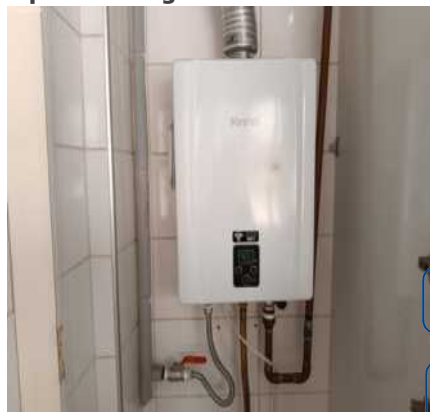

Varal de Apto



Varal de Apto



Luminária de Teto



Luminária de Teto



Interruptor



Tomadas



Tomadas**Tomadas****Tomadas**

7. Banheiro / área de serviço

7.1 - Parede de azulejo na cor branco(a) em bom estado, porém, com desgaste.

7.2 - Piso de cerâmica na cor creme em bom estado, porém, empoeirado e com desgaste; com grelha de plástico na cor cromado em bom estado, porém, com desgaste natural; com soleira de granito na cor marrom em bom estado, porém, com desgaste.

7.3 - Teto de laje na cor branco(a) em bom estado, com pintura nova; com moldura de gesso na cor branco(a) em bom estado com pintura acrílico fosco, com pintura antiga.

7.4 - Porta de madeira na cor marrom em bom estado com pintura envernizado, com pintura antiga; com fechadura de metálico pado em bom estado, funcionando e com chave, porém, com desgaste e maçaneta com jogo; com batente de madeira na cor marrom em bom estado com pintura envernizado, com pintura antiga.

7.5 - Esquadria de alumínio/vidro na cor bronze em bom estado, funcionando e com parte basculante; com puxador de metálico na cor preto(a) em bom estado.

7.6 - Lavatório de louça na cor branco(a) em bom estado, funcionando, com sifão pvc sem vazamento e sendo torneira simples metálica funcionando sem vazamento.

7.7 - Vaso Sanitário de louça na cor branco(a) em bom estado, funcionando e sem vazamento; com válvula de metálico na cor cromado em bom estado, funcionando e sem vazamento; com assento de polipropileno INCEPA na cor branco(a) em bom estado.

7.8 - Registro de metálico na cor cromado em bom estado, funcionando e sem vazamento, porém, com desgaste.

7.9 - Espelho de alumínio/vidro na cor cromado em bom estado.

7.10 - Ponto de água em bom estado, com tampa.

7.11 - Porta Toalha de metálico na cor cromado em bom estado, do tipo argola, porém, com desgaste.

7.12 - Porta Papel Higiénico de metálico na cor cromado em bom estado, com tampa.

7.13 - Plafon de metálico na cor branco(a) em bom estado, com fechamento em vidro, porém, sem funcionamento.

7.14 - Interruptor de termoplástico na cor bege em bom estado.

Parede**Parede****Parede**

Parede



Parede



Parede

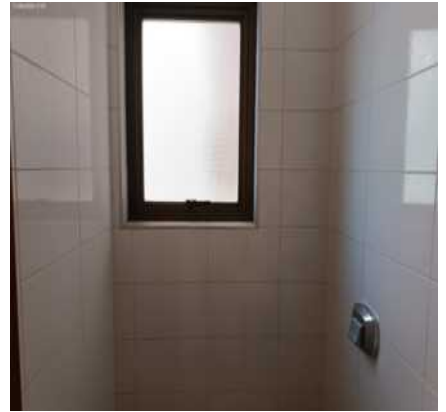

Parede



Parede



Parede



Parede



Parede



Parede



Parede



Piso



Piso



Piso



Piso



Piso



Piso



Piso



Teto

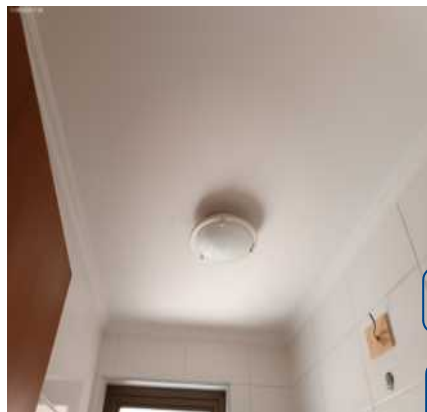

Teto

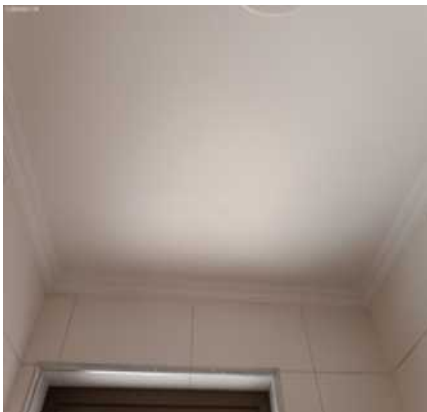

Porta

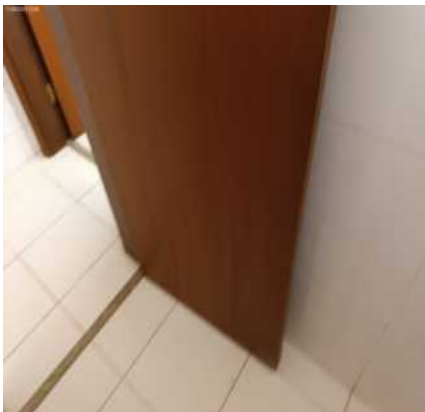

Porta

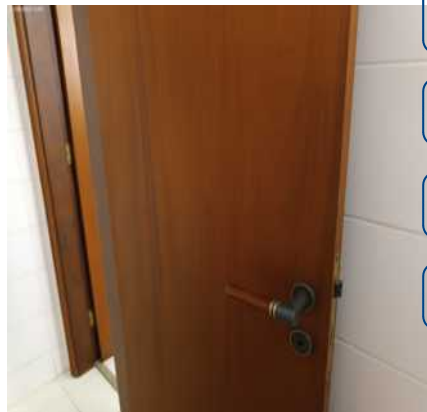

Porta

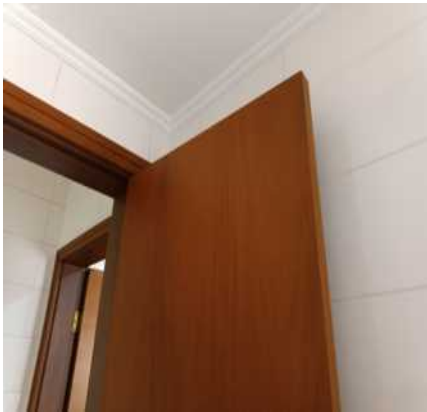

Porta



Porta



Porta



Porta



Porta



Porta



Porta



Porta



Porta



Porta



Porta



Esquadria



Esquadria



Esquadria



Lavatório



Lavatório



Lavatório



Lavatório



Lavatório



Lavatório



Vaso Sanitário



Vaso Sanitário



Vaso Sanitário

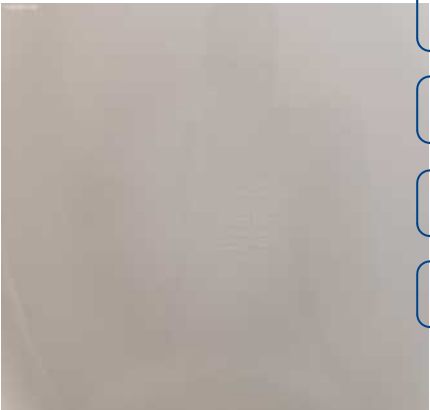

Vaso Sanitário



Vaso Sanitário



Registro



Espelho



Ponto de água



Porta Toalha



Porta Papel Higiénico



Porta Papel Higiénico



Plafon



Interruptor



DS
JAC

DS
JAC

DS
MFC

DS
FBF

DS
SRFM

DS
JAC

8. Quarto Empregada

- 8.1 - Parede de azulejo na cor branco(a) em bom estado, porém, com desgaste e com marcas de sujeira.
- 8.2 - Piso de cerâmica na cor branco(a) em bom estado, porém, com desgaste, com sinais de sujeira e com sinal de ferrugem; com soleira de granito na cor marrom em bom estado, porém, com desgaste.
- 8.3 - Teto de laje na cor branco(a) em bom estado com pintura acrílico fosco, com pintura nova; com moldura de gesso na cor branco(a) em bom estado com pintura acrílico fosco, com pintura antiga.
- 8.4 - Porta de madeira na cor marrom em bom estado com pintura envernizado, com pintura antiga; com fechadura de metálico nas cores preto(a) e ouro antigo em bom estado, funcionando e com chave, porém, maçaneta com jogo; com batente de madeira na cor marrom em bom estado com pintura envernizado, com pintura antiga.
- 8.5 - Esquadria de alumínio/vidro na cor bronze em bom estado, funcionando e com parte basculante, porém, com desgaste; com puxador de metálico na cor preto(a) em bom estado, funcionando, porém, com desgaste.
- 8.6 - Luminária de metálico na cor branco(a) em bom estado, funcionando, com lâmpadas e do tipo tubular.
- 8.7 - 1 Interruptor de termoplástico na cor bege em bom estado, funcionando.
- 8.8 - 2 Tomadas de termoplástico na cor branco(a) em bom estado, funcionando, porém, com desgaste.

Parede



Parede



Parede



Parede



Parede



Parede



Parede



Parede



Piso

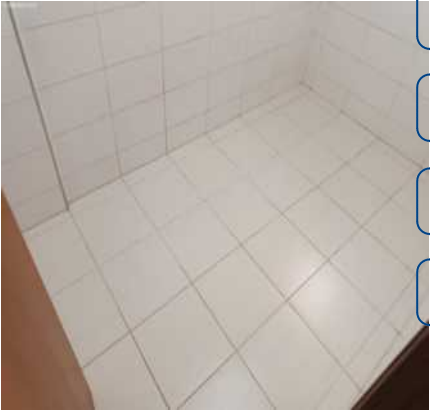

Piso



Piso



Piso



Piso



Piso



Piso



Piso



Piso



Teto



Teto



Teto



Teto



Teto



Porta



Porta



Porta



Porta

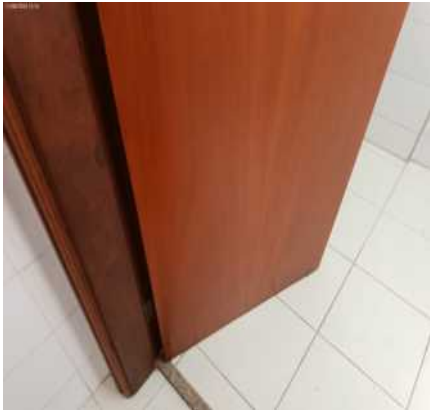

Porta

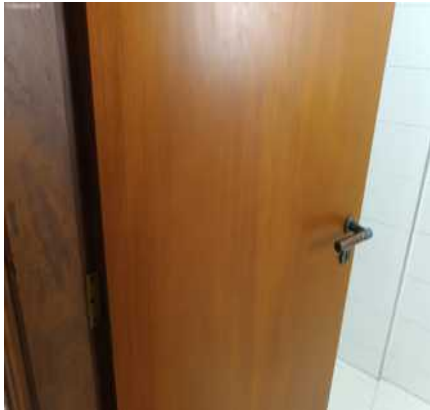

Porta



Porta



Porta



Porta



Porta



Porta



Porta



Esquadria



Esquadria



Esquadria



Luminária



Luminária



Interruptor



Tomadas



Tomadas



9. Suíte

9.1 - Parede na cor branco(a) em bom estado com pintura acrílico fosco, sem avarias e com pintura nova.

9.2 - Piso de assoalho de madeira na cor marrom em bom estado com pintura envernizado, sem avarias, com pintura antiga e com desgaste de uso; com rodapé de madeira na cor marrom em bom estado com pintura envernizado, com pintura antiga.

9.3 - Teto de laje na cor branco(a) em bom estado com pintura acrílico fosco, sem avarias e com pintura nova.

9.4 - Porta de madeira na cor envernizada em bom estado, funcionando, com espelho, sem avarias, com pintura antiga e com desgaste de uso, porém, sem chave; com fechadura de metálico na cor dourado em bom estado; com batente em bom estado.

9.5 - Porta Balcão de alumínio na cor marrom em bom estado, funcionando, com vidro liso, com veneziana cega com 03 partes de correr; com puxador de plástico na cor preto(a) em bom estado.

9.6 - Armário de madeira na cor envernizada em bom estado, sem avarias e com pintura antiga; com 20 portas em bom estado; com puxador de metálico na cor dourado em bom estado; com 11 gavetas em bom estado, Obs: 03 gavetas com tricô funcionando com chave.

9.7 - Plafon de alumínio na cor dourado em bom estado, funcionando, com vidro fosco e com 02 lâmpadas funcionando.

9.8 - 2 Interruptores de termoplástico nas cores branco(a) e cinza em bom estado, funcionando, porém, com desgaste natural.

9.9 - 7 Tomadas de termoplástico na cor branco(a) em bom estado, funcionando, porém, com desgaste natural.

Parede

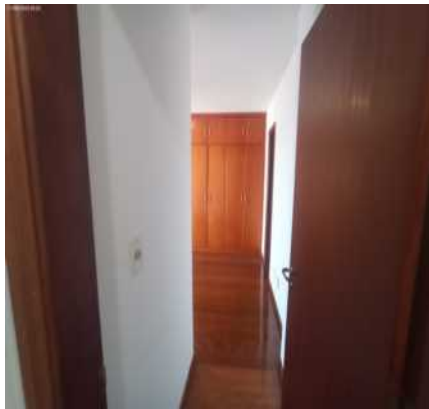

Parede



Parede



Parede



Parede



Parede



Piso



Piso



Piso

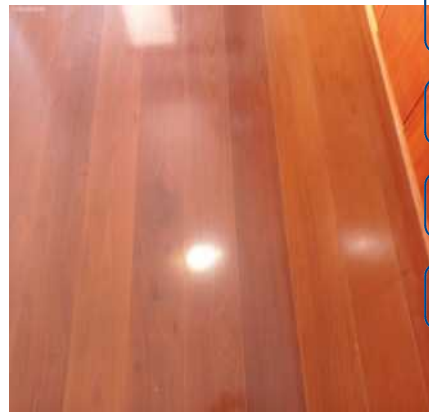

Piso



Piso



Piso

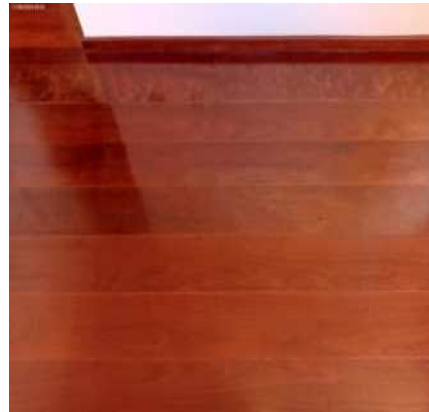

Piso



Teto



Teto



Teto



Teto



Teto



Teto



Teto



Teto



Teto



Porta



Porta



Porta



Porta

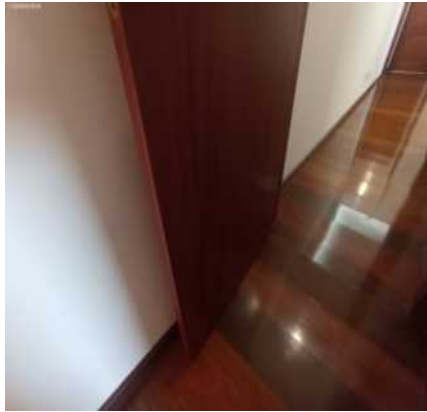

Porta



Porta



Porta



Porta

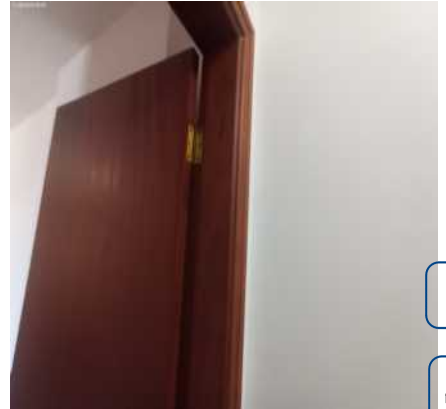

DS
JAC

DS
JAC

Porta



Porta

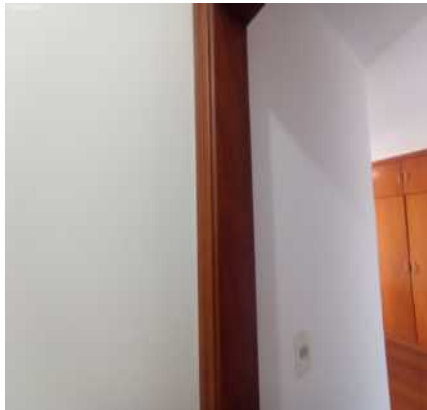

Porta

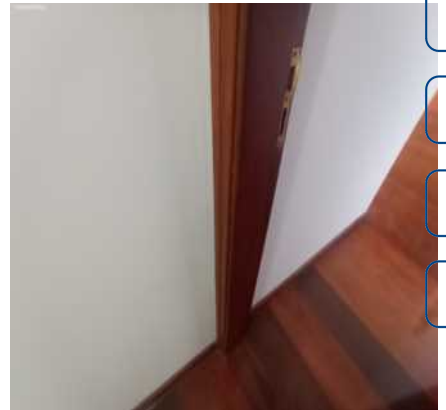

DS
MFJ

DS
FBF

DS
SRFM

DS
JAC

Porta



Porta



Porta



Porta Balcão



Porta Balcão



Porta Balcão

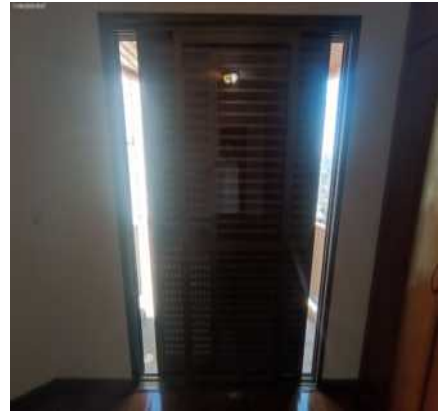

Porta Balcão



Porta Balcão



Armário



DS
JAC
DS
JAC

Armário



Armário



Armário



DS
MFJ
DS
FBF
DS
SRFM
DS
JAC

Armário



Armário



Armário



Armário



Armário



Armário



Armário



Armário



Armário



Armário



Armário



Armário



Armário



Plafon



Plafon



Interruptor



Interruptor



Tomadas



Tomadas



Tomadas



Tomadas



Tomadas



10. Sacada suíte

- 10.1 - Parede de textura na cor bege em bom estado, com padrão do condomínio.
- 10.2 - Piso de pedra ardósia em bom estado, porém, com manchas e com desgaste natural; com rodapé em bom estado; com ralo de plástico na cor branco(a) em bom estado, porém, com desgaste natural.
- 10.3 - Teto de madeira na cor envernizada em bom estado, com pintura antiga, porém, com desgaste natural.
- 10.4 - Rede de Proteção na cor branco(a) em bom estado, fixo, porém, com desgaste natural.
- 10.5 - Suporte de metálico na cor branco(a) em bom estado, fixo na parede, porém, sujos, com desgaste natural e com pontos de ferrugem.
- 10.6 - Spot Embutido de metálico na cor branco(a) em bom estado, porém, sem funcionamento, com manchas e com desgaste natural.

Parede

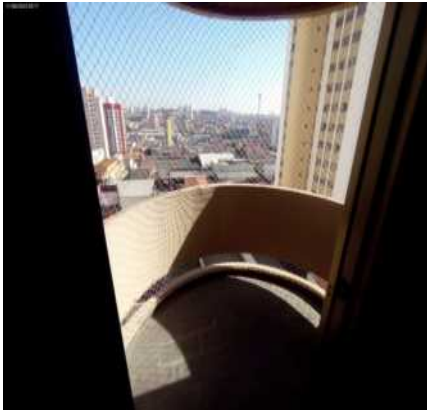

Parede



Parede



Parede



Parede



Parede



Piso



Piso



Piso



Teto



Teto



Teto



Rede de Proteção



Rede de Proteção



Rede de Proteção



Suporte



Spot Embutido



11. Banheiro Suite

11.1 - Parede de cerâmica na cor bege em bom estado, sem avarias e com faixa decorativa.

11.2 - Piso de cerâmica na cor bege em bom estado, porém, sujo, com lascados e com desgaste natural; com ralo de inox na cor cinza em bom estado, porém, com manchas e com desgaste natural; com soleira de mármore na cor bege em bom estado, porém, com manchas e com desgaste natural.

11.3 - Teto de laje na cor branco(a) em bom estado com pintura acrílico fosco, sem avarias e com pintura nova; com moldura de gesso na cor branco(a) em bom estado, sem avarias.

11.4 - Porta de madeira na cor envernizada em bom estado, funcionando, com chave, sem avarias, com pintura antiga e com desgaste de uso; com fechadura de metálico na cor dourado em bom estado; com batente em bom estado.

11.5 - Esquadria de alumínio na cor marrom em bom estado, basculante e funcionando, porém, com desgaste e com manchas; com puxador de alumínio na cor preto(a) em bom estado, porém, com manchas.

11.6 - Box de alumínio na cor marrom em bom estado, funcionando, com puxadores, com 02 partes fixas e com 02 partes de correr, porém, sujo.

11.7 - Bancada da pia de mármore na cor bege em bom estado, com misturadores, com cuba de louça bege, com sifão pvc sem vazamento e sendo 01 torneira bica móvel metálica funcionando sem vazamento, porém, com desgaste e com desgaste natural.

11.8 - Armário de mdf na cor bege em bom estado, com puxadores; com 3 portas em bom estado; com 3 gavetas em bom estado.

11.9 - Espelho de vidro na cor cromado em bom estado, fixo na parede, porém, com manchas e com desgaste natural.

11.10 - 3 Arandelas de metálico na cor cromado em bom estado, funcionando e com lâmpadas, porém, com desgaste e com ferrugem.

11.11 - Vaso Sanitário de louça novo na cor bege em bom estado, funcionando e sem vazamento, porém, com desgaste natural; com assento de polipropileno na cor bege em bom estado, sem avarias, porém, com desgaste natural; com válvula de inox na cor cromado em bom estado, sem avarias.

11.12 - Ducha higiênica de plástico na cor branco(a) em bom estado, funcionando e com registro, porém, com vazamento e com desgaste natural.

11.13 - 6 Registros de inox na cor cromado em bom estado, funcionando e sem vazamento, porém, com manchas.

11.14 - Ducha de metálico na cor cromado em bom estado, funcionando, com chuveirinho, com registro, sem vazamento, sendo somente de água fria e sem gás para testes de funcionamento, porém, com desgaste natural.

11.15 - Banheira de fibra sintético na cor branco(a) em bom estado, funcionando, com motor, com saída de água e

DS
JAC

DS
JAC

DS
MFC

DS
PBF

DS
SRFM

DS
JAC

sem gás para testes de funcionamento, porém, suja.

11.16 - 2 Suportes de toalhas de metálico na cor cromado em bom estado, sem avarias, do tipo argola, do tipo gancho e fixo na parede.

11.17 - Prateleira de vidro temperado na cor marrom em bom estado, sem avarias e fixo na parede.

11.18 - Porta Papel Higiênico de inox na cor cromado em bom estado, sem avarias e fixo na parede.

11.19 - Suporte de sabonete de inox na cor cromado em bom estado, fixo na parede, porém, sujo.

11.20 - Porta Shampoo de inox na cor cromado em bom estado, fixo na parede, porém, sujo.

11.21 - Spot Embutido de metálico na cor cromado em bom estado, funcionando, porém, com ferrugem, com manchas e com desgaste natural.

11.22 - 2 Interruptores de termoplástico nas cores branco(a) e cinza em bom estado, funcionando, porém, com desgaste natural.

11.23 - Tomadas de termoplástico na cor branco(a) em bom estado, funcionando, porém, com desgaste natural.

Parede



Parede



Parede

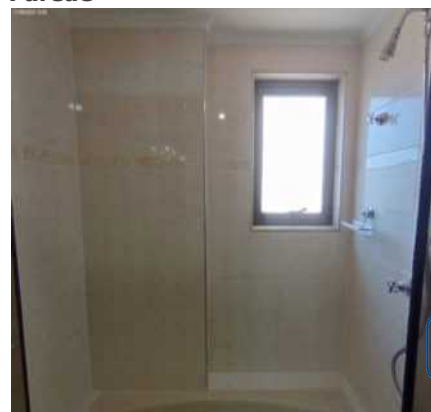

DS
JAC

DS
SO.

DS
MFJ

DS
FBF

DS
SRFM

DS
JJC

Parede



Parede



Piso

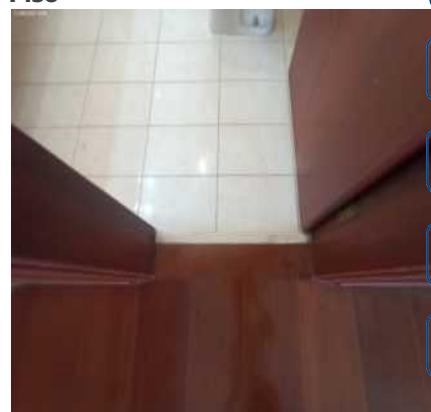

Piso

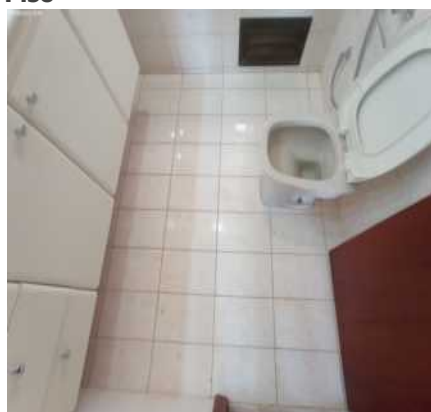

Piso

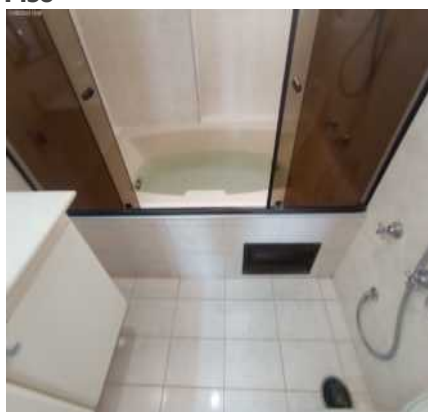

Piso



Teto

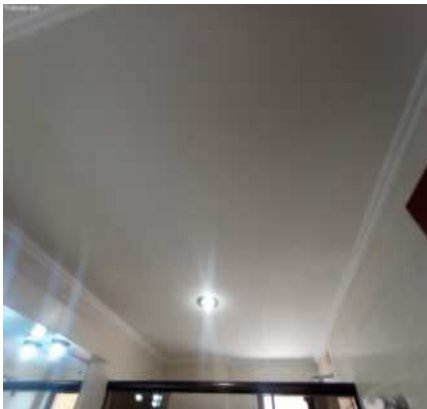

Teto

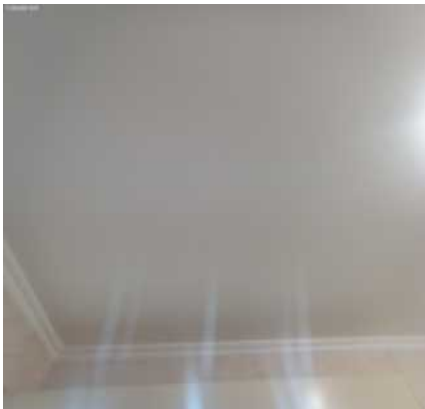

Teto

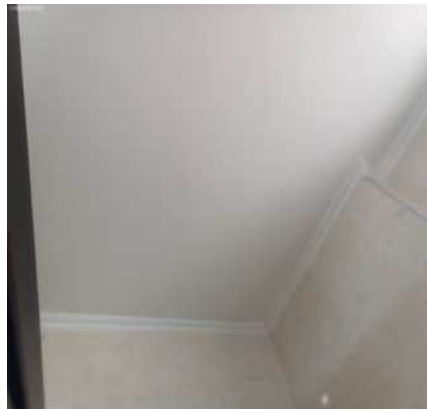

Teto

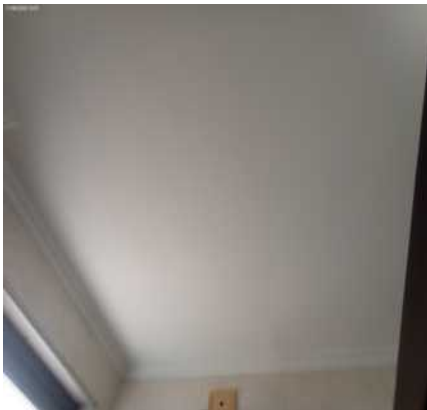

Teto

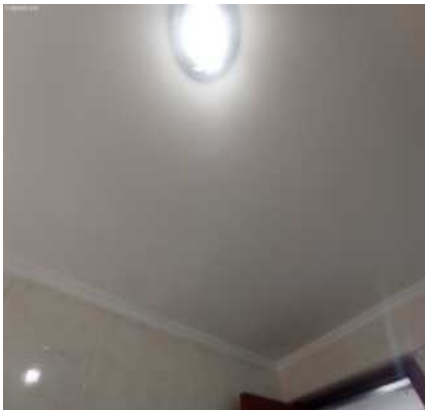

Porta



DS
JAC

DS
JAC

Porta



Porta



Porta



DS
MFJ

DS
FBF

DS
SRFM

DS
JAC

Porta



Porta



Porta



Porta

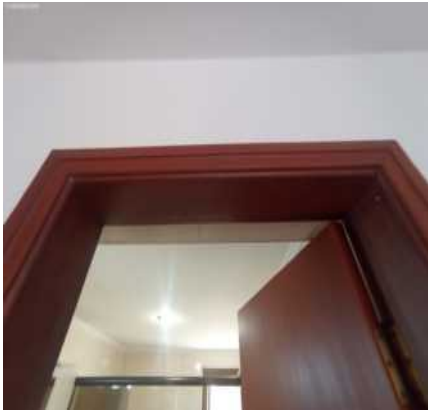

Porta



Porta



Porta



Porta



Porta



Esquadria



Esquadria



Esquadria



Esquadria



Box



Box



Box



Box



Box



Box



Box



Box



Bancada da pia



Bancada da pia



Bancada da pia

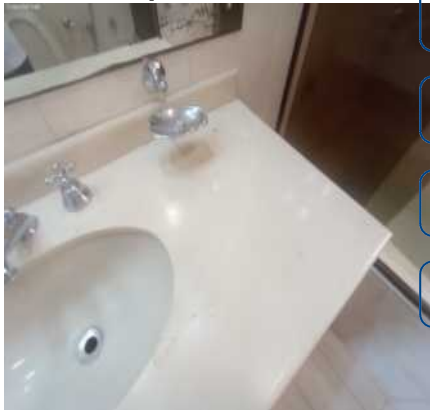

Bancada da pia



Bancada da pia



Bancada da pia



Bancada da pia



Bancada da pia



Bancada da pia



Bancada da pia



Armário



Armário



DS
JAC
DS
JAC

Armário



Armário



Armário



DS
MFJ
DS
FBF
DS
SRFM
DS
JAC

Armário

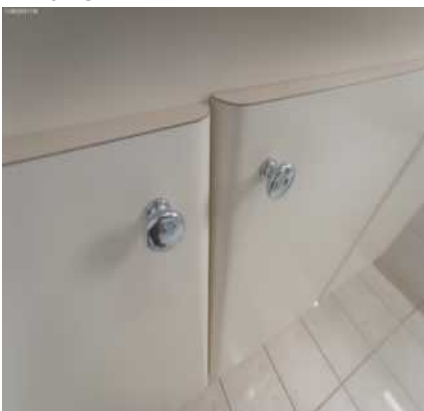

Espelho



Arandela



Arandela



Vaso Sanitário



Vaso Sanitário



Vaso Sanitário



Ducha higiênica



Ducha higiênica



Ducha higiênica



Ducha higiênica



Ducha higiênica



Ducha higiênica



Ducha higiênica



Registro



Registro



Registro



Registro



Ducha



Ducha



Ducha



Ducha



Ducha



Ducha



Banheira



Banheira



Banheira



Banheira

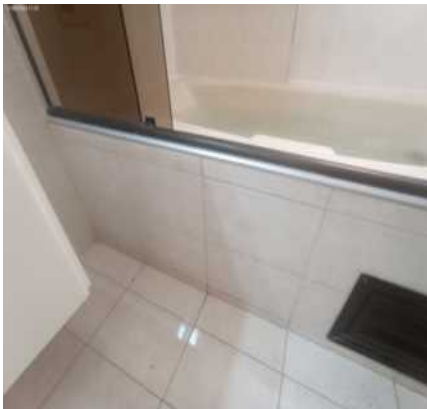

Banheira



Banheira



Banheira



Banheira



Banheira



DS
JAC

DS
JAC

Suporte de toalhas

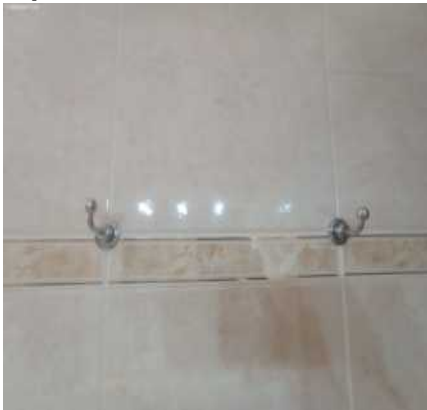

Suporte de toalhas



Prateleira



DS
MFJ

DS
FBF

DS
SRFM

DS
JAC

Porta Papel Higiênico



Suporte de sabonete



Porta Shampoo



Spot Embutido



Spot Embutido



Interruptor



Interruptor



Tomadas



12. Suíte II

12.1 - Parede na cor branco(a) em bom estado com pintura acrílico fosco, sem avarias e com pintura nova.

12.2 - Piso de assoalho de madeira na cor envernizada em bom estado, sem avarias, com pintura antiga e com desgaste de uso; com rodapé em bom estado.

12.3 - Teto de laje na cor branco(a) em bom estado com pintura acrílico fosco, sem avarias e com pintura nova; com moldura de gesso na cor branco(a) em bom estado, sem avarias.

12.4 - Porta de madeira na cor envernizada em bom estado, funcionando, com espelho, sem avarias, com pintura antiga e com desgaste de uso, porém, sem chave; com fechadura de metálico na cor dourado em bom estado; com batente em bom estado.

12.5 - Esquadria de alumínio na cor marrom em bom estado, funcionando, com vidro liso, com veneziana cega, com 03 partes de correr, porém, sujo, com desgaste e com manchas; com puxador de alumínio na cor preto(a) em bom estado, porém, com manchas.

12.6 - Armário de madeira na cor envernizada em bom estado, sem avarias e com pintura antiga; com 12 portas em bom estado; com puxador de metálico na cor dourado em bom estado; com 6 gavetas em bom estado.

12.7 - Plafon de alumínio na cor dourado em bom estado, funcionando, com vidro fosco e com 02 lâmpadas funcionando.

12.8 - 2 Interruptores de termoplástico nas cores branco(a) e cinza em bom estado, funcionando, porém, com desgaste natural.

12.9 - 4 Tomadas de termoplástico na cor branco(a) em bom estado, funcionando, porém, com desgaste natural.

Parede



Parede



Parede



Parede

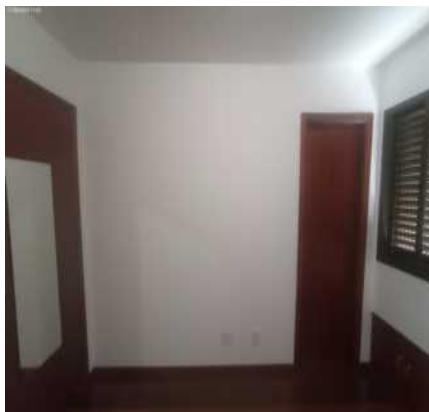

Parede



Piso



Piso

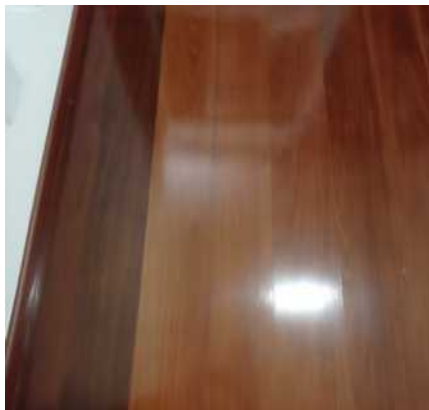

Piso



Piso



Piso

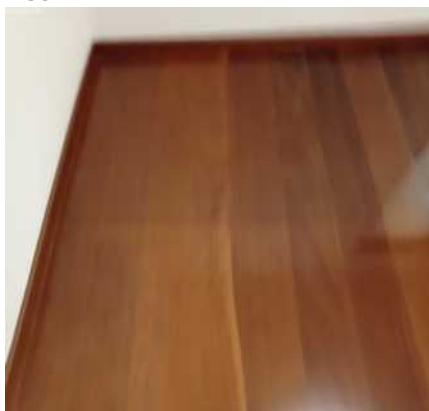

Teto

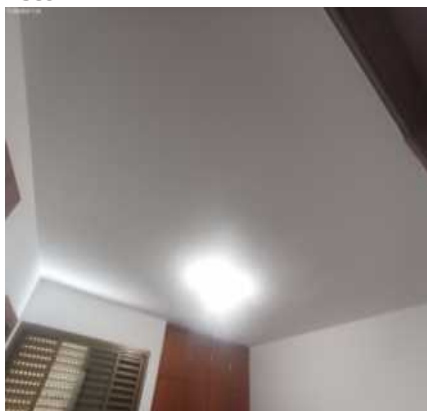

Teto

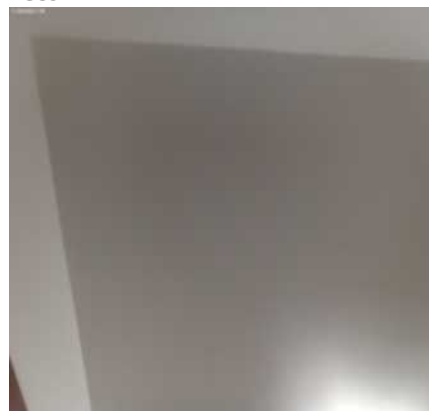

Teto



Teto

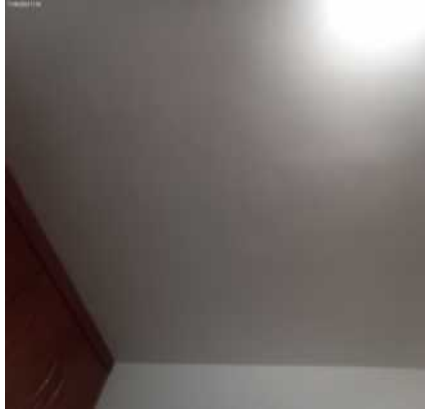

Teto

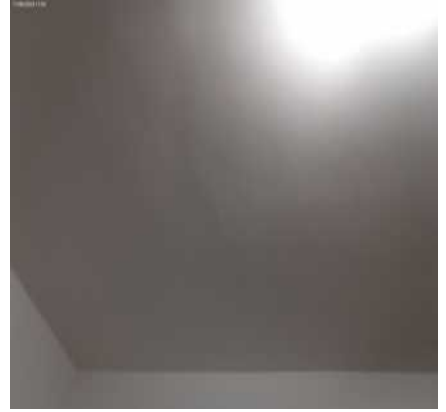

Porta



Porta



Porta



DS
JAC
DS
JAC

Porta



Porta



Porta



DS
MFJ
DS
FBF
DS
SRFM
DS
JAC

Porta



Porta



Porta



Porta



Porta



Esquadria



Esquadria



Esquadria



Esquadria



DS
JAC
DS
JAC

Esquadria



Esquadria



Esquadria

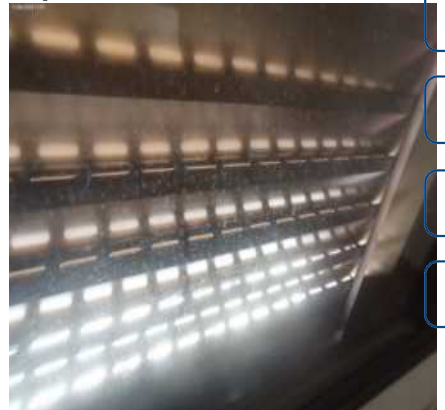

DS
MFJ
DS
FBF
DS
SRFM
DS
JAC

Armário



Armário



Armário



Armário



Armário



Armário



Armário



Armário



Armário



Armário



Armário



Plafon



Plafon



Interruptor



Interruptor



Tomadas



Tomadas



13. Banheiro Suíte II

- 13.1 - Parede de cerâmica na cor bege em bom estado, sem avarias e com faixa decorativa.
- 13.2 - Piso de cerâmica na cor bege em bom estado, porém, sujo, com lascados e com desgaste natural; com 2 ralos de inox na cor cinza em bom estado, porém, com manchas e com desgaste natural; com soleira de mármore na cor bege em bom estado, porém, com manchas e com desgaste natural.
- 13.3 - Teto de laje na cor branco(a) em bom estado com pintura acrílico fosco, sem avarias e com pintura nova; com moldura de gesso na cor branco(a) em bom estado, sem avarias.
- 13.4 - Porta de madeira na cor envernizada em bom estado, funcionando, com chave, com espelho, sem avarias, com pintura antiga e com desgaste de uso; com fechadura de metálico na cor dourado em bom estado; com batente em bom estado.
- 13.5 - Esquadria de alumínio na cor marrom em bom estado, basculante e funcionando, porém, com desgaste e com manchas; com puxador de alumínio na cor preto(a) em bom estado, porém, com manchas.
- 13.6 - Box de alumínio na cor marrom em bom estado, funcionando, com puxadores, com 02 partes fixas e com partes de correr, porém, sujo.
- 13.7 - Bancada da pia de mármore na cor bege em bom estado, com misturadores, com cuba de louça bege, com sifão pvc sem vazamento e sendo 01 torneira bica móvel metálica funcionando sem vazamento, porém, com desgaste e com desgaste natural.
- 13.8 - Armário de mdf na cor bege em bom estado, com puxadores; com 3 portas em bom estado; com 3 gavetas em bom estado.
- 13.9 - Espelho de vidro na cor cromado em bom estado, fixo na parede, porém, com manchas e com desgaste natural.
- 13.10 - 3 Arandelas de metálico na cor cromado em bom estado, funcionando e com lâmpadas, porém, com desgaste e com ferrugem.
- 13.11 - 4 Suportes de toalhas de metálico nas cores marrom e cromado em bom estado, sem avarias, do tipo argola do tipo gancho, fixo na parede e com suporte plástico.
- 13.12 - Prateleira de vidro temperado na cor marrom em bom estado, sem avarias e fixo na parede.
- 13.13 - 2 Suportes de sabonetes de inox na cor cromado em bom estado, fixo na parede, porém, sujo.
- 13.14 - Vaso Sanitário de louça na cor bege em bom estado, funcionando e sem vazamento, porém, com desgaste natural; com assento de polipropileno na cor bege em bom estado, sem avarias, porém, com desgaste natural; com válvula de inox na cor cromado em bom estado, sem avarias.
- 13.15 - Porta Papel Higiênico de inox na cor cromado em bom estado, sem avarias e fixo na parede.
- 13.16 - Ducha higiênica de plástico na cor branco(a) em bom estado, funcionando e com registro, porém, com vazamento e com desgaste natural.
- 13.17 - 4 Registros de inox na cor cromado em bom estado, funcionando e sem vazamento, porém, com manchas.
- 13.18 - Ducha de metálico na cor cromado em bom estado, funcionando, com chuveirinho, com registro, sem vazamento, sendo somente de água fria e sem gás para testes de funcionamento, porém, com desgaste natural. Obs: Chuveirinho com vazamento.
- 13.19 - Porta Shampoo de inox na cor cromado em bom estado, fixo na parede, porém, sujo.
- 13.20 - Spot Embutido de metálico na cor cromado em bom estado, funcionando, porém, com ferrugem, com manchas e com desgaste natural.
- 13.21 - Interruptor de termoplástico nas cores branco(a) e cinza em bom estado, funcionando, porém, com desgaste natural.
- 13.22 - 1 Tomadas de termoplástico na cor branco(a) em bom estado, funcionando, porém, com desgaste natural.

Parede



Parede



Parede



Parede



Parede



Parede



Parede



Parede



Parede



Piso



Piso



Piso



Piso



Piso



Piso



Teto



Teto



Teto



Teto



Teto



Teto



Porta



Porta



Porta



Porta



Porta



Porta



Porta



Porta



Porta



Porta



Porta



Porta



Porta



Esquadria



Esquadria



Esquadria



Esquadria



Box



Box



Box



Box



Box



Box



Box



Bancada da pia



Bancada da pia



Bancada da pia



Bancada da pia



Bancada da pia



Bancada da pia



Bancada da pia



Bancada da pia



Armário



Armário



Armário



Armário



Armário



Armário



Espelho



Arandela



Arandela



Suporte de toalhas



Suporte de toalhas



Suporte de toalhas

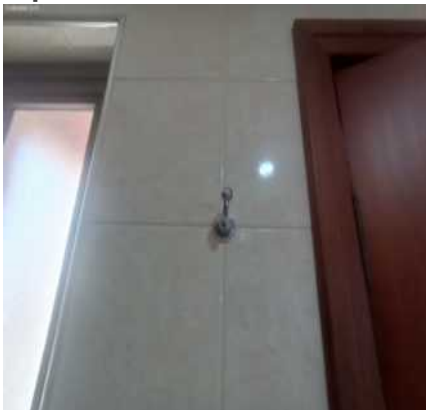

Suporte de toalhas



Prateleira



Suporte de sabonete



Vaso Sanitário



Vaso Sanitário



Vaso Sanitário



Porta Papel Higiênico



DS
JAC

DS
SO.

DS
MFJ

DS
FBF

DS
SRFM

DS
JJC

Ducha higiênica



Ducha higiênica



Ducha higiênica



Ducha higiênica



Registro



Registro



Ducha



Ducha



Ducha



Ducha



Ducha



Ducha

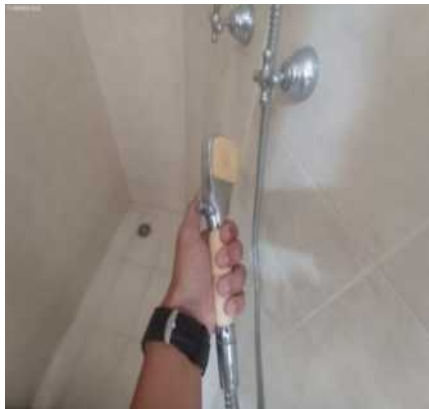
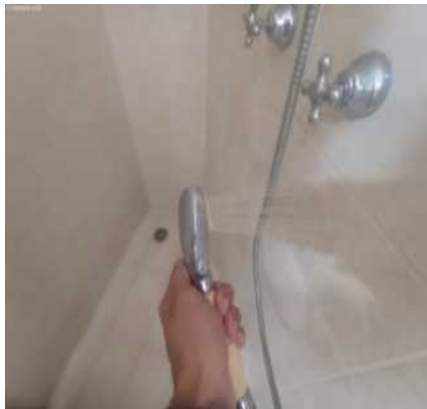

Ducha**Ducha****Ducha****Ducha****Porta Shampoo****Spot Embutido****Spot Embutido****Interruptor****Tomadas**

14. Suíte III

14.1 - Parede na cor branco(a) em bom estado com pintura acrílico fosco, com pintura nova.

14.2 - Piso de assoalho de madeira na cor branco(a) em bom estado, porém, com desgaste, com imperfeições, com sinais de sujeira e com sinal de ferrugem; com rodapé de madeira na cor marrom em bom estado com pintura envernizado, com pintura antiga.

14.3 - Teto de laje na cor branco(a) em bom estado com pintura acrílico fosco, com pintura nova; com moldura de gesso na cor branco(a) em bom estado com pintura acrílico fosco, com pintura antiga.

14.4 - Porta de madeira na cor marrom em bom estado com pintura envernizado, com pintura antiga; com fechadura de metálico nas cores preto(a) e ouro antigo em bom estado, funcionando, porém, sem chave e maçaneta com jogo; com batente de madeira na cor marrom em bom estado com pintura envernizado, com pintura antiga.

14.5 - Esquadria de alumínio/vidro na cor bronze em bom estado, funcionando, com 01 fechamento em vidro de correr e sendo 02 folhas modelo veneziana de correr, porém, com desgaste; com puxador de plástico na cor preto(a) em bom estado; com trinco de metálico na cor preto(a) em bom estado, funcionando.

14.6 - Luminária de metálico na cor dourado em bom estado, funcionando e com lâmpadas, porém, com desgaste.

14.7 - 1 Interruptor de termoplástico na cor bege em bom estado, funcionando e com 01 duplo e 01 simples.

14.8 - 4 Tomadas de termoplástico na cor branco(a) em bom estado, funcionando, porém, com desgaste.

Parede



Parede



Parede



Parede



Parede



Piso



DS
JAC

DS
JAC

Piso

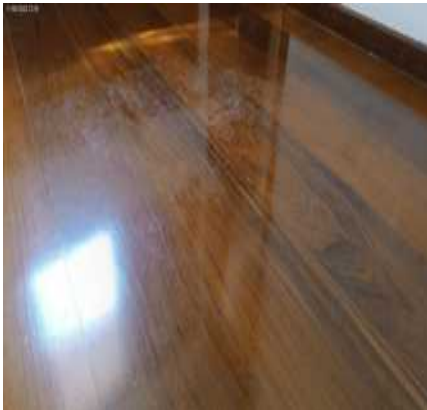

Piso



Piso



DS
MFJ

DS
FBF

DS
SRFM

DS
JAC

Piso



Piso



Piso



Piso

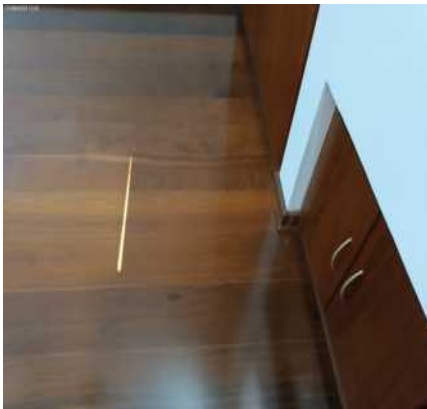

Piso



Piso

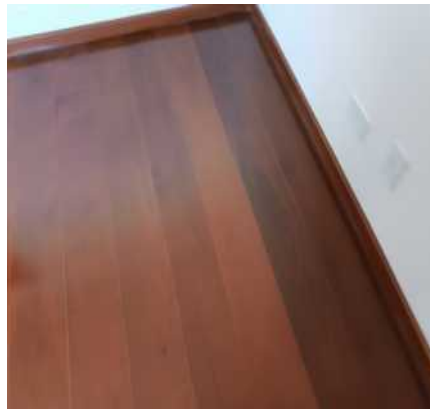

Piso



Piso

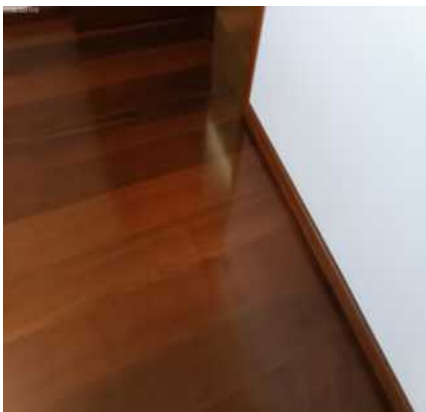

Teto

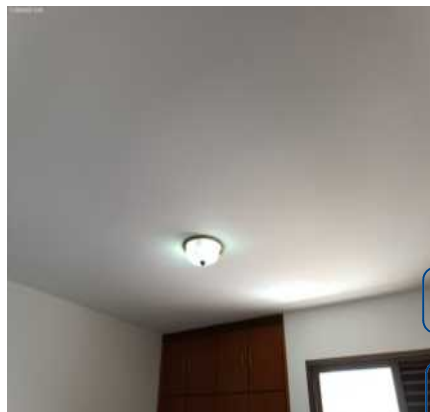

Teto

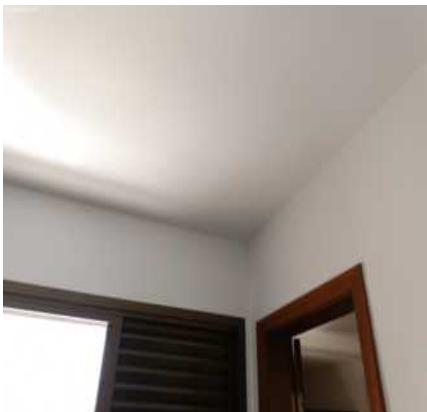

Teto



Teto



Teto



Teto



Porta



DS
JAC
DS
JAC
DS
MFC
DS
FBF
DS
SRFM
DS
JAC

Porta



Porta



Porta

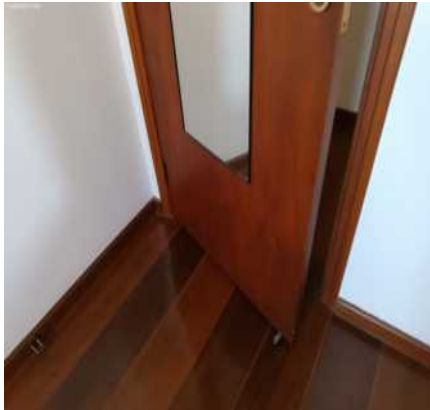

Porta



Porta



Porta



Porta



Porta

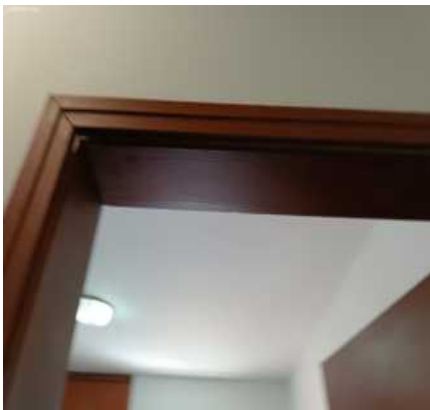

Porta

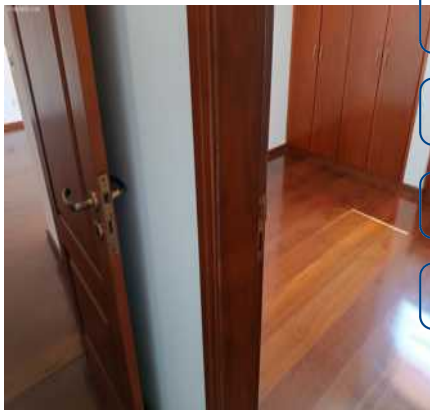

Porta

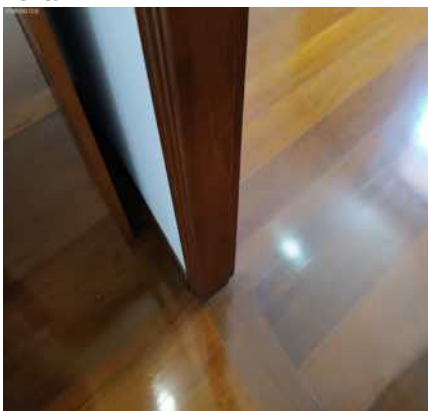

Porta

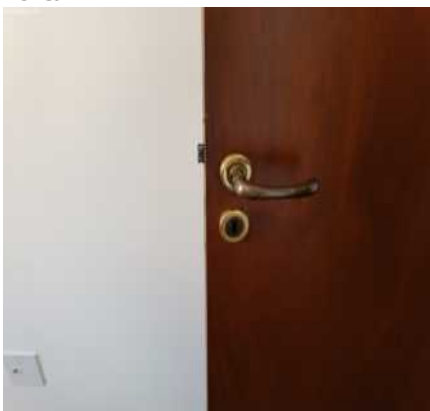

Porta

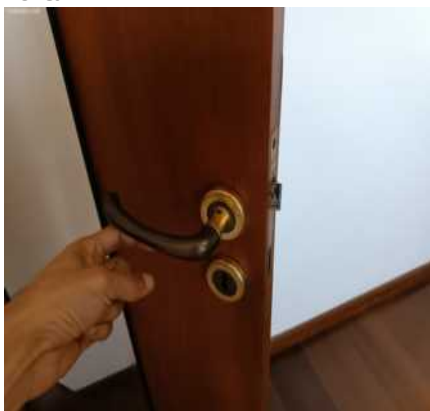

Esquadria



Esquadria



Esquadria



Esquadria



Luminária



Luminária



DS
JAC

DS
JAC

Interruptor



Interruptor



Tomadas

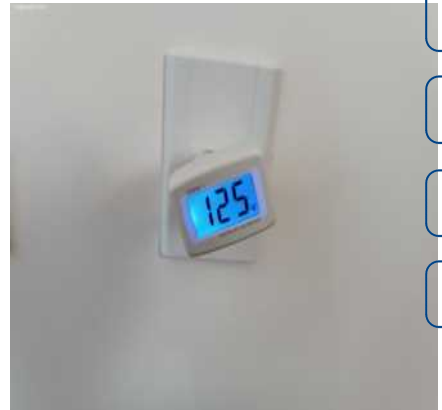

DS
MFJ

DS
FBF

DS
SRFM

DS
JAC

Tomadas



Tomadas



Tomadas



15. Banheiro Suíte III

15.1 - Paredes de cerâmica na cor bege em bom estado, sem avarias e com faixa decorativa.

15.2 - Piso de cerâmica na cor bege em bom estado, porém, sujo e com desgaste natural; com 2 ralos de inox na

cor cinza em bom estado, porém, com manchas e com desgaste natural; com soleira de mármore na cor bege em bom estado, porém, com manchas e com desgaste natural.

15.3 - Teto de laje na cor branco(a) em bom estado com pintura acrílico fosco, sem avarias e com pintura nova, porém, com manchas; com moldura de gesso na cor branco(a) em bom estado, sem avarias.

15.4 - Porta de madeira na cor envernizada em bom estado, funcionando, sem avarias, com pintura antiga e com desgaste de uso, porém, sem chave; com fechadura de metálico na cor dourado em bom estado; com batente em bom estado.

15.5 - Esquadria de alumínio na cor marrom em bom estado, basculante e funcionando, porém, com desgaste e com manchas; com puxador de alumínio na cor preto(a) em bom estado, porém, com manchas.

15.6 - Box de alumínio na cor marrom em bom estado, funcionando, com puxadores, com 01 parte fixa e com 01 parte de correr, porém, sujo.

15.7 - Bancada da pia de mármore na cor bege em bom estado, com misturadores, com cuba de louça bege, com sifão pvc sem vazamento e sendo 01 torneira bica móvel metálica funcionando sem vazamento, porém, com desgaste e com desgaste natural.

15.8 - Armário de mdf na cor bege em bom estado, com puxadores; com 3 portas em bom estado; com 3 gavetas em bom estado.

15.9 - Espelho de vidro na cor cromado em bom estado, fixo na parede, porém, com manchas e com desgaste natural.

15.10 - 3 Arandelas de metálico na cor cromado em bom estado, funcionando e com lâmpadas, porém, com desgaste e com ferrugem.

15.11 - Vaso Sanitário de louça na cor bege em bom estado, funcionando e sem vazamento, porém, com desgaste natural; com assento de polipropileno na cor bege em bom estado, sem avarias, porém, com desgaste natural; com válvula de inox na cor cromado em bom estado, sem avarias.

15.12 - Porta Papel Higiênico de inox na cor cromado em bom estado, sem avarias e fixo na parede.

15.13 - Ducha higiênica de plástico na cor branco(a) em bom estado, funcionando e com registro, porém, com vazamento e com desgaste natural. Obs: Com registro difícil de abrir.

15.14 - 3 Suportes de toalhas de metálico na cor cromado em bom estado, sem avarias, do tipo argola, do tipo gancho e fixo na parede.

15.15 - 4 Registros de inox na cor cromado em bom estado, funcionando e sem vazamento, porém, com manchas.

15.16 - Ducha de metálico na cor cromado em bom estado, funcionando, com chuveirinho, com registro, sem vazamento, sendo somente de água fria e sem gás para testes de funcionamento, porém, com desgaste natural.

15.17 - Porta Shampoo de inox na cor cromado em bom estado, fixo na parede, porém, sujo.

15.18 - Suporte de sabonete de inox na cor cromado em bom estado, fixo na parede, porém, sujo.

15.19 - Spot Embutido de metálico na cor cromado em bom estado, funcionando, porém, com ferrugem, com manchas e com desgaste natural.

15.20 - Interruptor de termoplástico na cor branco(a) em bom estado, funcionando, porém, com desgaste natural.

15.21 - 1 Tomadas de termoplástico na cor branco(a) em bom estado, funcionando, porém, com desgaste natural.

Parede



Parede



Parede



Parede



Parede



Parede



Parede



Parede



Parede



Parede



Piso

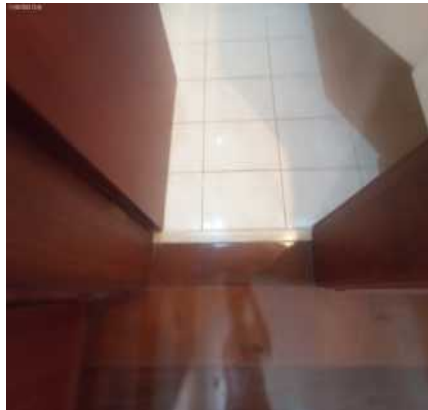

Piso

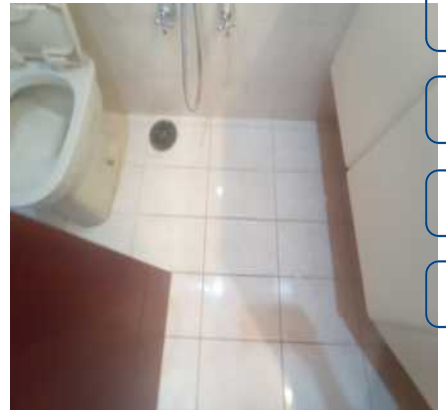

Piso

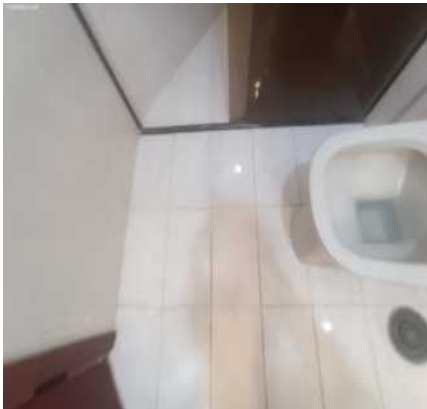

Piso



Piso



DS
JAC
DS
JAC
DS
MFC
DS
FBF
DS
SRFM
DS
JAC

Piso



Piso



Teto



Teto



Teto



Teto

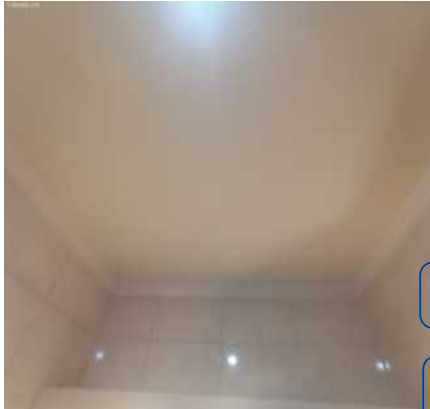

Teto

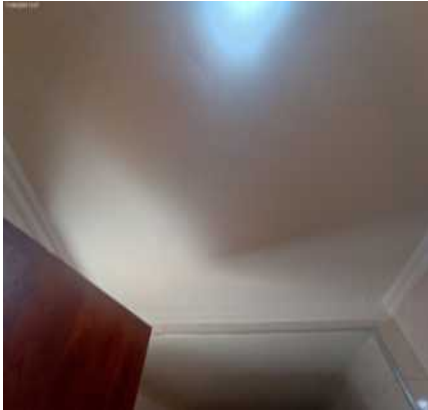

Porta



Porta



Porta



Porta



Porta



Porta



Porta



Porta



Porta



Porta



Porta



DS
JAC
DS
JAC

Porta



Porta



Esquadria



DS
MFJ
DS
FBF
DS
SRFM
DS
JAC

Esquadria



Esquadria



Esquadria



Box



Box



Box



Bancada da pia



Bancada da pia



Bancada da pia



Bancada da pia



Bancada da pia



Bancada da pia

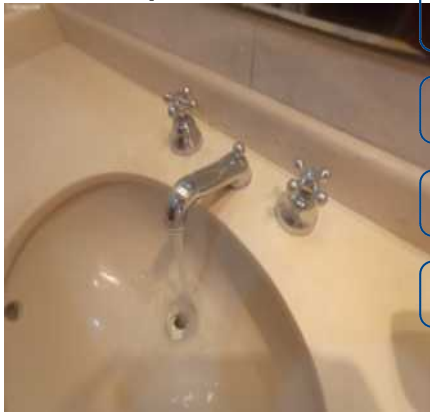

Bancada da pia



Armário



Armário



Armário



Armário



Armário

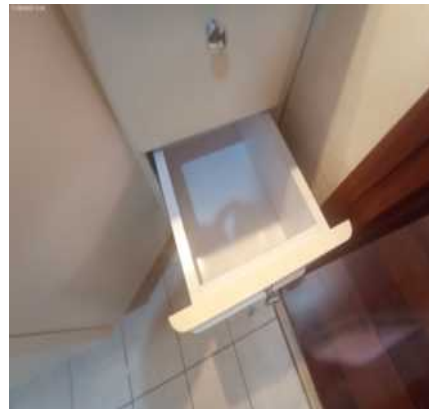

Armário



Espelho

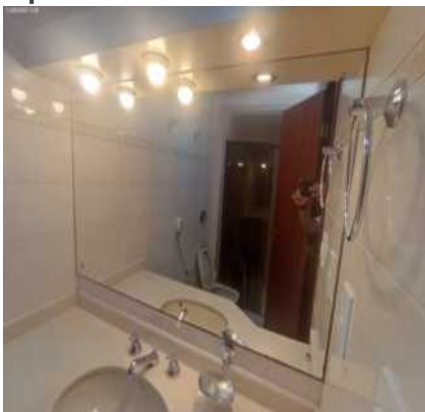

Arandela

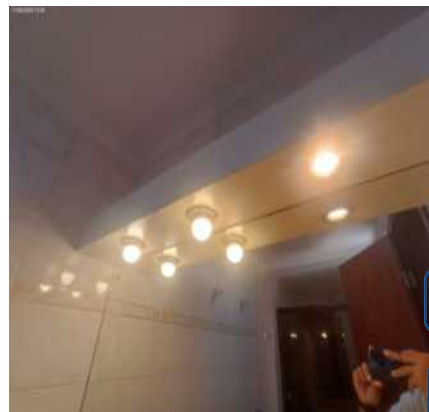

Arandela



Vaso Sanitário



Vaso Sanitário

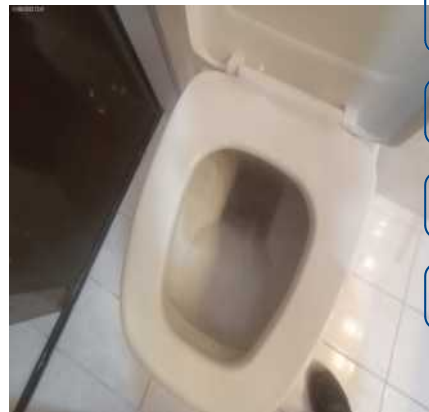

Vaso Sanitário



Porta Papel Higiênico



Ducha higiênica



DS
JAC

DS
JAC

DS
MFJ

DS
FBF

DS
SRFM

DS
JAC

Ducha higiênica



Ducha higiênica



Ducha higiênica



Ducha higiênica



Suporte de toalhas



Suporte de toalhas



Suporte de toalhas



Registro



Registro



Ducha



Ducha



Ducha



Ducha



Ducha



Ducha



Ducha



Porta Shampoo



Suporte de sabonete



Spot Embutido



Spot Embutido



Interruptor



Tomadas



DS
JAC
DS
JAC
DS
MFC
DS
FBF
DS
SRFM
DS
JAC

O prazo de conferência desse laudo é de 30 (trinta) dias corridos após o recebimento das chaves, caso isto não ocorra dentro do prazo, o mesmo não será aceito.

Conferi e concordo com o Auto de Vistoria do imóvel por mim locado, comprometo-me a fazer por conta todas as irregularidades que por ventura surgirem no imóvel a partir da data da assinatura do presente, tais como: goteiras, defeitos na instalação elétrica, hidráulica, e outros, são de minha responsabilidade a conservação do imóvel até a data da entrega real e efetiva do mesmo.

Conforme consta neste Laudo de Vistoria, comprometo-me a entregar o imóvel nas mesmas condições na qual encontrei quando da locação, na minha rescisão o do contrato.

Sorocaba, 16 de agosto de 2023.

DocuSigned by:

Julio Alexandre Casas

4996FE9197CA9438

ROSA NAGIB JORGE MURAD

CPF/MF N.º 038.806.648-20

Proprietário(a) I

DocuSigned by:

Luana Rueda Lacerda de Souza

8A3872267DA04C9

LUANA RUEDA LACERDA DE SOUZA

CPF/MF N.º 330.593.398-48

Locatário(a) I

DocuSigned by:

Micelen Ferreira Jardim Ciuffa

E617FEAFA36E450

MICELÉN FERREIRA JARDIM CIUFFA

CPF/MF N.º 952.921.108-25

Fiador(a) I

DocuSigned by:

Francisco Belém Ferreira

70045D12E8BF4E0

FRANCISCO BELEM FERREIRA

CPF/MF N.º 124.346.738-05

Testemunha I

DocuSigned by:

SANDRA REGINA FRANCO NOGUEIRA MELO

CBA6BB0EF287433

SANDRA REGINA FRANCO NOGUEIRA MELO

CPF/MF N.º 071.978.268-61

Testemunha II

DS
JNC